

# แผนอัตราค่าจ้าง 3 ปี

ประจำปีงบประมาณ พ.ศ.2567 - 2569

องค์การบริหารส่วนจังหวัดราชบุรี  
อำเภอเมืองราชบุรี จังหวัดราชบุรี



กองการเจ้าหน้าที่  
ฝ่ายสรรหาและบรรจุแต่งตั้ง  
โทร. 0-3233-8605 ต่อ 6



ประกาศองค์การบริหารส่วนจังหวัดราชบุรี  
เรื่อง แผนอัตรากำลัง ๓ ปี ประจำปีงบประมาณ พ.ศ. ๒๕๖๗ - พ.ศ. ๒๕๖๙

อาศัยอำนาจตามความในข้อ ๑๒ และข้อ ๑๗ แห่งประกาศคณะกรรมการข้าราชการองค์การบริหารส่วนจังหวัดจังหวัดราชบุรี เรื่อง หลักเกณฑ์และเงื่อนไขเกี่ยวกับการบริหารงานบุคคลขององค์การบริหารส่วนจังหวัด ลงวันที่ ๗ พฤศจิกายน ๒๕๕๕ ประกอบกับมติคณะกรรมการข้าราชการองค์การบริหารส่วนจังหวัด จังหวัดราชบุรี (ก.จ.จ.ราชบุรี) ในการประชุมครั้งที่ ๙/๒๕๖๖ เมื่อวันที่ ๑๙ กันยายน ๒๕๖๖ จึงประกาศใช้แผนอัตรากำลัง ๓ ปี ประจำปีงบประมาณ พ.ศ.๒๕๖๗ - พ.ศ.๒๕๖๙ เพื่อเป็นกรอบในการกำหนดตำแหน่งบุคลากรและการใช้ตำแหน่งขององค์การบริหารส่วนจังหวัดราชบุรี ตามระยะเวลาที่กำหนด รายละเอียดตามแผนอัตรากำลังแนบท้ายประกาศนี้

ทั้งนี้ ตั้งแต่วันที่ ๑ ตุลาคม ๒๕๖๖ เป็นต้นไป

ประกาศ ณ วันที่ ๒๖ กันยายน พ.ศ. ๒๕๖๖

(นายวิวัฒน์ นิติกาญจนานา)  
นายกองค์การบริหารส่วนจังหวัดราชบุรี

## สารบัญ

เรื่อง	หน้า
๑ หลักการและเหตุผล	๑
๒ วัตถุประสงค์	๒
๓ กรอบแนวคิดในการจัดทำแผนอัตรากำลัง ๓ ปี	๓
๔ สภาพปัญหา ความต้องการของประชาชนในเขตจังหวัดราชบุรี	๘
๕ ภารกิจ อำนาจหน้าที่ขององค์การบริหารส่วนจังหวัดราชบุรี	๑๗
๖ ภารกิจหลักและภารกิจรอง ที่องค์การบริหารส่วนจังหวัดราชบุรีจะดำเนินการ	๒๑
๗ สรุปปัญหาและแนวทางในการกำหนดโครงสร้างส่วนราชการและกรอบอัตรากำลัง	๒๒
๘ โครงสร้างการกำหนดส่วนราชการ	๒๓
๙ ภาระค่าใช้จ่ายเกี่ยวกับเงินเดือนและประโยชน์ตอบแทนอื่น	๗๓
๑๐ แผนภูมิโครงสร้างการแบ่งส่วนราชการตามแผนอัตรากำลัง ๓ ปี	๘๓
๑๑ บัญชีแสดงจัดคนลงสู่ตำแหน่งและการกำหนดเลขที่ตำแหน่งในส่วนราชการ	๑๘๗
๑๒ แนวทางการพัฒนาบุคลากรองค์การบริหารส่วนจังหวัด	๒๕๖
๑๓ ประกาศคุณธรรม จริยธรรมของข้าราชการองค์การบริหารส่วนจังหวัด/ ข้าราชการครู/ลูกจ้างประจำ/พนักงานจ้าง	๒๕๘
๑๔ ภาคผนวก (บัญชีแสดงรายละเอียดค่าใช้จ่ายด้านเงินเดือนอัตราร่าง)	๒๖๓

## ๑. หลักการและเหตุผล

๑.๑ ประกาศคณะกรรมการกลางข้าราชการองค์การบริหารส่วนจังหวัด เรื่อง มาตรฐานทั่วไปเกี่ยวกับอัตราตำแหน่ง และมาตรฐานของตำแหน่ง ลงวันที่ ๒๒ พฤศจิกายน ๒๕๔๔ และ (ฉบับที่ ๒) พ.ศ. ๒๕๕๘ ลงวันที่ ๔ กันยายน ๒๕๕๘ กำหนดให้คณะกรรมการข้าราชการองค์การบริหารส่วนจังหวัด (ก.จ.จ.) กำหนดตำแหน่งข้าราชการองค์การบริหารส่วนจังหวัดว่าจะมีตำแหน่งใด ระดับใด อยู่ในส่วนราชการใด จำนวนเท่าใด ให้คำนึงถึงภารกิจหน้าที่ความรับผิดชอบ ลักษณะงานที่ต้องปฏิบัติ ความยาก ปริมาณ และและคุณภาพของงาน ตลอดจนทั้งภาระค่าใช้จ่ายด้านบุคคลขององค์การบริหารส่วนจังหวัด โดยให้องค์การบริหารส่วนจังหวัดจัดทำแผนอัตรากำลังของข้าราชการองค์การบริหารส่วนจังหวัด เพื่อใช้ในการกำหนดตำแหน่ง โดยความเห็นชอบของคณะกรรมการข้าราชการองค์การบริหารส่วนจังหวัด (ก.จ.จ.) ทั้งนี้ให้เป็นไปตามหลักเกณฑ์และวิธีการที่คณะกรรมการกลางข้าราชการองค์การบริหารส่วนจังหวัด (ก.จ.) กำหนด

๑.๒ คณะกรรมการกลางข้าราชการองค์การบริหารส่วนจังหวัด (ก.จ.) ได้มีมติเห็นชอบประกาศกำหนดตำแหน่งข้าราชการองค์การบริหารส่วนจังหวัด โดยกำหนดแนวทางให้องค์การบริหารส่วนจังหวัด จัดทำแผนอัตรากำลังขององค์การบริหารส่วนจังหวัด เพื่อเป็นกรอบในการกำหนดตำแหน่งและการใช้ตำแหน่งข้าราชการองค์การบริหารส่วนจังหวัด โดยเสนอให้คณะกรรมการข้าราชการองค์การบริหารส่วนจังหวัด (ก.จ.จ.) พิจารณาให้ความเห็นชอบ โดยได้กำหนดให้องค์การบริหารส่วนจังหวัดแต่งตั้งคณะกรรมการกลางข้าราชการองค์การบริหารส่วนจังหวัด

๑.๓ คณะกรรมการกลางข้าราชการองค์การบริหารส่วนจังหวัด (ก.จ.) ได้มีมติเห็นชอบประกาศมาตรฐานทั่วไปเกี่ยวกับโครงสร้างการแบ่งส่วนราชการ วิธีการบริหารและการปฏิบัติงานของข้าราชการองค์การบริหารส่วนจังหวัด และกิจการอื่นเกี่ยวกับการบริหารงานบุคคลในองค์การบริหารส่วนจังหวัด (ฉบับที่ ๖) พ.ศ. ๒๕๖๓ และประกาศคณะกรรมการกลางข้าราชการองค์การบริหารส่วนจังหวัด เรื่อง กำหนดกองสำนัก หรือส่วนราชการที่เรียกชื่ออย่างอื่นขององค์การบริหารส่วนจังหวัด พ.ศ. ๒๕๖๓ ประกอบกับคณะกรรมการข้าราชการองค์การบริหารส่วนจังหวัด จังหวัดราชบุรี ได้มีประกาศหลักเกณฑ์และเงื่อนไขเกี่ยวกับการบริหารงานบุคคลขององค์การบริหารส่วนจังหวัด ฉบับที่ ๓๖ พ.ศ. ๒๕๖๓ ปรับปรุงประกาศคณะกรรมการข้าราชการองค์การบริหารส่วนจังหวัด จังหวัดราชบุรี เรื่อง หลักเกณฑ์และเงื่อนไขเกี่ยวกับการบริหารงานบุคคลขององค์การบริหารส่วนจังหวัด ลงวันที่ ๗ พฤศจิกายน พ.ศ. ๒๕๔๕ และที่แก้ไขเพิ่มเติมถึง (ฉบับที่ ๓๒) พ.ศ. ๒๕๕๘ ลงวันที่ ๓๐ พฤศจิกายน พ.ศ. ๒๕๕๘ เพื่อให้องค์การบริหารส่วนจังหวัดมีโครงสร้างการแบ่งส่วนราชการ เพื่อรองรับอำนาจหน้าที่ตามที่กำหนดในกฎหมายจัดตั้งองค์การบริหารส่วนจังหวัด กฎหมายว่าด้วยการกำหนดแผนและขั้นตอนการกระจายอำนาจให้แก่องค์กรปกครองส่วนท้องถิ่น และกฎหมายอื่นที่กำหนดอำนาจหน้าที่แก่องค์กรปกครองส่วนท้องถิ่น

๑.๔ ประกาศคณะกรรมการข้าราชการองค์การบริหารส่วนจังหวัด จังหวัดราชบุรี เรื่อง หลักเกณฑ์และเงื่อนไขเกี่ยวกับการบริหารงานบุคคลขององค์การบริหารส่วนจังหวัด ลงวันที่ ๗ พฤศจิกายน พ.ศ. ๒๕๔๕ ข้อ ๓๗๐ การกำหนดตำแหน่งลูกจ้างขององค์การบริหารส่วนจังหวัดในส่วนราชการต่าง ๆ ขององค์การบริหารส่วนจังหวัด ให้องค์การบริหารส่วนจังหวัดจัดทำเป็นแผนอัตรากำลังขององค์การบริหารส่วนจังหวัด เพื่อเป็นกรอบในการกำหนดตำแหน่งและการใช้ตำแหน่งลูกจ้างองค์การบริหารส่วนจังหวัดแล้ว เสนอให้ ก.จ.จ. พิจารณาให้ความเห็นชอบโดยให้จัดรวมไว้ในแผนอัตรากำลังข้าราชการองค์การบริหารส่วนจังหวัด

๑.๕ ประกาศคณะกรรมการข้าราชการองค์การบริหารส่วนจังหวัด จังหวัดราชบุรี เรื่อง หลักเกณฑ์และเงื่อนไขเกี่ยวกับการบริหารงานบุคคลขององค์การบริหารส่วนจังหวัด ลงวันที่ ๗ พฤศจิกายน พ.ศ. ๒๕๔๕ ข้อ ๓๗๐ การกำหนดตำแหน่งลูกจ้างขององค์การบริหารส่วนจังหวัดในส่วนราชการต่าง ๆ ของ องค์การบริหารส่วนจังหวัด ให้องค์การบริหารส่วนจังหวัดจัดทำเป็นแผนอัตรากำลังขององค์การบริหารส่วน จังหวัด เพื่อเป็นกรอบในการกำหนดตำแหน่งและการใช้ตำแหน่งลูกจ้างองค์การบริหารส่วนจังหวัดแล้วเสนอ ให้ ก.จ.จ. พิจารณาให้ความเห็นชอบโดยให้จัดรวมไว้ในแผนอัตรากำลังข้าราชการองค์การบริหาร ส่วนจังหวัด

๑.๖ ประกาศคณะกรรมการข้าราชการองค์การบริหารส่วนจังหวัด จังหวัดราชบุรี เรื่อง หลักเกณฑ์เกี่ยวกับพนักงานจ้าง (ฉบับที่ ๓) ลงวันที่ ๑๕ กันยายน ๒๕๕๗ หมวด ๓ ข้อ ๑๒ ได้ปรับปรุง เกี่ยวกับการจัดทำแผนอัตรากำลังพนักงานจ้างจากแผนอัตรากำลัง ๔ ปี เป็นแผนอัตรากำลัง ๓ ปี โดยข้อ ๑๒ กำหนดว่า การกำหนดจำนวน และตำแหน่งพนักงานจ้างองค์การบริหารส่วนจังหวัด ในส่วนราชการต่าง ๆ ขององค์การบริหารส่วนจังหวัด ให้องค์การบริหารส่วนจังหวัดจัดทำเป็นแผน อัตรากำลังขององค์การบริหารส่วนจังหวัด เพื่อเป็นกรอบในการกำหนดตำแหน่งและการใช้ตำแหน่ง พนักงานจ้างองค์การบริหารส่วนจังหวัดแล้วเสนอให้ ก.จ.จ. พิจารณาให้ความเห็นชอบโดยให้จัดรวม ไว้ในแผนอัตรากำลังข้าราชการองค์การบริหารส่วนจังหวัด

๑.๗ จากหลักการและเหตุผลดังกล่าวข้างต้น องค์การบริหารส่วนจังหวัดราชบุรี โดยความเห็นชอบของคณะกรรมการข้าราชการองค์การบริหารส่วนจังหวัด จังหวัดราชบุรี ในการประชุม ครั้งที่ ๙/๒๕๖๖ เมื่อวันที่ ๑๙ กันยายน ๒๕๖๖ จึงได้จัดทำแผนอัตรากำลัง ๓ ปี ประจำปีงบประมาณ พ.ศ.๒๕๖๗ – พ.ศ. ๒๕๖๙ ขึ้น ตามแนวทางปฏิบัติที่คณะกรรมการกลางข้าราชการองค์การบริหารส่วน จังหวัด (ก.จ.) กำหนด

## ๒. วัตถุประสงค์

การจัดทำแผนอัตรากำลัง ๓ ปี ประจำปีงบประมาณ พ.ศ.๒๕๖๗ – พ.ศ. ๒๕๖๙ เป็น กระบวนการคาดการณ์ความต้องการด้านอัตรากำลังขององค์การบริหารส่วนจังหวัดราชบุรี ให้สอดคล้องกับ ทิศทางการดำเนินงานตามอำนาจหน้าที่ อันจะส่งผลถึงการกำหนดวิธีการปฏิบัติที่เกี่ยวข้องกับบุคลากรและ การตอบสนองต่อปัจจัยแวดล้อม ตั้งแต่ก่อนบุคลากรเข้าร่วมงานกับองค์การบริหารส่วนจังหวัดราชบุรี ขณะ ปฏิบัติงาน จนกระทั่งพ้นจากราชการ เพื่อเป็นแนวทางปฏิบัติและเป็นหลักประกันว่าองค์การบริหารส่วน จังหวัดราชบุรีจะมีบุคลากรที่มีคุณภาพ อย่างเพียงพออยู่เสมอ ตลอดจนเพื่อให้บุคลากรมีคุณภาพชีวิตการทำงาน (Quality of Work Life : QWL) ที่เหมาะสม สามารถปฏิบัติงานได้อย่างมีประสิทธิภาพและ ประสิทธิภาพ โดยมีวัตถุประสงค์ในการจัดทำแผนอัตรากำลัง ๓ ปี ดังนี้

๒.๑ เพื่อให้องค์การบริหารส่วนจังหวัดราชบุรี มีโครงสร้างการแบ่งงานและระบบงาน ที่เหมาะสมไม่ซ้ำซ้อน เป็นไปตามหลักเกณฑ์

๒.๒ เพื่อให้องค์การบริหารส่วนจังหวัดราชบุรี มีการกำหนดประเภทตำแหน่ง สายงาน การจัดอัตรากำลัง โครงสร้างส่วนราชการให้เหมาะสมกับภารกิจอำนาจหน้าที่ขององค์การบริหารส่วนจังหวัด ตามพระราชบัญญัติองค์การบริหารส่วนจังหวัด พ.ศ. ๒๕๔๐ และตามพระราชบัญญัติกำหนดแผน และขั้นตอนการกระจายอำนาจให้องค์กรปกครองส่วนท้องถิ่น พ.ศ. ๒๕๔๒

๒.๓ เพื่อให้คณะกรรมการข้าราชการองค์การบริหารส่วนจังหวัด จังหวัดราชบุรี (ก.จ.จ.ราชบุรี) สามารถตรวจสอบการกำหนดตำแหน่งและการใช้ตำแหน่งข้าราชการองค์การบริหารส่วนจังหวัด ข้าราชการครู บุคลากรทางการศึกษา ลูกจ้างประจำ และพนักงานจ้าง ว่าถูกต้องเหมาะสมกับภารกิจ อำนาจหน้าที่ ความรับผิดชอบของส่วนราชการนั้นหรือไม่

๒.๔ เพื่อให้องค์การบริหารส่วนจังหวัดราชบุรี มีความพร้อมในการรองรับการเปลี่ยนแปลงที่จะเกิดขึ้น สามารถดำเนินงาน/ภารกิจ ได้อย่างมั่นคง ต่อเนื่อง มีประสิทธิภาพและประสิทธิผลในอนาคต ไม่ว่าจะได้รับผลมาจากสภาวะทางเศรษฐกิจ สังคม การเมือง และวิทยาการที่เปลี่ยนแปลงไป

๒.๕ เพื่อเป็นแนวทางในการจัดการทรัพยากรมนุษย์ขององค์การบริหารส่วนจังหวัดราชบุรี ซึ่งจะเกี่ยวข้องกับกิจกรรมต่างๆ ด้านบุคลากร ตั้งแต่การสรรหา การคัดเลือก การวางแผนการพัฒนาบุคลากร การเลื่อนตำแหน่ง ซึ่งเป็นกระบวนการที่ต่อเนื่องและเกี่ยวข้องสัมพันธ์กัน จึงนับเป็นความจำเป็นอย่างยิ่งที่องค์การบริหารส่วนจังหวัดราชบุรี จะต้องมีการวางแผนอัตรากำลัง เพื่อให้การดำเนินงานด้านทรัพยากรมนุษย์เป็นไปอย่างมีประสิทธิภาพ ได้บุคลากรที่มีคุณภาพ และสอดคล้องกับทิศทางการดำเนินงานขององค์กร อันจะส่งผลต่อการพัฒนาและการใช้บุคลากรได้อย่างเต็มความสามารถ ซึ่งจะทำให้องค์กรมีความเจริญก้าวหน้า สามารถบรรลุวัตถุประสงค์ที่ตั้งไว้ได้

๒.๖ เพื่อให้องค์การบริหารส่วนจังหวัดราชบุรี มีการวางแผนอัตรากำลังเกิดประโยชน์ต่อประชาชน เกิดผลสัมฤทธิ์ต่อภารกิจตามอำนาจหน้าที่ที่มีประสิทธิภาพ มีความคุ้มค่า การจัดสรรงบประมาณและบรรจุแต่งตั้งข้าราชการเพื่อให้การบริหารงานขององค์การบริหารส่วนจังหวัดสามารถลดขั้นตอนการปฏิบัติงาน และมีการลดภารกิจและยุบเลิกหน่วยงานที่ไม่จำเป็น การปฏิบัติภารกิจสามารถตอบสนองความต้องการของประชาชนได้เป็นอย่างดี

๒.๗ เพื่อเป็นแนวทางในการควบคุมการใช้จ่ายงบประมาณเกี่ยวกับเงินเดือน ค่าจ้าง และสิทธิประโยชน์อื่นให้อยู่ภายใต้หลักเกณฑ์ที่กฎหมายกำหนด

### ๓. กรอบแนวคิดในการจัดทำแผนอัตรากำลัง ๓ ปี

เนื่องจากการจัดทำแผนอัตรากำลัง ๓ ปี เป็นคาดการณ์ความต้องการด้านอัตรากำลัง ซึ่งในการจัดทำจึงต้องมีขั้นตอนและการวิเคราะห์อำนาจหน้าที่และภารกิจ การวิเคราะห์ความต้องการอัตรากำลัง และภาระค่าใช้จ่ายด้านการบริหารงานบุคคล โดยคณะกรรมการจัดทำแผนอัตรากำลัง ประกอบด้วย นายกององค์การบริหารส่วนจังหวัด เป็นประธานกรรมการ ปลัดองค์การบริหารส่วนจังหวัด รองปลัดองค์การบริหารส่วนจังหวัด หัวหน้าส่วนราชการทุกส่วนราชการ ผู้อำนวยการสถานศึกษา เป็นกรรมการ ผู้อำนวยการกองการเจ้าหน้าที่เป็นกรรมการและเลขานุการ และหัวหน้าฝ่ายสรรหาและบรรจุแต่งตั้งเป็นผู้ช่วยเลขานุการ มีหน้าที่จัดทำแผนอัตรากำลัง ๓ ปี โดยมีขอบเขตเนื้อหาครอบคลุมในเรื่องต่าง ๆ ดังนี้

๓.๑ การวิเคราะห์ภารกิจ อำนาจหน้าที่ ความรับผิดชอบ เป็นการวิเคราะห์อำนาจหน้าที่ ภารกิจและความรับผิดชอบในช่วงระยะเวลา ๓ ปี ข้างหน้า ตามกฎหมายจัดตั้งองค์การบริหารส่วนจังหวัด พระราชบัญญัติกำหนดแผนและขั้นตอนการกระจายอำนาจให้แก่องค์กรปกครองส่วนท้องถิ่น พ.ศ.๒๕๔๒ ตลอดจนกฎหมายอื่นที่เกี่ยวข้องให้มีความสอดคล้องกับแผนพัฒนาเศรษฐกิจและสังคมแห่งชาติ แผนพัฒนาจังหวัด แผนพัฒนาอำเภอ แผนพัฒนาตำบล นโยบายของรัฐบาล นโยบายผู้บริหาร และสภาพปัญหาภายในเขตพื้นที่องค์การบริหารส่วนจังหวัดราชบุรี เพื่อให้ทราบว่า ในแต่ละส่วนราชการ มีภารกิจอะไรที่ต้องดำเนินการในช่วงระยะเวลา ๓ ปี ข้างหน้า และอยู่ในอำนาจหน้าที่ตามที่กฎหมายกำหนดหรือตามนโยบายหรือไม่

๓.๒ การวิเคราะห์เพื่อประเมินความต้องการกำลังคน เป็นการวิเคราะห์เพื่อประเมินความต้องการกำลังคนว่า ในช่วงระยะเวลา ๓ ปี ต่อไปข้างหน้าว่ามีความจำเป็นต้องใช้อัตรากำลังคนประเภทใด ระดับใด จำนวนเท่าใด ในส่วนราชการใด และตำแหน่งใดที่มีความจำเป็นต้องได้รับการพัฒนาในเรื่องใดบ้าง จึงจะสามารถปฏิบัติงานตามภารกิจที่อยู่ในอำนาจหน้าที่และความรับผิดชอบขององค์การบริหารส่วนจังหวัด ได้อย่างมีประสิทธิภาพ และประสิทธิผล ซึ่งการวิเคราะห์ความต้องการกำลังคน องค์การบริหารส่วนจังหวัด ราชบุรี สามารถพิจารณาได้จากภารกิจ และปริมาณงานที่มีอยู่ในปัจจุบัน และคาดคะเนว่าจะมีเพิ่มมากขึ้น ในช่วงระยะเวลา ๓ ปี ข้างหน้า ซึ่งอาจพิจารณาได้จากแผนพัฒนาเศรษฐกิจและสังคมแห่งชาติ แผนพัฒนาจังหวัด แผนพัฒนาอำเภอ แผนพัฒนาตำบล นโยบายของรัฐบาล นโยบายของผู้บริหาร และสภาพปัญหา ภายในเขตพื้นที่

๓.๓ การกำหนดโครงสร้างการแบ่งส่วนราชการภายใน และการจัดระบบงาน เพื่อรองรับภารกิจตามอำนาจหน้าที่ความรับผิดชอบ ให้สามารถแก้ปัญหาของจังหวัดราชบุรีได้อย่างมีประสิทธิภาพ

๓.๔ การวิเคราะห์ต้นทุนค่าใช้จ่ายของกำลังคน : Supply pressure เป็นการนำประเด็น ค่าใช้จ่ายบุคลากรเข้ามาร่วมในการพิจารณา เพื่อการจัดการทรัพยากรบุคคลที่มีอยู่เป็นไปอย่างมีประสิทธิภาพสูงสุด กำหนดตำแหน่งในสายงานต่าง ๆ จำนวนตำแหน่ง และระดับตำแหน่ง ให้เหมาะสมกับภาระหน้าที่ ความรับผิดชอบ ปริมาณงาน และคุณภาพของงาน รวมทั้งสร้างความก้าวหน้าในสายอาชีพของ กลุ่มงานต่าง ๆ โดยในส่วนนี้จะคำนึงถึง

๓.๔.๑ การจัดระดับชั้นงานที่เหมาะสม ให้พิจารณาถึงต้นทุนของการกำหนดระดับชั้นงานในแต่ละประเภท เพื่อให้การกำหนดตำแหน่งและการปรับระดับชั้นงานเป็นไปอย่างประหยัดและมีประสิทธิภาพสูงสุด

๓.๔.๒ การจัดสรรประเภทของบุคลากรองค์การบริหารส่วนจังหวัด โดยหลักการแล้ว การจัดประเภทลักษณะงานผิดจะมีผลกระทบต่อประสิทธิภาพ และต้นทุนในการทำงานขององค์กร ดังนั้น ในการกำหนดอัตรากำลังข้าราชการในแต่ละส่วนราชการจะต้องมีการพิจารณาว่าตำแหน่งที่กำหนด ในปัจจุบันมีความเหมาะสมหรือไม่ หรือควรเปลี่ยนแปลงลักษณะการกำหนดตำแหน่งเพื่อให้การทำงานเป็นไปอย่างมีประสิทธิภาพมากขึ้น โดยภาระค่าใช้จ่ายด้านการบริหารงานบุคคลต้องไม่เกินร้อยละสิบของงบประมาณรายจ่ายตามมาตรา ๓๕ แห่งพระราชบัญญัติระเบียบบริหารงานบุคคลส่วนท้องถิ่น พ.ศ. ๒๕๔๒

๓.๕ การวิเคราะห์กระบวนการและเวลาที่ใช้ในการปฏิบัติงาน เป็นการนำข้อมูลเวลาที่ใช้ในการปฏิบัติงานตามกระบวนการจริง (Work process) ในอดีต เพื่อวิเคราะห์ปริมาณงานต่อบุคคลจริง โดยสมมติฐานที่ว่างานใดที่ต้องมีกระบวนการและเวลาที่ใช้มากกว่าโดยเปรียบเทียบความต้องการใช้อัตรากำลังคนมากกว่า อย่างไรก็ตามในภาคราชการส่วนท้องถิ่นนั้นงานบางลักษณะ เช่น งานกำหนดนโยบาย งานมาตรฐาน งานเทคนิคด้านช่าง หรืองานบริการบางประเภทไม่สามารถกำหนดเวลามาตรฐานได้ ดังนั้น การคำนวณเวลาที่ใช้ในกรณีของภาคราชการส่วนท้องถิ่นนั้นจึงทำได้เพียงเป็นข้อมูลเปรียบเทียบ (Relative Information) มากกว่าจะเป็นข้อมูลที่ใช้ในการกำหนดคำนวณอัตรากำลังต่อหน่วยงานจริงเหมือน ในภาคเอกชน นอกจากนั้นก่อนจะคำนวณเวลาที่ใช้ในการปฏิบัติงานแต่ละส่วนราชการจะต้องพิจารณา ปริมาณงาน ลักษณะงานที่ปฏิบัติว่ามีความสอดคล้องกับภารกิจของหน่วยงานหรือไม่ เพราะในบางครั้ง อาจเป็นไปได้ว่างานที่ปฏิบัติอยู่ในปัจจุบันมีลักษณะเป็นงานโครงการพิเศษ หรืองานของหน่วยงานอื่น ก็มีความจำเป็นต้องมาใช้ประกอบการพิจารณาด้วย

๓.๖ การวิเคราะห์ผลงานที่ผ่านมาเพื่อประกอบการกำหนดกรอบอัตรากำลังเป็นการนำผลลัพธ์ที่พึงประสงค์ของแต่ละส่วนราชการและพันธกิจขององค์กรมายึดโยงกับจำนวนกรอบอัตรากำลังที่ต้องใช้สำหรับการสร้างผลลัพธ์ที่พึงประสงค์ให้ได้ตามเป้าหมาย โดยสมมติฐานที่ว่าหากผลงานที่ผ่านมาเปรียบเทียบกับผลงานในปัจจุบันและอนาคตมีความแตกต่างกันอย่างมีนัยสำคัญ อาจต้องมีการพิจารณาแนวทางในการกำหนด/เกลี่ยอัตรากำลังใหม่ เพื่อให้เกิดการทำงานที่มีประสิทธิภาพและสนับสนุนการทำงานตามภารกิจของส่วนราชการและองค์กรอย่างสูงสุด

๓.๗ การวิเคราะห์ข้อมูลจากความคิดเห็นแบบ ๓๖๐ องศา เป็นการสอบถามความคิดเห็นจากผู้มีส่วนได้ส่วนเสียหรือนำประเด็นต่าง ๆ อย่างเรื่องการบริหารงาน งบประมาณ คน มาพิจารณาอย่างน้อยใน ๓ ประเด็น ดังนี้

๓.๗.๑ เรื่องพื้นที่และการจัดโครงสร้างองค์กร เนื่องจากการจัดโครงสร้างองค์กรและการแบ่งงานในพื้นที่นั้นจะมีผลต่อการกำหนดกรอบอัตรากำลังเป็นอย่างมาก เช่น หากกำหนดโครงสร้างที่มากเกินไปจะทำให้เกิดตำแหน่งงานขึ้นตามมาอีกไม่ว่าจะเป็นหัวหน้าฝ่าย งานธุรการ สารบรรณและบริหารทั่วไปในส่วนราชการนั้น ซึ่งอาจมีความจำเป็นต้องทบทวนว่าการกำหนดโครงสร้างในปัจจุบันของแต่ละส่วนราชการนั้นมีความเหมาะสมมากน้อยเพียงใด

๓.๗.๒ เรื่องการเกษียณอายุราชการ เนื่องจากหลาย ๆ ส่วนราชการในปัจจุบันมีข้าราชการสูงอายุจำนวนมาก จึงต้องเตรียมการเรื่องกรอบอัตรากำลังที่จะรองรับการเกษียณอายุของข้าราชการ เช่น การถ่ายทอดองค์ความรู้ให้แก่ข้าราชการรายอื่น การปรับตำแหน่งที่เหมาะสมทดแทนตำแหน่งที่จะเกษียณอายุไป เป็นต้น

๓.๗.๓ ความคิดเห็นของผู้มีส่วนได้ส่วนเสีย โดยให้ทุกส่วนราชการทบทวนภารกิจและการกำหนดตำแหน่งที่สอดคล้องกับภารกิจและหน้าที่ความรับผิดชอบของส่วนราชการ

๓.๘ การพิจารณาเปรียบเทียบกับกรอบอัตรากำลังขององค์กรอื่น ๆ เป็นกระบวนการนำข้อมูลของอัตรากำลังในหน่วยงานที่มีลักษณะงานใกล้เคียงกัน เช่น การเปรียบเทียบจำนวนกรอบอัตรากำลังของสำนักปลัดขององค์การบริหารส่วนจังหวัดราชบุรี และสำนักปลัดขององค์การบริหารส่วนจังหวัดกาญจนบุรี โดยสมมติฐานที่ว่าแนวโน้มของการใช้อัตรากำลังของแต่ละองค์กรในลักษณะงานและปริมาณงานแบบเดียวกันน่าจะมีจำนวนและการกำหนดตำแหน่งคล้ายคลึงกันได้

๓.๙ องค์การบริหารส่วนจังหวัดราชบุรี มีแผนการพัฒนาข้าราชการทุกคน โดยต้องได้รับการพัฒนาความรู้ความสามารถอย่างน้อยปีละ ๑ ครั้ง

การวิเคราะห์ข้อมูลเพื่อกำหนดกรอบอัตรากำลังไม่ได้มุ่งเน้นในการเพิ่ม เกลี่ย หรือลดจำนวนกรอบอัตรากำลังเป็นสิ่งสำคัญ แต่มีจุดมุ่งหมายเพื่อให้ส่วนราชการมีแนวทางในการพิจารณากำหนดกรอบอัตรากำลังที่เป็นระบบมากขึ้น นอกจากนั้นยังมีจุดมุ่งเน้นให้ส่วนราชการพิจารณาการกำหนดตำแหน่งที่เหมาะสม (Right Jobs) มากกว่าการเพิ่ม/ลดจำนวนตำแหน่ง เช่น การวิเคราะห์ต้นทุนค่าใช้จ่ายแล้วพบว่ากำหนดยุทธศาสตร์ตำแหน่งในประเภททั่วไปอาจมีความเหมาะสมน้อยกว่าการกำหนดตำแหน่งประเภทวิชาการในบางลักษณะงาน ทั้ง ๆ ที่ใช้ต้นทุนไม่แตกต่างกันมาก รวมถึงในการพิจารณาที่กระบวนการทำงานก็พบว่า เป็นลักษณะงานในเชิงการวิเคราะห์ในสายอาชีพมากกว่างานในเชิงปฏิบัติงาน และส่วนราชการอื่นก็กำหนดตำแหน่งในงานลักษณะนี้เป็นตำแหน่งประเภทวิชาการ ถ้าเกิดกรณีเช่นนี้ก็อาจจะไม่เหตุผลเพียงพอที่จะกำหนดกรอบอัตรกำลังในลักษณะงานนี้เป็นประเภทวิชาการ โดยไม่ได้เพิ่มจำนวนตำแหน่งของส่วนราชการเลย โดยสรุปอาจกล่าวได้ว่า กรอบแนวคิดการวิเคราะห์อัตรากำลัง (Effective Man Power Planning Framework) นี้จะเป็นแนวทางให้ส่วนราชการสามารถมีข้อมูลเชิงวิเคราะห์อย่างเพียงพอในการที่จะอธิบายเหตุผลเชิงวิชาการสำหรับการวางแผนกรอบอัตรกำลังที่เหมาะสมตามภารกิจงานของแต่ละส่วนราชการ

นอกจากนั้นการรวบรวมข้อมูลโดยวิธีการดังกล่าวจะทำให้ส่วนราชการสามารถนำข้อมูลเหล่านี้ไปใช้ประโยชน์ในเรื่องอื่น ๆ เช่น

- การใช้ข้อมูลที่หลากหลายจะทำให้เกิดการยอมรับได้มากกว่าโดยเปรียบเทียบหากจะต้องมีการเกลี้ยอัตรากำลังระหว่างหน่วยงาน

- การจัดทำกระบวนการจริง (Work process) จะทำให้ได้เวลามาตรฐานที่จะสามารถนำไปใช้วัดประสิทธิภาพในการทำงานของบุคคลได้อย่างถูกต้อง รวมถึงในระยะยาวส่วนราชการสามารถนำผลการจัดทำกระบวนการและเวลามาตรฐานนี้ไปวิเคราะห์เพื่อการปรับปรุงกระบวนการ (Process Re-engineer) อันจะนำไปสู่การใช้อัตรากำลังที่เหมาะสมและมีประสิทธิภาพมากขึ้น

- การเก็บข้อมูลผลงาน จะทำให้สามารถพยากรณ์แนวโน้มของภาระงาน ซึ่งจะเป็นประโยชน์ในอนาคตต่อส่วนราชการในการเตรียมทรัพยากรศาสตร์ในการทำงาน เพื่อรองรับภารกิจที่จะเพิ่ม/ลดลง

๓.๑๐ การวิเคราะห์จุดแข็ง -จุดอ่อน ขององค์การบริหารส่วนจังหวัดราชบุรี

จุดแข็ง	จุดอ่อน
<b>๑. องค์ประกอบด้านการบริหารจัดการ</b>	
(๑) ผู้บริหารมีวิสัยทัศน์ ประสบการณ์ และความสามารถในการบริหารองค์กร	(๑) การรับผิดชอบพื้นที่ครอบคลุมของจังหวัด ทำให้ปัญหาความต้องการของประชาชน
(๒) นโยบายการบริหารงานของผู้บริหารองค์การบริหารส่วนจังหวัดราชบุรีครอบคลุมทุกด้าน	มีจำนวนมาก ไม่สามารถแก้ไขได้อย่างทั่วถึง
(๓) มีวัสดุ ครุภัณฑ์ ตลอดจนเครื่องจักรกลพอเพียงในการปฏิบัติงานและบริการประชาชน	(๒) อัตรากำลังด้านเครื่องจักรซึ่งเป็นตำแหน่งที่ต้องใช้ทักษะ ยังไม่เพียงพอ
(๔) มีกฎหมาย ระเบียบเป็นเครื่องมือและแนวทางการปฏิบัติงาน	(๓) การบริหารงานที่ต้องแก้ปัญหาเพื่อตอบสนองความต้องการของประชาชนอย่างแท้จริง
(๕) มีเทคโนโลยีที่ทันสมัยในการปฏิบัติงาน	ในหลายกรณีไม่สามารถทำได้ เพราะระเบียบหนังสือสั่งการไม่กำหนดไว้
(๖) มีเขตอำนาจครอบคลุมพื้นที่ทั้งจังหวัด	(๕) มีข้อจำกัดทางกฎหมายในการนำโครงการไปพัฒนา
<b>๒. องค์ประกอบด้านงบประมาณ และการเงินการคลัง</b>	
(๑) มีงบประมาณในการบริหารการพัฒนาต่อปีจำนวนมาก	- การมีส่วนร่วมของประชาชนในการตรวจสอบการใช้จ่ายงบประมาณยังมีน้อย
(๒) กระบวนการพิจารณาการใช้จ่ายงบประมาณเป็นไปตามระเบียบขั้นตอนที่กำหนด	
(๓) มีการวางแผนการใช้จ่ายงบประมาณด้านการบริหารงานบุคคล	
<b>๓. องค์ประกอบด้านบุคลากร</b>	
(๑) มีอิสระในการบริหารงานบุคคล สามารถกำหนดตำแหน่งได้ตามความจำเป็นของภารกิจ	(๑) การขาดแคลนอัตรากำลังในสายงานบริหาร เนื่องจากการสรรหาที่เป็นอำนาจของคณะกรรมการกลาง
(๒) ค่าใช้จ่ายด้านการบริหารงานบุคคลอยู่ในอัตราที่ไม่สูงเกินกฎหมายกำหนด	ข้าราชการองค์การบริหารส่วนจังหวัด ใช้เวลานาน และมีกรณีโอนกลับภูมิลำเนา ทำให้เกิดปัญหา
(๓) บุคลากรมีความรู้ ความสามารถและทักษะในการปฏิบัติงาน	ตำแหน่งว่าง จำนวนมาก ซึ่งไม่เป็นผลดีต่อการบริหารราชการ

การวิเคราะห์จุดแข็ง -จุดอ่อน (ต่อ)

จุดแข็ง	จุดอ่อน
(๔) บุคลากรมีความรู้ ความสามารถและทักษะ ในการปฏิบัติงาน	(๒) ขาดบุคลากรในตำแหน่งที่ต้องปฏิบัติงาน เฉพาะด้าน
(๕) มีการส่งเสริมการพัฒนาบุคลากรครอบคลุม ทุกสายงาน	(๓) ความรู้ที่ได้รับจากการพัฒนา ไม่ถูกนำกลับมา ใช้ประโยชน์เท่าที่ควร
(๖) มีการรอบโครงสร้างและการแบ่งอำนาจหน้าที่ ของบุคลากรอย่างชัดเจนและเป็นลายลักษณ์อักษร	(๔) การประเมินผลการปฏิบัติงานบุคลากรของ ของส่วนราชการไม่เป็นมาตรฐานเดียวกัน
(๗) ผู้บริหารมีนโยบายที่ชัดเจนในการส่งเสริม ความก้าวหน้าให้บุคลากร	(๕) การสอน แนะนำงานให้แก่ผู้ปฏิบัติงาน ยังไม่เพียงพอ
(๘) บุคลากรมีส่วนร่วมในกิจกรรมที่เป็นภาพรวม อย่างพร้อมเพรียง	

๓.๑๑ องค์การบริหารส่วนจังหวัดราชบุรี นำผลที่ได้จากการวิเคราะห์ข้างต้น มาจัดทำ กรอบอัตรากำลังข้าราชการหรือพนักงานส่วนท้องถิ่น ในส่วนราชการต่าง ๆ โดยดำเนินการดังนี้

(๑) กำหนดโครงสร้างการแบ่งส่วนราชการตามประกาศกำหนดส่วนราชการของ องค์การปกครองส่วนท้องถิ่น ตามที่ ก.กลาง กำหนดแล้ว

(๒) กำหนดตำแหน่งในส่วนราชการต่างๆ ตามโครงสร้างการแบ่งส่วนราชการโดยพิจารณาว่าควร กำหนดตำแหน่งใด สายงานใด ระดับใด จำนวนเท่าใด จึงจะเหมาะกับการกิจ อำนาจหน้าที่ความรับผิดชอบ ลักษณะงาน และปริมาณงานของแต่ละส่วนราชการ

(๓) การกำหนดตำแหน่งตามแผนอัตรากำลัง ได้แสดงกรอบอัตรากำลังที่มีอยู่เดิมทั้งหมด และการกำหนดตำแหน่งและจำนวนตำแหน่งขึ้นใหม่ของปีหนึ่ง ปีที่สอง และปีที่สาม ภายใต้หลักเกณฑ์ ที่คณะกรรมการกลางข้าราชการองค์การบริหารส่วนจังหวัด (ก.จ.) กำหนด โดยพิจารณาความเหมาะสม ความจำเป็น ตามลักษณะงานที่ปฏิบัติ ความยาก และคุณภาพของงาน และปริมาณงาน และตำแหน่งสายงาน ของตัวข้าราชการบริหารส่วนจังหวัดที่มีอยู่ในปัจจุบัน

๓.๑๑ องค์การบริหารส่วนจังหวัดราชบุรี นำร่างแผนอัตรากำลัง ๓ ปี เสนอคณะกรรมการ ข้าราชการองค์การบริหารส่วนจังหวัด จังหวัดราชบุรี (ก.จ.จ.ราชบุรี) พิจารณาให้ความเห็นชอบ

๓.๑๒ เมื่อคณะกรรมการข้าราชการองค์การบริหารส่วนจังหวัด จังหวัดราชบุรี (ก.จ.จ.ราชบุรี) ได้พิจารณาให้ความเห็นชอบแล้ว องค์การบริหารส่วนจังหวัดราชบุรี ประกาศใช้แผนอัตรากำลัง ๓ ปี (พ.ศ. ๒๕๖๗ - พ.ศ. ๒๕๖๙) เพื่อเป็นกรอบการกำหนดตำแหน่ง การสรรหาตำแหน่งข้าราชการองค์การ บริหารส่วนจังหวัด ตามห้วงระยะเวลาตั้งแต่วันที่ ๑ ตุลาคม ๒๕๖๖ - ๓๐ กันยายน ๒๕๖๙

## ๔. สภาพปัญหาของพื้นที่และความต้องการของประชาชน

### ๔.๑ สภาพทั่วไป

องค์การบริหารส่วนจังหวัดราชบุรีตั้งอยู่ในจังหวัดบริเวณศูนย์กลางของภาคตะวันตก ห่างจากกรุงเทพฯ ประมาณ ๑๐๐ กิโลเมตร มีลักษณะพื้นที่เป็นที่ราบสูงมีเทือกเขาด้านตะวันตก มีที่ราบลุ่มแม่น้ำทางตอนกลาง และที่ราบต่ำทางด้านตะวันออก มีแม่น้ำแม่กลอง ลำคลองธรรมชาติจำนวนมาก และมีคลองชลประทานสายใหญ่ มีประชากรไม่มากหรือน้อยจนเกินไป ส่วนใหญ่นับถือศาสนาพุทธ ประชากรส่วนมากประกอบอาชีพเกษตรกรรม รองลงมาอุตสาหกรรม เป็นแหล่งชุมชน มีสถานศึกษาครบทุกระดับทุกประเภท บุคลากรมีวุฒิทางการศึกษาสูง มีภูมิปัญญาท้องถิ่นและศิลปวัฒนธรรมหลากหลาย เป็นที่ตั้งของชุมชนโบราณ มีหลายชนชาติ มีโรงพยาบาลศูนย์ โรงพยาบาลทั่วไป และโรงพยาบาลชุมชนครอบคลุมทุกอำเภอ มีทางหลวงมาตรฐานเชื่อมโยงระหว่างจังหวัด ระหว่างอำเภอมีเส้นทางเข้าถึงตำบล หมู่บ้าน ประชากรส่วนใหญ่มีน้ำไฟใช้ มีแหล่งท่องเที่ยวทั้งด้านโบราณสถาน โบราณวัตถุ ด้านธรรมชาติหลากหลาย ด้านศิลปวัฒนธรรมและประเพณีท้องถิ่น ได้รับการประกาศเป็นจังหวัดท่องเที่ยวตั้งแต่ปี ๒๕๒๗ มีทรัพยากรแหล่งน้ำตามธรรมชาติและแหล่งน้ำตามระบบชลประทานดี มีน้ำเพียงพอตลอดปี มีภัยธรรมชาติเกิดขึ้นน้อยครั้ง และความเสียหายไม่รุนแรง ทางด้านเศรษฐกิจมีมูลค่าผลิตภัณฑ์มวลรวมเป็นอันดับที่ ๑๗ ของประเทศ สภาพดิน มีความเหมาะสมกับการทำการเกษตร มีโรงงานอุตสาหกรรมแปรรูปผลผลิตพืชไร่หลายแห่ง เป็นแหล่งผลิตปศุสัตว์ที่สำคัญของภูมิภาค มีความพร้อมด้านพื้นที่ที่จะจัดเป็นแหล่งอุตสาหกรรมเป็นเขตส่งเสริมการลงทุนเขต ๓ มีทรัพยากรสำคัญที่สามารถใช้เป็นวัตถุดิบ มีสถาบันพัฒนาฝีมือแรงงานภาคตะวันตกเพื่อเพิ่มขีดความสามารถในการพัฒนา มีการขยายตัวทางเศรษฐกิจและการค้าต่อเนื่องทุกปี แหล่งผลิตสินค้าของจังหวัดอยู่ใกล้กรุงเทพฯ ทำการขนส่งได้สะดวก รวดเร็วทั้งทางน้ำ ทางบก ทางด้านการเมืองมีองค์กรปกครองส่วนท้องถิ่น ประกอบด้วย องค์การบริหาร ส่วนจังหวัด ๑ แห่ง เทศบาลเมือง ๔ แห่ง เทศบาลตำบล ๓๑ แห่ง องค์การบริหารส่วนตำบล ๗๖ แห่ง และความขัดแย้งระดับท้องถิ่นไม่รุนแรง ผู้ประกอบธุรกิจมีภูมิภานา อยู่ในจังหวัดและมีความสามารถดำเนินธุรกิจได้ดี

**สภาพโดยรวมของจังหวัดราชบุรี** สามารถพิจารณาแยกเป็นด้านต่าง ๆ ได้ดังนี้

#### ๑. ด้านโครงสร้างพื้นฐาน

๑.๑ การคมนาคม ลักษณะที่ตั้งของจังหวัดราชบุรีมีเส้นทางคมนาคมสามารถติดต่อได้ทั้งทางน้ำและทางบก โดยเฉพาะทางน้ำมีแม่น้ำแม่กลอง ซึ่งเริ่มต้นจากจังหวัดกาญจนบุรีไหลผ่านอำเภอบ้านโป่ง โพธาราม เมือง ดำเนินสะดวก สู่อ่าวไทยที่จังหวัดสมุทรสงคราม สามารถพัฒนาให้เป็นเส้นทางขนส่งทางน้ำได้ดี และเชื่อมติดต่อกับจังหวัดใกล้เคียงได้ นอกจากนี้ยังมีลำคลองที่เกิดจากธรรมชาติและเกิดจากการขุด มีหลายสายที่ไหลเชื่อมต่อกับแม่น้ำสำคัญ ๆ ทำให้การขนส่งจากแหล่งต่าง ๆ สามารถออกสู่ตลาดและชุมชนในเมืองกับจังหวัดใกล้เคียง สำหรับการคมนาคมทางบกมีทั้งทางรถยนต์และทางรถไฟ โดยมีเส้นทางรถไฟ สายใต้ผ่านอำเภอบ้านโป่ง โพธาราม เมือง จนสุดเส้นทางถึงประเทศมาเลเซียและสามารถเชื่อมต่อถึงประเทศสิงคโปร์ได้ และมีทางรถไฟติดต่อระหว่างจังหวัดกาญจนบุรีและสุพรรณบุรี อีกทางหนึ่งแยกที่อำเภอบ้านโป่ง ส่วนทางรถยนต์มีทางหลวงมาตรฐานเชื่อมโยงระหว่างจังหวัดต่าง ๆ รวมทั้งเป็นเส้นทางคมนาคมติดต่อระหว่างภาคกลางกับภาคใต้ได้โดยสะดวก ได้แก่ ทางหลวงหมายเลข ๔ นอกจากนี้ยังมีเส้นทางคมนาคมติดต่อระหว่างอำเภอต่าง ๆ มีเส้นทางย่อยเข้าถึงตำบลและหมู่บ้าน

**๑.๒ ระบบสาธารณูปโภคและสาธารณูปการ** จังหวัดราชบุรีมีสำนักงานการไฟฟ้าส่วนภูมิภาค รวม ๑๑ แห่ง สามารถรับผิดชอบในการให้บริการแก่ประชาชนได้ครอบคลุมในทุกพื้นที่ นอกจากนี้ ยังมีโรงงานผลิตกระแสไฟฟ้าอีก ๒๓ แห่ง สำหรับการประปาจังหวัดราชบุรีมีแหล่งน้ำดิบทางธรรมชาติ และน้ำบาดาลมากมาย เพียงพอสำหรับให้บริการแก่ประชาชน มีทั้งประปาส่วนภูมิภาค ประปาเทศบาล ประปาดำบล ประปาหมู่บ้านและประปาสหกรณ์ ส่วนโทรศัพท์ได้ติดตั้งระบบโทรศัพท์ครอบคลุมพื้นที่ ๑๐ อำเภอ มีสำนักงานบริการโทรศัพท์ให้บริการแก่ประชาชนภายในเขตตัวเมืองของทุกอำเภอมีโทรศัพท์ใช้ในด้านการสื่อสารและโทรคมนาคมสามารถติดต่อสื่อสารสะดวก มีทั้งไปรษณีย์ โทรเลขให้บริการในทุกอำเภอ และเปิดเป็นที่ทำการเอกชนอีก มีเครื่องโทรศัพท์ติดต่อรหว่างจังหวัดกับราชการส่วนกลาง มีวิทยุข่ายกรมการปกครอง ตำรวจ สาธารณสุขจังหวัด ป่าไม้ ปศุสัตว์ ติดต่อสื่อสารระหว่างจังหวัดกับอำเภอได้ นอกจากนี้ ยังมีสถานีวิทยุและโทรทัศน์ หนังสือพิมพ์ท้องถิ่นหลายฉบับจากสภาพดังกล่าวสามารถเอื้ออำนวยต่อการพัฒนาในทุก ๆ ด้าน

การใช้ที่ดินจากสภาพทางกายภาพลักษณะที่ตั้งและขนาดของจังหวัดราชบุรีมีพื้นที่ ๕,๑๙๖.๔๖๒ ตารางกิโลเมตร แต่การใช้ที่ดินในปัจจุบันมีจำนวนโรงงานอุตสาหกรรมจำนวนมากกระจายตั้งตามจุดต่างๆ ยังไม่มีระเบียบ ประชาชนกระจายความหนาแน่น ไปอาศัยใกล้โรงงานอุตสาหกรรม ทำให้การใช้ที่ดินไม่เหมาะสม ขาดความเป็นระเบียบเรียบร้อย จึงจำเป็นต้องวางระบบผังเมืองรวมเพื่อกำหนดทางการใช้ที่ดินให้เป็นสัดส่วนเหมาะสม เพื่อเตรียมรองรับการขยายตัวการพัฒนาในด้านต่าง ๆ

## **๒. ด้านเศรษฐกิจ**

**๒.๑ เศรษฐกิจรวมของจังหวัด** สภาพทางเศรษฐกิจโดยรวมพบว่า ประชาชนมีรายได้เฉลี่ยต่อหัว ๑๐๖,๓๓๖ บาทต่อปี (รายได้ของครัวเรือน จากข้อมูลความจำเป็นพื้นฐาน (จปฐ.) ปี ๒๕๖๑

**๒.๒ การเกษตรกรรม** จังหวัดราชบุรีมีพื้นที่ทั้งหมด ๓,๒๔๗,๗๘๙ ไร่ เป็นพื้นที่ทำการเกษตร จำนวน ๙๖๙,๘๘๙.๙๔ ไร่ คุณภาพดินมีความเหมาะสมแก่การทำนา ทำสวนผลไม้ สวนผัก ไม้ดอกไม้ประดับ พืชสมุนไพร พืชไร่ ฯลฯ มีแหล่งน้ำอุดมสมบูรณ์จากแหล่งน้ำธรรมชาติและระบบชลประทาน มีคลองส่งน้ำครอบคลุมพื้นที่การเกษตรซึ่งสามารถใช้น้ำได้ตลอดปี เกษตรกรมีพื้นฐานความรู้ความสามารถทางเกษตรกรรมค่อนข้างดี โดยมีการปลูกข้าว มะพร้าว น้ำหอม อ้อย สับปะรด มันสำปะหลังเป็นพืชหลัก รวมทั้งพืชผัก ผลไม้ พืชไร่เพื่อการส่งออกและเพื่อการอุตสาหกรรมอีกจำนวนมาก เช่น สับปะรด มะม่วง อุ่น มะละกอ กล้วย หน่อไม้ฝรั่ง ข้าวโพดฝักอ่อน หน่อกล้วย กะหล่ำปลี แตงกวา ฯลฯ สำหรับในปี พ.ศ. ๒๕๖๒ พืชเศรษฐกิจที่สำคัญของจังหวัดราชบุรี ที่สร้างรายได้ให้กับเกษตรกร ๕ ลำดับแรก ได้แก่ (๑) ข้าวนาปี (๒) ข้าวนาปี (๓) มะพร้าว น้ำหอม (๔) สับปะรด (โรงงาน) (๕) มันสำปะหลัง

ในด้านการตลาด มีตลาดกลางการเกษตรที่เป็นแหล่งซื้อขายผลผลิตแหล่งใหญ่ที่สุดในภาคตะวันตก ได้แก่ ตลาดศรีเมือง และมีตลาดนัดเพื่อจำหน่ายสินค้าอุปโภค - บริโภค และผลผลิตทางการเกษตรกระจายอยู่ทั่วไปในพื้นที่อำเภอและตำบลต่าง ๆ ซึ่งเกษตรกรสามารถนำผลผลิตจำหน่ายให้แก่ผู้รับซื้อโดยตรงและโดยผ่านคนกลาง จากสภาพดังกล่าวเป็นโอกาสที่เอื้ออำนวยต่อการพัฒนาเศรษฐกิจชุมชน พืชเศรษฐกิจที่สำคัญของจังหวัดราชบุรี

**๒.๓ อุตสาหกรรม** เป็นภาคการผลิตที่เป็นแหล่งรายได้ที่สำคัญของจังหวัด มีโรงงานอุตสาหกรรมขนาดใหญ่และขนาดย่อม มีโรงงานอุตสาหกรรมทั้งสิ้น ๑,๗๖๒ แห่ง อยู่ใกล้กรุงเทพฯ เหมาะสำหรับย้ายโรงงานในเขตกรุงเทพฯ และปริมณฑลมาตั้งในจังหวัด มีความพร้อมด้านพื้นที่ที่จะจัดเป็นแหล่งอุตสาหกรรม เป็นเขตส่งเสริมการลงทุนเขต ๓ มีแหล่งน้ำสำคัญและมีน้ำใต้ดินอุดมสมบูรณ์ มีสถาบัน

มีสถาบันพัฒนาฝีมือแรงงานภาคตะวันตก วิทยาลัยอาชีวะหลายแห่ง ส่วนราชการ และรัฐวิสาหกิจ ในจังหวัด มีความพร้อมจะยกฐานะจากระดับจังหวัดเป็นระดับภาค เพื่อเพิ่มขีดความสามารถในการพัฒนา อุตสาหกรรม มีการขยายตัวทางเศรษฐกิจและการค้าอย่างต่อเนื่องทุกปี สภาพคล่องทางการเงินของธนาคาร พาณิชย์ทั้งจังหวัดอยู่ในเกณฑ์สูง และมีสาขาธนาคารมาก อุตสาหกรรมที่สำคัญ ได้แก่ อุตสาหกรรมการผลิต เยื่อกระดาษ โรงงานน้ำตาล อุตสาหกรรมสิ่งทอ อาหารกระป๋อง โรงงานผงชูรส โรงโม่หิน ทอผ้าใบ ดอกไม้พลาสติก อาหารสัตว์ นมสด อุตสาหกรรมต่อตัวถังรถยนต์เครื่องปั้นและเคลือบดินเผา ซึ่งจากสภาพ ดังกล่าว สามารถเป็นศูนย์กลางการค้าและศูนย์กลางการเงินในระดับภาคตะวันตก

**๒.๔ ทรัพยากรธรรมชาติและแหล่งน้ำของจังหวัดราชบุรี** ได้แก่ (๑) ทรัพยากรป่าไม้ มีพื้นที่ป่าเหลืออยู่ประมาณ ๑,๒๓๙,๒๓๖ ไร่ หรือ ๓๘.๑๖% ของพื้นที่จังหวัด ป่าไม้ส่วนใหญ่จะอยู่ในพื้นที่เขา และเทือกเขาตะนาวศรี (๒) แหล่งน้ำ แหล่งน้ำธรรมชาติที่สำคัญ ได้แก่ แม่น้ำแม่กลองไหลผ่านจังหวัด ราชบุรี ในเขตอำเภอบ้านโป่ง โปธาราม เมืองฯ และดำเนินสะดวก รวมความยาวในเขตจังหวัดราชบุรี ๖๗ กิโลเมตร แม่น้ำแควอ้อม เป็นสาขาของแม่น้ำแม่กลองในเขตอำเภอมืองฯ และอำเภอดำเนินสะดวก แม่น้ำภาษี ต้นน้ำเกิดจากเทือกเขาตะนาวศรีในเขตอำเภอบ้านคา ไหลผ่าน อำเภอสวนผึ้ง อำเภอบึงสามพัน ไปบรรจบ แม่น้ำไทรโยคในเขตจังหวัดกาญจนบุรี มีความยาวเฉพาะในเขตจังหวัดราชบุรี ๘๐ กิโลเมตร จังหวัดราชบุรี มีคลองดำเนินสะดวกที่ขุดขึ้นในสมัยรัชกาลที่ ๔ เพื่อเชื่อมแม่น้ำท่าจีนกับแม่น้ำแม่กลอง โดยเริ่มจาก ตำบลบางยาง อำเภอบ้านแพ้ว จังหวัดสมุทรสาคร ผ่านอำเภอดำเนินสะดวก จังหวัดราชบุรี บรรจบกับ แม่น้ำแม่กลองที่ตำบลบางนกแขวก อำเภอบางคนที จังหวัดสมุทรสงคราม มีความยาวตลอดลำคลอง ๓๕ กิโลเมตร และลำคลองสาขาอีกกว่า ๒๐๐ คลอง และ (๓) พื้นที่ในเขตชลประทานแม่กลองใหญ่ เขื่อนแม่กลอง ซึ่งทดน้ำแม่กลอง ตั้งอยู่ในเขตอำเภอดำเนินสะดวก จังหวัดกาญจนบุรี ก่อให้เกิดคลองส่งน้ำสายใหญ่เพื่อการเกษตร การอุปโภค-บริโภค การเก็บกักน้ำ การระบายน้ำ ป้องกันน้ำท่วม ในเขตจังหวัดราชบุรีครอบคลุมพื้นที่

**๒.๕ การท่องเที่ยว** สภาพภูมิประเทศของจังหวัดราชบุรีเป็นเทือกเขาน้อยใหญ่ สลับซับซ้อน มีทั้งที่ราบสูง ที่ราบลุ่มและที่ราบต่ำ มีแม่น้ำแม่กลองไหลสะอาด มีลำคลองเชื่อมโยงกันกว่า ๒๐๐ คลอง มีน้ำตกหลายแห่ง มีถ้ำสวยงาม มีแหล่งท่องเที่ยวทั้งทางธรรมชาติ ทางประวัติศาสตร์ ศาสนา และวัฒนธรรมมากมายหลายแห่ง ตลาดน้ำดำเนินสะดวกเป็นแหล่งท่องเที่ยวที่มีชื่อเสียงทั้งในประเทศและระดับนานาชาติ มีโบราณสถานที่เลื่องชื่อหลายแห่ง เช่น พระปฐมเจดีย์วัดพระศรีมหาธาตุ ศาลเจ้าพ่อหลักเมือง เทือกเขาสูง เขาแก่นจันทน์ เขาวัง เมืองโบราณคูบัว พิพิธภัณฑสถานแห่งชาติจังหวัดราชบุรี เป็นต้น

นอกจากนี้ยังมีขนบธรรมเนียมประเพณี เช่น มหรสพหนังใหญ่วัดขนอน งานมหรสพ ประเพณีมอญ งานเทศกาลอุ้มฮวาน งานประเพณีกินข้าวห่อ รวมทั้งวิถีชีวิตตามขนบธรรมเนียมพื้นบ้าน ของกลุ่มต่าง ๆ เช่น ลาวทรงดำ ไท - ยวน ลักษณะที่ตั้งจังหวัดอยู่ห่างจากกรุงเทพฯ ประมาณ ๑๐๐ กิโลเมตร ซึ่งใกล้เมืองหลวง การคมนาคมสะดวก มีทั้งรถไฟ และรถยนต์ถนนลาดยางได้มาตรฐาน ๔ เลน ให้ความสะดวก แก่นักท่องเที่ยวสามารถท่องเที่ยวได้ภายใน ๑ วัน นอกจากนี้ยังมี โรงแรมได้มาตรฐาน และที่พักตามรีสอร์ทต่าง ๆ สามารถรองรับนักท่องเที่ยวได้เพียงพอสามารถพัฒนา ให้เป็นสถานที่ท่องเที่ยวที่มีคุณภาพได้

### ๓. ด้านสังคม

๓.๑ **โครงสร้างประชากรและลักษณะชุมชน** ประชากรในจังหวัดราชบุรี ณ เดือนธันวาคม ๒๕๖๑ จำนวนทั้งสิ้น ๘๗๓,๕๑๘ คน แยกเป็นชาย ๔๒๖,๑๓๒ คน หญิง ๔๔๗,๓๘๖ คน ส่วนมากนับถือศาสนาพุทธ และส่วนมากประกอบอาชีพเกษตรกรรม รองลงมา คือ อุตสาหกรรม เป็นแหล่งชุมชนกระจายอยู่ทั่วจังหวัด มีองค์การบริหารส่วนจังหวัด ๑ แห่ง เทศบาลเมือง ๔ แห่ง เทศบาลตำบล ๓๑ แห่ง องค์การบริหารส่วนตำบล ๗๖ แห่ง จึงมีความพร้อมที่จะพัฒนาประชากรให้มีคุณภาพชีวิตพร้อม ๆ กับการพัฒนาการเมือง เพื่อมิให้สังคมเกิดปัญหาช่องว่างจากการพัฒนา

๓.๒ **การศึกษา** มีสถานศึกษาครบทุกระดับ มีสถาบันการศึกษาระดับอุดมศึกษา ที่มีชื่อหลายแห่งมาเปิดสาขาเพื่อให้ความรู้แก่ประชาชนเพิ่มมากขึ้น รวมทั้งเป็นที่ตั้งของสถาบันพัฒนาฝีมือแรงงานประจำภาคตะวันตก ซึ่งเป็นหน่วยงานที่จัดฝึกอบรมอาชีพให้แก่ประชาชนเพื่อพัฒนาคุณภาพชีวิต หลายหน่วยงาน จึงเป็นทั้งศูนย์รวมสถาบันการศึกษา และศูนย์รวมสถาบันด้านวิชาชีพ สามารถพัฒนาให้เป็นเมืองศูนย์บริหารการศึกษาในระดับภาคได้ในอนาคต

๓.๓ **ศิลปวัฒนธรรมและภูมิปัญญาท้องถิ่น** เป็นที่ตั้งของชุมชนโบราณมีหลายชนชาติ ปัจจุบันได้ผสมกลมกลืนเป็นชาวราชบุรีโดยปริยาย มีศิลปวัฒนธรรมและภูมิปัญญาท้องถิ่นหลากหลาย เป็นหัตถกรรมที่มีชื่อเสียง เช่น ผ้าทอ ผ้าจก โดยใช้แรงงานของคนในครัวเรือน ศาสนสถาน มีกระจายอยู่ทั่วทุกพื้นที่ สามารถพัฒนาให้เป็นแหล่งท่องเที่ยวทางวัฒนธรรม และพัฒนาภูมิปัญญาท้องถิ่น ให้เป็นเศรษฐกิจชุมชนในอนาคตได้

๓.๔ **การสาธารณสุข** เป็นศูนย์กลางทางด้านสาธารณสุขของภาคตะวันตก มีโรงพยาบาลศูนย์ โรงพยาบาลทั่วไป และโรงพยาบาลชุมชนครอบคลุมทุกอำเภอ มีโรงพยาบาลและสถานพยาบาลของเอกชนมาก มีสถานอนามัยทุกตำบล ซึ่งเป็นสถานที่รักษาพยาบาลทั้งภาครัฐและเอกชนมากที่สุดในภาคตะวันตก ซึ่งมีความพร้อมทั้งทางเชิงวิชาการ บุคลากรและอุปกรณ์

### ๔. ด้านการเมืองการบริหาร

๔.๑ **การเมือง** ความขัดแย้งทางการเมืองระดับท้องถิ่นไม่รุนแรง มีการรวมกลุ่มผลประโยชน์ในสาขาอาชีพเดียวกัน

๔.๒ **การบริหาร** มีส่วนราชการบริหารส่วนกลางตั้งอยู่ในจังหวัด จำนวน ๓๓ ส่วนราชการ มีส่วนราชการบริหารส่วนภูมิภาค จำนวน ๓๑ ส่วนราชการ ส่วนราชการบริหารส่วนท้องถิ่น จำนวน ๑๑๒ แห่ง นอกจากเป็นที่ตั้งของสำนักงานแล้ว ยังเป็นที่ตั้งของสำนักงานเขตศูนย์ราชการ สำหรับหน่วยงานราชการ ส่วนท้องถิ่นตั้งอยู่กระจายครอบคลุมในทุกพื้นที่ทั้งจังหวัด และองค์การบริหารส่วนจังหวัดราชบุรีมีพื้นที่ครอบคลุมทั้งจังหวัด จึงเป็นศักยภาพที่พร้อมจะร่วมมือกันพัฒนาจังหวัดราชบุรี ทุก ๆ ด้าน ให้เป็นศูนย์กลางทางการเมืองการบริหารในอนาคต

### ๕. ด้านทรัพยากรธรรมชาติและสิ่งแวดล้อม

๕.๑ **ทรัพยากรธรรมชาติ** จังหวัดราชบุรีมีแร่ที่สำคัญหลายชนิด ทั้งแร่ที่มีคุณค่าทางเศรษฐกิจ มีทรัพยากรแหล่งน้ำตามธรรมชาติและแหล่งน้ำ ตามระบบชลประทานค่อนข้างมาก มีทรัพยากรป่าไม้ ประมาณ ๓๕.๔๕% ของพื้นที่จังหวัด มีทรัพยากรด้านภูเขาประมาณ ๓๓% ของพื้นที่จังหวัด มีทรายอยู่ในแม่น้ำแม่กลอง หิน ดินลูกรัง ดินเหนียว ซึ่งล้วนเป็นวัตถุดิบที่สำคัญในด้านการผลิต มีภัยธรรมชาติเกิดขึ้นบ่อยครั้ง แต่ความเสียหายไม่รุนแรง

**๕.๒ สิ่งแวดล้อม** จากการขยายตัวทางเศรษฐกิจและที่อยู่อาศัยของประชาชนในปัจจุบัน เป็นการเพิ่มปริมาณในการใช้ทรัพยากรต่าง ๆ ส่งผลกระทบต่อความสมดุลของธรรมชาติ ก่อให้เกิดมลพิษ จำเป็นจะต้องพัฒนาคุณภาพสิ่งแวดล้อมให้กลับคืนสู่สภาพเดิมให้มากที่สุด ปัญหาสิ่งแวดล้อมเกิดขึ้นมากมาย ทั้งเกิดจากการใช้ดิน ป่าไม้ น้ำ อากาศและเสียง ของเสียอันตรายจากชุมชนจากอุตสาหกรรม ขยะติดเชื้อจากโรงพยาบาล โดยเฉพาะขยะมูลฝอยปัจจุบันได้ทวีความรุนแรงมากขึ้น เนื่องจากจังหวัดราชบุรี มีพื้นที่ทั้งสิ้น ๕,๑๙๖.๔๖๒ ตารางกิโลเมตร มีประชากรทั้งสิ้น ๘๖๙,๓๒๗ คน อัตราความหนาแน่นของประชากรโดยเฉลี่ย ๑๕๖,๕๐๙ คน/ตารางกิโลเมตร ความหนาแน่นเป็นอันดับ ๓ ของภาคตะวันตก ปริมาณขยะมีมากถึง ๘๒๗.๖๒๗ ตันต่อวัน และสามารถกำจัดได้ไม่เกิน ๘๐% เท่านั้น ที่เหลือคงเป็นขยะตกค้าง ดังนั้น จังหวัดราชบุรีจะต้องก่อสร้างระบบกำจัดขยะมูลฝอยและสิ่งปฏิกูลรวม เพื่อให้การกำจัดขยะส่งผลกระทบต่อสิ่งแวดล้อมให้น้อยที่สุด นอกจากนี้ยังมีสิ่งแวดล้อมด้านศิลปกรรม ซึ่งสามารถพัฒนาให้เป็นแหล่งท่องเที่ยวได้

**๖. ด้านสาธารณสุข** จังหวัดราชบุรี มีสถานบริการสุขภาพทั้งหมด ๔๗๖ แห่ง แยกเป็นโรงพยาบาลของรัฐสังกัดกระทรวงสาธารณสุข จำนวน ๑๒ แห่ง โรงพยาบาลในสังกัดกระทรวงอื่น จำนวน ๑ แห่ง โรงพยาบาลส่งเสริมสุขภาพประจำตำบล จำนวน ๑๕๘ แห่ง สาธารณสุขอำเภอ (สอ.) จำนวน ๔ แห่ง ศูนย์สาธารณสุขมูลฐานชุมชน (ศสม.) จำนวน ๖ แห่ง โรงพยาบาลเอกชน จำนวน ๖ แห่ง คลินิก ๒๓๑ แห่ง และคลินิกทันตกรรม จำนวน ๕๘ แห่ง การเจ็บป่วยของประชาชน โดยในปี พ.ศ.๒๕๖๒ จังหวัดราชบุรี มีกลุ่มโรคที่ต้องเฝ้าระวังทางระบาดวิทยา ๑๐ ลำดับ ได้แก่ โรคอุจจาระร่วง โรคไข้เลือดออก โรคไข้ไม่ทราบสาเหตุ โรคปอดบวม โรคอาหารเป็นพิษ โรคตาแดงจากเชื้อไวรัส โรคมือเท้าปาก โรคไข้หวัดใหญ่ โรคอีสุกอีใส และโรคติดต่อทางเพศสัมพันธ์

**๗. ด้านศาสนา ประเพณี และวัฒนธรรม** ประชาชนในจังหวัดราชบุรี ร้อยละ ๙๙.๑๖ นับถือศาสนาพุทธ ที่เหลือนับถือศาสนาคริสต์ ร้อยละ ๐.๗๙ และนับถือศาสนาอิสลาม ร้อยละ ๐.๐๓

#### **๔.๒ สภาพปัญหาของพื้นที่และความต้องการของประชาชน**

สภาพปัญหาในเขตพื้นที่ขององค์การบริหารส่วนจังหวัดราชบุรี ความจำเป็นพื้นฐาน และความต้องการของประชาชน แบ่งออกเป็นด้านต่าง ๆ ได้ดังนี้

##### **๔.๒.๑. ด้านโครงสร้างพื้นฐาน**

จากการพัฒนาที่ผ่านมา องค์การบริหารส่วนจังหวัดราชบุรี ได้พัฒนาและแก้ไขปัญหาคือความต้องการด้านโครงสร้างพื้นฐานเป็นอันดับหนึ่ง แต่ยังมีคามจำเป็นต้องดำเนินการต่อเนื่องไป โดยเฉพาะการปรับปรุงซ่อมแซมถนน และอื่น ๆ ภายในชุมชน หมู่บ้าน และถนนเชื่อมระหว่างตำบล มีจำนวนมาก เพื่อเป็นการพัฒนาโครงสร้างพื้นฐานทางเศรษฐกิจรวมทั้งการพัฒนาแหล่งน้ำเพื่อการเกษตร การอุปโภค - บริโภค ซึ่งต้องดำเนินการทุกปี เนื่องจากงบประมาณแต่ละปีมีจำกัดประกอบกับจะต้องรับผิดชอบพื้นที่ครอบคลุมทั้งจังหวัด จึงไม่สามารถแก้ไขปัญหาดังกล่าวให้หมดไปเพราะต้องใช้งบประมาณจำนวนมาก ความต้องการของประชาชนด้านนี้ยังมีอีกจำนวนมากและองค์กรปกครองส่วนท้องถิ่นอื่น ๆ ต่างก็ร้องขอให้้องการบริหารส่วนจังหวัดราชบุรี เข้าไปดำเนินการแก้ไขความเดือดร้อนของประชาชน นอกจากนี้ยังมีปัญหาการขยายตัวของชุมชนทั้งในเขตเมืองและเขตชนบทในการดำรงชีวิตไม่ได้รับความสะดวก เนื่องจากระบบสาธารณูปโภค ยังไม่สามารถขยายเขตได้ทั่วถึงปัจจุบันจึงเป็นปัญหาที่จำเป็นต้องแก้ไขต่อไปโดยสรุปปัญหาหลักได้ดังนี้

#### ๔.๒.๑.๑ ปัญหาการคมนาคมระหว่างตำบลหมู่บ้านไม่ได้มาตรฐาน

การจราจรไม่สะดวก และไม่ปลอดภัย ใช้ได้ไม่ทุกฤดูกาล

##### ความต้องการ

- (๑) ก่อสร้างถนนเชื่อมต่อระหว่างตำบลเป็นถนนลาดยาง ถนนคอนกรีตตามมาตรฐาน ทางหลวงชนบท
- (๒) ก่อสร้างสะพาน คสล. วางท่อระบายน้ำ ท่อลอดเหลี่ยม
- (๓) ปรับปรุงซ่อมแซมถนนที่ชำรุดเสียหาย และบำรุงไหล่ทางให้ใช้งานได้ดีทุกฤดูกาล
- (๔) ก่อสร้างและขยายถนนลูกรัง ถนนหินฝุ่นให้ได้มาตรฐาน
- (๕) เปลี่ยนสะพานไม้ที่ชำรุดเป็นสะพาน คสล.

#### ๔.๒.๑.๒ ปัญหาภัยแล้ง ขาดแคลนน้ำอุปโภค - บริโภค

##### ความต้องการ

- (๑) พัฒนาแหล่งน้ำเพื่อการอุปโภค - บริโภค
- (๒) สนับสนุนและช่วยเหลือผู้ประสบภัยปัญหาภัยแล้ง
- (๓) ก่อสร้างฝายน้ำล้น คลองส่งน้ำ เขื่อนส่งน้ำคอนกรีต
- (๔) ก่อสร้างคันดินกั้นน้ำ เขื่อนกั้นดิน ประตูกั้นน้ำ ผนังกั้นน้ำ
- (๕) ก่อสร้างระบบประปาผิวดิน และปรับปรุงระบบประปาเดิม
- (๖) ขยายเขตประปาหมู่บ้านให้เพียงพอกับความต้องการ

#### ๔.๒.๑.๓ ปัญหาด้านส่งเสริมคุณภาพชีวิต

##### ความต้องการ

- (๑) ส่งเสริมพัฒนาและแก้ไขปัญหาให้เด็ก สตรี ผู้สูงอายุ และคนพิการให้มีคุณภาพชีวิตดีขึ้น
- (๒) การจัดกิจกรรมเพื่อส่งเสริมสถาบันครอบครัวให้อบอุ่นและเข้มแข็ง
- (๓) การส่งเสริมสาธารณสุข
- (๔) การป้องกันโรคให้กับประชาชนและเครือข่ายอาสาสมัครสาธารณสุขประจำหมู่บ้าน
- (๕) การส่งเสริมอาชีพและการดำเนินงานตามแนวเศรษฐกิจพอเพียง
- (๖) การส่งเสริมสินค้าเกษตรปลอดภัย

#### ๔.๒.๑.๔ ปัญหาขาดแหล่งน้ำเพื่อการเกษตร

##### ความต้องการ

- (๑) พัฒนาและเพิ่มแหล่งน้ำเพื่อการเกษตร โดยการขุดสระน้ำ ขุดลอกคูคลอง และกำจัดวัชพืชทางน้ำ

#### ๔.๒.๒. ด้านเศรษฐกิจ

ในสภาพปัจจุบัน ปัญหาด้านเศรษฐกิจแม้จะได้รับการแก้ไขจากรัฐบาลมาโดยตลอด แต่ภาวะเศรษฐกิจตกต่ำต่อเนื่องมาหลายปี พิษผลทางการเกษตรราคาตกต่ำ ภาคอุตสาหกรรมขาดเงินลงทุนหมุนเวียนจำเป็นต้องลดการผลิตและลดคนงานลง ทำให้คนว่างงานเพิ่มมากขึ้นและไม่มีรายได้เลี้ยงดูครอบครัว ประกอบกับธุรกิจด้านการท่องเที่ยวซึ่งเป็นเศรษฐกิจที่ลงทุนน้อยที่สุด ขาดการส่งเสริมและ

ประชาสัมพันธให้รู้จักเป็นที่แพร่หลาย องค์การบริหารส่วนจังหวัดจึงให้ความสำคัญกับการส่งเสริมอาชีพต่าง ๆ ให้ประชาชนมีรายได้เพิ่ม สนับสนุนให้ประชาชนพึ่งพาตนเองได้ โดยส่งเสริมการรวมกลุ่มเกษตรกรเพื่อจัดทำธุรกิจขนาดย่อม หรือหัตถกรรมในครัวเรือนให้เป็นการพัฒนาผลิตภัณฑ์โดยอาศัยภูมิปัญญาท้องถิ่น การจัดหาตลาดกลาง ให้เกษตรกรนำสินค้ามาจำหน่ายโดยไม่ผ่านพ่อค้าคนกลาง และพัฒนาแหล่งท่องเที่ยวทุกประเภทให้อยู่ในสภาพพร้อมจะรองรับนักท่องเที่ยวได้ซึ่งสรุปปัญหาเศรษฐกิจได้ดังนี้

#### ๔.๒.๒.๑ ปัญหาการว่างงาน

##### ความต้องการ

- (๑) ส่งเสริมอาชีพ เพื่อสร้างรายได้และการมีงานทำ
- (๒) พัฒนาและส่งเสริมอาชีพให้แก่เยาวชน ประชาชน ผู้สูงอายุ กลุ่มแม่บ้าน กลุ่มอาชีพและองค์กรต่าง ๆ ตลอดจนผู้ด้อยโอกาส เพื่อให้มีความรู้ในการประกอบอาชีพและเพิ่มรายได้ให้ครอบครัว
- (๓) ก่อสร้างศูนย์จำหน่ายผลิตภัณฑ์ชาวบ้าน และตลาดชุมชน
- (๔) การจัดตั้งกลุ่มผู้ประกอบการขนาดย่อม SME

#### ๔.๒.๒.๒ ปัญหาประชาชนไม่สามารถพึ่งพาตนเองได้

##### ความต้องการ

- (๑) การให้ความรู้โครงการตามพระราชดำริเศรษฐกิจพอเพียง
- (๒) ส่งเสริมแนวทางการเพิ่มมูลค่าผลิตภัณฑ์ทางการเกษตร
- (๓) การรวมกลุ่ม เพื่อสร้างความเข้มแข็งแก่ชุมชน
- (๔) การส่งเสริมอาชีพในครัวเรือน

#### ๔.๒.๒.๓ ปัญหาขาดการพัฒนาการท่องเที่ยวอย่างเป็นระบบ

##### ความต้องการ

- (๑) จัดทำข้อมูลด้านการท่องเที่ยว และการประชาสัมพันธ์ให้แพร่หลาย
- (๒) สืบสานวัฒนธรรมประเพณีท้องถิ่น
- (๓) ปรับปรุงแหล่งท่องเที่ยวด้านโบราณสถานให้อยู่ในสภาพดี
- (๔) พัฒนาและอนุรักษ์ฟื้นฟูแหล่งท่องเที่ยวตามธรรมชาติทั้งที่มีอยู่เดิม และแหล่งท่องเที่ยวใหม่
- (๕) การสร้างจิตสำนึกให้นักท่องเที่ยวและประชาชนร่วมกันอนุรักษ์แหล่งท่องเที่ยว

#### ๔.๒.๓. ด้านสังคม

ปัจจุบันประชาชนบางส่วนยังมีคุณภาพชีวิตและสุขภาพอนามัยไม่ดีเท่าที่ควร เนื่องจากขาดการป้องกันรักษาและการดูแลสุขภาพอนามัยของตนเอง รวมทั้งสวัสดิการและกิจกรรมนันทนาการไม่เพียงพอ ขาดโอกาสทางการศึกษา ปัญหาการติดยาเสพติดทำให้เกิดปัญหาต่าง ๆ อีกมาก จำเป็นต้องได้รับการแก้ไขในอนาคต โดยเริ่มตั้งแต่การปลูกฝังจิตสำนึกให้ประชาชนป้องกัน รักษา และส่งเสริมสุขภาพ ส่งเสริมให้ประชาชนสนใจการเล่นกีฬา การออกกำลังกาย การพัฒนาคุณภาพชีวิตคนชรา จัดกิจกรรมพัฒนาการเพื่อเยาวชนและประชาชน ส่งเสริมให้ครอบครัวอยู่ร่วมกันอย่างอบอุ่นแบบสังคมไทย ส่งเสริมให้เยาวชนใช้เวลาว่างให้เป็นประโยชน์และร่วมกันรณรงค์ป้องกันภัยจากยาเสพติดทุกวิธีการ รวมทั้งขยายการศึกษานอกระบบ สนับสนุนการศึกษาชุมชน การศึกษาผนวกโรงเรียน และการเรียนรู้สร้างระบบความคิดเชิงวิทยาศาสตร์ สรุปปัญหาด้านสังคมได้ดังนี้

#### ๔.๒.๓.๑ ปัญหาคุณภาพชีวิตและสุขภาพอนามัยของเยาวชนและประชาชน

##### ความต้องการ

- (๑) การให้ความรู้และข้อมูลข่าวสารการดูแลสุขภาพ และการป้องกันโรคต่าง ๆ แก่ประชาชนอย่างทั่วถึง
- (๒) ก่อสร้างลานกีฬา สนามกีฬา
- (๓) การจัดการศึกษา
- (๔) อุปกรณ์ด้านกีฬา
- (๕) ก่อสร้างทางเดินและวิ่งเพื่อสุขภาพ
- (๖) การแข่งขันกีฬาประชาชนและเยาวชน
- (๗) สถานที่สำหรับการพักผ่อนหย่อนใจ และสถานที่ออกกำลังกายอย่างเพียงพอ

#### ๔.๒.๓.๒ ปัญหาเกิดปัญหาการติดยาเสพติด

##### ความต้องการ

- (๑) รณรงค์ต่อต้านยาเสพติด
- (๒) สร้างชุมชนเข้มแข็ง
- (๓) สร้างเครือข่ายข้อมูลข่าวสารในการป้องกันยาเสพติด
- (๔) ส่งเสริมให้มีการดูแลบำบัดรักษาผู้ติดยาเสพติด

#### ๔.๒.๓.๓ ปัญหาสวัสดิการและกิจกรรมนันทนาการไม่เพียงพอ

##### ความต้องการ

- (๑) จัดกิจกรรมพัฒนาการเพื่อเยาวชนและประชาชน
- (๒) ก่อสร้างศาลาอเนกประสงค์ประจำหมู่บ้าน
- (๓) พัฒนาคุณภาพชีวิตให้คนชรามีความสุขจิตใจที่ดี โดยให้คนชรา มีความสำคัญต่อครอบครัว ส่งเสริมให้ครอบครัวอยู่ร่วมกันอย่างอบอุ่นแบบสังคมไทย
- (๔) ก่อสร้างศูนย์พัฒนาเด็กเล็ก
- (๕) ส่งเสริมให้เยาวชนใช้เวลาว่างให้เป็นประโยชน์
- (๖) ส่งเสริมระบบการลงแขกช่วยเหลือสังคม
- (๗) ส่งเสริมพัฒนาเยาวชนและประชาชนด้วยการจัดกิจกรรมต่าง ๆ
- (๘) จัดกิจกรรมด้านการแข่งขันกีฬาแก่เยาวชนและประชาชน

#### ๔.๒.๓.๔ ปัญหาขาดโอกาสทางการศึกษา

##### ความต้องการ

- (๑) สนับสนุนการศึกษาชุมชน
- (๒) สนับสนุนการศึกษานอกโรงเรียน
- (๓) สนับสนุนการเรียนรู้สร้างระบบความคิดเชิงวิทยาศาสตร์
- (๔) สนับสนุนทุนการศึกษาแก่เยาวชนเพื่อศึกษาต่อในระดับปริญญาตรี

#### ๔.๒.๔ ด้านการเมืองการบริหาร

รัฐธรรมนูญแห่งราชอาณาจักรไทย บัญญัติให้องค์กรปกครองส่วนท้องถิ่นมีหน้าที่และอำนาจดูแลและจัดทำบริหารสาธารณะ และกิจกรรมสาธารณะเพื่อประโยชน์สุขของประชาชนในท้องถิ่นตามหลักการพัฒนาอย่างยั่งยืน ดังนั้น องค์กรปกครองส่วนท้องถิ่นจำเป็นต้องส่งเสริมสร้างศักยภาพและประสิทธิภาพในการบริหารงานขององค์กรภายใต้การมีส่วนร่วมของประชาชนตามหลักธรรมาภิบาลด้วยความโปร่งใส ตรวจสอบได้ องค์กรมีความเข้มแข็งในการปฏิบัติราชการเพื่อประชาชน แต่สภาพปัจจุบันยังมีปัญหาในด้านการเมืองการบริหาร ดังนี้

##### ๔.๒.๔.๑ ปัญหาการมีส่วนร่วมของประชาชนและการรับรู้ข่าวสาร

ของทางราชการไม่ทั่วถึง

###### ความต้องการ

- (๑) การมีส่วนร่วมของประชาคมในตำบลหมู่บ้าน ในโครงการต่าง ๆ
- (๒) การเผยแพร่ข้อมูลข่าวสารของทางราชการให้ประชาชนทราบ

##### ๔.๒.๔.๒ ปัญหาความปลอดภัยในชีวิตและทรัพย์สิน

###### ความต้องการ

- (๑) ก่อสร้างป้อมรักษาความปลอดภัยตามแหล่งชุมชนต่าง ๆ
- (๒) การจัดตั้งและฝึกอบรมอาสาสมัครประจำหมู่บ้านป้องกันและบรรเทาสาธารณภัย

##### ๔.๒.๔.๓ ปัญหาประสิทธิภาพและความสามารถขององค์กรในการแก้ปัญหาเพื่อสนองตอบความต้องการของประชาชน

###### ความต้องการ

- (๑) องค์กรที่มีประสิทธิภาพ และมีคุณธรรมจริยธรรมในการบริหารงาน
- (๒) องค์กรที่มีความโปร่งใส และใช้หลักธรรมาภิบาลในการบริหารงาน
- (๓) ข้าราชการและพนักงานมีความกระตือรือร้นในการเรียนรู้ และให้บริการด้วยความรวดเร็ว
- (๔) ผู้บริหารท้องถิ่น และสมาชิกสภาท้องถิ่น ตลอดจนบุคลากรในหน่วยงานมีคุณภาพ มีคุณธรรม และจริยธรรม

#### ๔.๒.๕ ด้านทรัพยากรธรรมชาติและสิ่งแวดล้อม

ประชาชนยังขาดความรู้ความเข้าใจในการใช้ทรัพยากรธรรมชาติอย่างประหยัดและขาดจิตสำนึกในการบำรุงรักษาทรัพยากรธรรมชาติและสิ่งแวดล้อม ทำให้เกิดมลพิษต่าง ๆ เช่น น้ำเน่าเสีย อากาศเป็นพิษ สารพิษตกค้าง การกำจัดขยะมูลฝอยไม่ถูกสุขลักษณะ การใช้ที่ดินและสิ่งแวดล้อมไม่ตรงตามวัตถุประสงค์ ขาดการรักษาประเพณีวัฒนธรรมพื้นบ้านที่ทิ้งช่วงขาดหายไป รวมทั้งขาดการสืบทอดประเพณีวัฒนธรรมท้องถิ่น ในอนาคตปัญหาสิ่งแวดล้อมเป็นปัญหาสำคัญที่ส่งผลกระทบต่อความสมดุลทางธรรมชาติ ต้องใช้ทรัพยากรให้เกิดประโยชน์สูงสุด มีความสูญเสียและก่อให้เกิดผลเสียต่อสิ่งแวดล้อมน้อยที่สุด และจะต้องพัฒนาคุณภาพสิ่งแวดล้อมให้กลับคืนสู่สภาพเดิมให้มากที่สุด โดยเฉพาะปัญหาขยะมูลฝอยจะต้องก่อสร้างระบบกำจัดขยะมูลฝอยและสิ่งปฏิกูลรวมโดยสรุปปัญหาได้ ดังนี้

#### ๔.๒.๕.๑ ปัญหาน้ำเน่าเสีย

##### ความต้องการ

- (๑) กำจัดน้ำเสียและกลิ่นจากเล้าโค, สุกร
- (๒) ก่อสร้างบ่อบำบัดน้ำเสียชุมชนและบ่อน้ำเสียรวม
- (๓) การใช้น้ำยาชีวภาพกำจัดกลิ่นแทนการใช้สารเคมี
- (๔) สถานีตรวจสอบสภาพน้ำและสร้างเครือข่าย การเฝ้าระวังคุณภาพน้ำในจุดวิกฤต
- (๕) การกำจัดวัชพืชในแม่น้ำ คูคลอง

#### ๔.๒.๕.๒ ปัญหาการกำจัดขยะมูลฝอยไม่ถูกสุขลักษณะ

##### ความต้องการ

- (๑) ก่อสร้างระบบกำจัดขยะมูลฝอยและสิ่งปฏิกูลรวม
- (๒) สร้างจิตสำนึกให้ประชาชนมีส่วนร่วมในการคัดแยกขยะมูลฝอยครัวเรือน และการนำกลับมาใช้ใหม่

#### ๔.๒.๖ ด้านศิลปะ วัฒนธรรม จารีตประเพณี และภูมิปัญญาท้องถิ่น

##### ๔.๒.๖.๑ ปัญหาขาดการสืบทอดทางประเพณีวัฒนธรรมท้องถิ่น

##### ความต้องการ

- (๑) รักษาอนุรักษ์ พื้นฟูประเพณีวัฒนธรรมพื้นบ้านที่ทิ้งช่วงขาดหายไป
- (๒) การจัดตั้งกลุ่มอาสาสมัครถ่ายทอดความรู้ทางวัฒนธรรม และภูมิปัญญาท้องถิ่น เช่น การทอผ้า แกะสลักไม้ จักสานไม้ไผ่ ไบลาน หล่อทองเหลือง
- (๓) การจัดตั้งพิพิธภัณฑ์พื้นบ้าน

### ๕. ภารกิจ อำนาจหน้าที่ขององค์การบริหารส่วนจังหวัด

#### ๕.๑ อำนาจหน้าที่ขององค์การบริหารส่วนจังหวัด

ตามพระราชบัญญัติองค์การบริหารส่วนจังหวัด พ.ศ. ๒๕๔๐ มาตรา ๗ วรรคท้าย ได้กำหนดไว้ว่า “เขตองค์การบริหารส่วนจังหวัด ได้แก่ เขตจังหวัด” จึงทำให้องค์การบริหารส่วนจังหวัด มีเขตรับผิดชอบทั้งจังหวัด รวมทั้งพื้นที่ของเทศบาล และองค์การบริหารส่วนตำบลด้วย โดยองค์การบริหารส่วนจังหวัด มีอำนาจหน้าที่ตามกฎหมายที่กำหนดไว้หลายฉบับ ได้แก่ พระราชบัญญัติองค์การบริหารส่วนจังหวัด พ.ศ. ๒๕๔๐ มาตรา ๔๕ กฎกระทรวงมหาดไทย พระราชบัญญัติกำหนดแผนและขั้นตอนการกระจายอำนาจให้แก่องค์กรปกครองส่วนท้องถิ่น พ.ศ. ๒๕๔๒ มาตรา ๑๗ พอสรุปมีอำนาจหน้าที่ตามภารกิจที่เกี่ยวข้องดังนี้

##### ๕.๑.๑ ด้านโครงสร้างพื้นฐาน มีภารกิจที่เกี่ยวข้อง ดังนี้

- (๑) การจัดการและดูแลสถานีขนส่งทางบกและทางน้ำ (มาตรา ๑๗ (๑๓))
- (๒) การสร้างและบำรุงรักษาทางบกและทางน้ำที่เชื่อมต่อระหว่างองค์กรปกครองส่วนท้องถิ่นอื่น (มาตรา ๑๗ (๑๖))
- (๓) การขนส่งมวลชนและการวิศวกรรมจราจร (มาตรา ๑๗ (๒๑))
- (๔) การสาธารณสุขการ (มาตรา ๔๕ (๖) ประกอบ มาตรา ๓๑ (๓))

- (๕) การจัดให้มีและบำรุงทางน้ำและทางบก (มาตรา ๔๕ (๖) ประกอบมาตรา ๓๑(๕)
- (๖) การจัดให้มีและบำรุงทางระบายน้ำ (มาตรา ๔๕ (๖) ประกอบมาตรา ๓๑ (๖)
- (๗) การจัดให้มีน้ำสะอาดหรือการประปา (มาตรา ๔๕ (๖) ประกอบ มาตรา ๓๑ (๙)
- (๘) การจัดให้มีตลาด ท่าเทียบเรือและท่าข้าม (มาตรา ๔๕ (๖) ประกอบมาตรา ๓๑(๑๑)
- (๙) การจัดให้มีและบำรุงการไฟฟ้าหรือแสงสว่างโดยวิธีอื่น (มาตรา ๔๕ (๖) ประกอบ มาตรา ๓๑ (๑๒)

**๕.๑.๒ ด้านส่งเสริมคุณภาพชีวิต** มีภารกิจที่เกี่ยวข้อง ดังนี้

- (๑) การจัดการศึกษา (มาตรา ๑๗ (๖)
- (๒) การจัดให้มีโรงพยาบาลจังหวัด การรักษาพยาบาล การป้องกันและควบคุมโรคติดต่อ (มาตรา ๑๗ (๑๙)
- (๓) การป้องกันโรค การบำบัดโรค และการจัดตั้งและบำรุงสถานพยาบาล (มาตรา ๔๕ (๖) ประกอบ มาตรา ๓๑ (๔)
- (๔) การสังคมสงเคราะห์ และการพัฒนาคุณภาพชีวิตเด็ก สตรี คนชรา และผู้ด้อยโอกาส
- (๕) การรักษาความสะอาดของถนน ทางเดิน และที่สาธารณะ (มาตรา ๔๕ (๖) ประกอบ มาตรา ๓๑ (๗)
- (๖) การจัดให้มีโรงฆ่าสัตว์ (มาตรา ๔๕ (๖) ประกอบมาตรา ๓๑(๑๐)
- (๗) การจัดให้มีสุสาน และฌาปนสถาน (มาตรา ๔๕ (๖) ประกอบมาตรา ๓๑ (๑๓)
- (๘) การจัดให้มีและบำรุงสถานที่สำหรับการกีฬา การพักผ่อนหย่อนใจ สวนสาธารณะ สวนสัตว์ ตลอดจนสถานที่ประชุมอบรมราษฎร (มาตรา ๔๕ (๖) ประกอบ มาตรา ๓๑ (๑๔)
- (๙) การบำรุงและส่งเสริมการทำมาหากินของราษฎร (มาตรา ๔๕ (๖) ประกอบ มาตรา ๓๑ (๑๕)

**๕.๑.๓ ด้านการจัดระเบียบชุมชน สังคม และการรักษาความสงบเรียบร้อย** มีภารกิจที่เกี่ยวข้อง ดังนี้

- (๑) การส่งเสริมประชาธิปไตย ความเสมอภาค และสิทธิเสรีภาพของประชาชน (มาตรา ๑๗ (๗)
- (๒) การป้องกันและบรรเทาสาธารณภัย (มาตรา ๑๗ (๒๒)
- (๓) การจัดให้มีระบบรักษาความสงบเรียบร้อยในจังหวัด (มาตรา ๑๗ (๒๓)
- (๔) การรักษาความสงบเรียบร้อยและศีลธรรมอันดีของประชาชนในเขตสภาตำบล (มาตรา ๔๕ (๖) ประกอบมาตรา ๓๑ (๑)
- (๕) การดำเนินการเลือกตั้งสมาชิกสภาองค์การบริหารส่วนจังหวัด

**๕.๑.๔ ด้านการวางแผน การส่งเสริมการลงทุน พาณิชยกรรม และการท่องเที่ยว** มีภารกิจที่เกี่ยวข้อง ดังนี้

- (๑) การจัดทำแผนพัฒนาองค์การบริหารส่วนจังหวัด และประสานการจัดทำแผนพัฒนาจังหวัดตามระเบียบที่คณะรัฐมนตรีกำหนด (มาตรา ๔๕ (๒) และมาตรา ๑๗ (๑)
- (๒) การจัดตั้งและดูแลตลาดกลาง (มาตรา ๑๗ (๑๗)
- (๓) การส่งเสริมการท่องเที่ยว (มาตรา ๑๗ (๔)
- (๔) การพาณิชย์ การส่งเสริมการลงทุน และการทำกิจการไม่ว่าจะดำเนินการเองหรือร่วมกับบุคคลอื่นหรือจากสหการ (มาตรา ๑๗ (๑๕))

**๕.๑.๕ ด้านการบริหารจัดการและการอนุรักษ์ทรัพยากรธรรมชาติและสิ่งแวดล้อม**  
มีภารกิจที่เกี่ยวข้อง ดังนี้

- (๑) การคุ้มครอง ดูแลและบำรุงรักษาป่าไม้ ที่ดิน ทรัพยากรธรรมชาติและสิ่งแวดล้อม (มาตรา ๔๕ (๗) และมาตรา ๑๗ (๕))
- (๒) การจัดตั้งและดูแลระบบบำบัดน้ำเสียรวม (มาตรา ๑๗ (๑๐))
- (๓) การกำจัดมูลฝอยและสิ่งปฏิกูลรวม (มาตรา ๑๗ (๑๑))
- (๔) การกำจัดมูลฝอยและสิ่งปฏิกูลรวม (มาตรา ๔๕ (๖) ประกอบมาตรา ๓๑ (๘))
- (๕) การจัดการสิ่งแวดล้อมและมลพิษต่าง ๆ (มาตรา ๑๗ (๑๒))

**๕.๑.๖ ด้านการศาสนา ศิลปวัฒนธรรม จารีตประเพณี และภูมิปัญญาท้องถิ่น**  
มีภารกิจที่เกี่ยวข้อง ดังนี้

- (๑) บำรุงรักษาศิลปะ จารีตประเพณี ภูมิปัญญาท้องถิ่น และวัฒนธรรมอันดีของท้องถิ่น (มาตรา ๔๕ (๗ ทวิ))
- (๒) การส่งเสริมการศึกษา จารีตประเพณี และวัฒนธรรมอันดีงามของท้องถิ่น (มาตรา ๑๗ (๑๘))
- (๓) การจัดให้มีพิพิธภัณฑ์และหอจดหมายเหตุ (มาตรา ๑๗ (๒๐))
- (๔) การศึกษา การทำนุบำรุงศาสนา และการส่งเสริมวัฒนธรรม (มาตรา ๔๕ (๖) ประกอบมาตรา ๓๑ (๒))

**๕.๑.๗ ด้านการบริหารจัดการและการสนับสนุนการปฏิบัติภารกิจของส่วนราชการและองค์กรปกครองส่วนท้องถิ่น** มีภารกิจที่เกี่ยวข้องดังนี้

- (๑) สนับสนุนสภาพตำบลและองค์กรปกครองส่วนท้องถิ่นอื่นในการพัฒนาท้องถิ่น (มาตรา ๔๕ (๓) และมาตรา ๑๗ (๒))
- (๒) สนับสนุน หรือช่วยเหลือส่วนราชการหรือองค์กรปกครองส่วนท้องถิ่นอื่นในการพัฒนาท้องถิ่น (มาตรา ๑๗ (๒๕))
- (๓) ประสานและให้ความร่วมมือในการปฏิบัติหน้าที่ของสภาพตำบล และ องค์กรปกครองส่วนท้องถิ่นอื่น (มาตรา ๔๕ (๔) และมาตรา ๑๗ (๓))
- (๔) การแบ่งสรรเงินซึ่งตามกฎหมายจะต้องแบ่งให้แก่สภาพตำบลและองค์กรปกครองส่วนท้องถิ่นอื่น (มาตรา ๔๕ (๕) และมาตรา ๑๗ (๔))
- (๕) การให้บริการแก่เอกชน ส่วนราชการ หน่วยงานของรัฐ รัฐวิสาหกิจ หรือ องค์กรปกครองส่วนท้องถิ่นอื่น (มาตรา ๑๗ (๒๖))

**หมายเหตุ** มาตรา ๓๑ หมายถึง พ.ร.บ.ระเบียบบริหารราชการส่วนจังหวัด พ.ศ. ๒๕๔๘  
มาตรา ๔๕ หมายถึง พ.ร.บ.องค์การบริหารส่วนจังหวัด พ.ศ. ๒๕๔๐  
มาตรา ๑๗ หมายถึง พ.ร.บ.กำหนดแผนและขั้นตอนกระจายอำนาจให้แก่องค์กรปกครองส่วนท้องถิ่น พ.ศ. ๒๕๔๒

## **๕.๒ วิสัยทัศน์องค์การบริหารส่วนจังหวัดราชบุรี**

“เมืองน่าอยู่ เศรษฐกิจมั่นคง สังคมเป็นสุข สิ่งแวดล้อมดี การศึกษาสาธารณสุขเด่น  
คุณภาพชีวิตดี การท่องเที่ยวที่ยั่งยืน”

๕.๓ ยุทธศาสตร์และกลยุทธ์การพัฒนา

ในการดำเนินการตามภารกิจหลัก และภารกิจรองดังกล่าว องค์การบริหารส่วนจังหวัดราชบุรี ได้กำหนดยุทธศาสตร์และแนวทางในการพัฒนาไว้ในแผนพัฒนาสามปี ( พ.ศ. ๒๕๖๗ – พ.ศ. ๒๕๖๙ ) ดังนี้

ยุทธศาสตร์การพัฒนา	กลยุทธ์การพัฒนา
๑. ยุทธศาสตร์การพัฒนาด้านโครงสร้างพื้นฐานสาธารณูปโภค และสาธารณูปการ	- พัฒนาระบบการคมนาคม การจัดการขนส่ง และระบบไฟฟ้าสาธารณะ - พัฒนาแหล่งน้ำเพื่อการอุปโภค – บริโภคและเกษตร ตลอดจนการป้องกันน้ำท่วม และภัยแล้ง - พัฒนาการวางผังการใช้ที่ดินให้เป็นเมืองน่าอยู่
๒. ยุทธศาสตร์การพัฒนาด้านคุณภาพชีวิต	- ส่งเสริมคุณภาพชีวิต และการแก้ไขปัญหาสังคม - ส่งเสริมการศึกษา การศึกษาและการเรียนรู้ - ส่งเสริมสาธารณสุข สวัสดิการสังคม สวัสดิการชุมชน และนันทนาการ - ส่งเสริมอาชีพ และการดำเนินงานตามปรัชญาของเศรษฐกิจพอเพียง
๓. ยุทธศาสตร์การพัฒนาด้านการจัดระเบียบชุมชน/สังคมและการรักษาความสงบเรียบร้อย	- สนับสนุนการป้องกัน และแก้ไขปัญหาเสพติด - ส่งเสริมประชาธิปไตย ความเสมอภาค สิทธิเสรีภาพของประชาชนเพื่อความเป็นพลเมือง - การรักษาความสงบเรียบร้อยและการป้องกันบรรเทาสาธารณภัย
๔. ยุทธศาสตร์การพัฒนาด้านการวางแผน การส่งเสริมการลงทุน พาณิชยกรรมและการท่องเที่ยว	- การวางแผน การประสานแผน และการส่งเสริมการมีส่วนร่วมของประชาชนในการพัฒนาท้องถิ่น - ส่งเสริมการท่องเที่ยวและการค้าขายแดน - การเตรียมความพร้อมเพื่อรองรับการเข้าสู่ประชาคมอาเซียน - ส่งเสริมเศรษฐกิจชุมชน การพาณิชย์ และการเสริมสร้างความเข้มแข็งในภาคการเกษตร และอุตสาหกรรม - การพัฒนาองค์กรและการบริหารจัดการบ้านเมืองที่ดี
๕. ยุทธศาสตร์การบริหารจัดการ และการอนุรักษ์ทรัพยากร ธรรมชาติและสิ่งแวดล้อม	- พัฒนาระบบการกำจัด และการบริหารจัดการขยะมูลฝอยรวม และระบบบำบัดน้ำเสีย - การบริหารจัดการและอนุรักษ์ฟื้นฟู ปกป้องทรัพยากรธรรมชาติและสิ่งแวดล้อม - การจัดการมลพิษต่าง ๆ

ยุทธศาสตร์การพัฒนา	กลยุทธ์การพัฒนา
๖. ยุทธศาสตร์การพัฒนาด้านศิลปะ วัฒนธรรม จารีตประเพณี และ ภูมิปัญญาท้องถิ่น	- การส่งเสริมและอนุรักษ์ศาสนา ศิลปะ วัฒนธรรม จารีตประเพณี และภูมิปัญญาท้องถิ่น
	- ส่งเสริมให้ประชาชนมีความตระหนักในสถาบันชาติ ศาสนา พระมหากษัตริย์

## ๖. ภารกิจหลัก และภารกิจรองที่องค์การบริหารส่วนจังหวัดราชบุรีจะดำเนินการ

เนื่องจากองค์การบริหารส่วนจังหวัดมีเขตพื้นที่ดูแลรับผิดชอบอย่างกว้างขวางและมีภารกิจเป็นจำนวนมาก ในการกำหนดภารกิจหลักและภารกิจรอง นอกจากคณะกรรมการจัดทำแผน อัตรากำลัง ๓ ปี คำนึงถึงอำนาจหน้าที่ตามที่กฎหมายบัญญัติแล้ว ยังนำวิสัยทัศน์ ยุทธศาสตร์และกลยุทธ์ การพัฒนาขององค์การบริหารส่วนจังหวัดราชบุรี และนโยบายของนายกององค์การบริหารส่วนจังหวัดราชบุรี เป็นองค์ประกอบ โดยได้วิเคราะห์ภารกิจของส่วนราชการต่าง ๆ ที่จะดำเนินการในห้วงระยะเวลา ๓ ปี ตั้งแต่ปีงบประมาณ พ.ศ. ๒๕๖๗-พ.ศ.๒๕๖๙ โดยเห็นว่าภารกิจของส่วนราชการต่าง ๆ ที่ได้ดำเนินการตามอำนาจหน้าที่และได้กำหนดไว้ในแผนอัตรากำลังฉบับเดิม (พ.ศ. ๒๕๖๔-พ.ศ. ๒๕๖๖) ทั้งที่เป็นงานประจำ และภารกิจเร่งด่วน ยังคงมีความจำเป็นต่อการพัฒนาพื้นที่ในอันที่จะแก้ไขปัญหาความเดือดร้อนและพัฒนา คุณภาพชีวิตของประชาชน และยังเป็นภารกิจที่มีความสอดคล้องกับนโยบายของรัฐบาล ยุทธศาสตร์ของ จังหวัดราชบุรี และแผนพัฒนาขององค์การบริหารส่วนจังหวัดราชบุรี ตามลำดับ จึงได้กำหนดภารกิจหลัก และภารกิจรอง ไว้ในแผนอัตรากำลัง ๓ ปี ประจำปีงบประมาณ พ.ศ. ๒๕๖๗ - พ.ศ. ๒๕๖๙ ดังนี้

### ๖.๑ ภารกิจหลัก

- (๑) การพัฒนาปรับปรุงโครงสร้างพื้นฐานสาธารณูปโภค และสาธารณูปการ
- (๒) งานป้องกันและบรรเทาสาธารณภัย
- (๓) การพัฒนาคุณภาพชีวิตเด็ก สตรี คนชราคนพิการ และผู้ด้อยโอกาส
- (๔) การสาธารณสุข การเฝ้าระวังและควบคุมโรคติดต่อ การป้องกันและส่งเสริม สุขภาพอนามัยของประชาชน
- (๕) การพัฒนาและส่งเสริมอาชีพ
- (๖) การส่งเสริมการท่องเที่ยว/การส่งเสริมพัฒนา และปรับปรุงแหล่งท่องเที่ยว

### ๖.๒ ภารกิจรอง

- (๑) การประสานการจัดทำแผนพัฒนาท้องถิ่น แผนพัฒนาจังหวัด
- (๒) การจัดการศึกษา และการส่งเสริมการศึกษา
- (๓) การป้องกันและปราบปรามการทุจริตในภาครัฐ
- (๔) การบริหารกิจการบ้านเมืองที่ดี
- (๕) การป้องกันและแก้ไขปัญหายาเสพติด
- (๖) การจัดการสิ่งแวดล้อมและทรัพยากรธรรมชาติ
- (๗) ส่งเสริมการจัดตั้งตลาดกลาง หรือศูนย์จำหน่ายผลิตภัณฑ์ของจังหวัด

- (๘) ส่งเสริมการจัดให้มีสวนสาธารณะ หรือสถานที่พักผ่อนหย่อนใจ
- (๙) ส่งเสริมประชาธิปไตย ความเสมอภาค และสิทธิเสรีภาพของประชาชน
- (๑๐) งานอำนวยการเลือกตั้งนายกองค์การบริหารส่วนจังหวัดและสมาชิกสภาองค์การบริหารส่วนจังหวัด

- (๑๑) การจัดทำแผนพัฒนาองค์การบริหารส่วนจังหวัดราชบุรี
- (๑๒) การบริหารงบประมาณ
- (๑๓) การบริหารการเงิน การคลัง
- (๑๔) การบริหารงานบุคคล
- (๑๕) การพัฒนาฐานข้อมูลสารสนเทศ
- (๑๖) สนับสนุนกิจกรรมตามโครงการพระราชดำริ
- (๑๗) ผังเมืองจังหวัด

๖.๓ ภารกิจที่ได้รับการถ่ายโอนตามพระราชบัญญัติกำหนดแผนและขั้นตอนการกระจายอำนาจ

๗. สรุปปัญหาและแนวทางในการกำหนดโครงสร้างส่วนราชการและกรอบอัตรากำลัง

ตามกรอบโครงสร้างและอัตรากำลังขององค์การบริหารส่วนจังหวัดราชบุรีที่มีในปัจจุบัน ได้กำหนดการจัดส่วนราชการเพื่อรองรับกับภารกิจตามพระราชบัญญัติองค์การบริหารส่วนจังหวัด พ.ศ. ๒๕๔๐ และพระราชบัญญัติกำหนดแผนและขั้นตอนการกระจายอำนาจให้แก่องค์กรปกครองส่วนท้องถิ่น พ.ศ. ๒๕๔๒ โดยได้กำหนดส่วนราชการ ได้แก่ สำนักปลัดองค์การบริหารส่วนจังหวัด สำนักงานเลขานุการองค์การบริหารส่วนจังหวัด กองคลัง สำนักช่าง กองสาธารณสุข กองยุทธศาสตร์และงบประมาณ กองการศึกษา ศาสนา และวัฒนธรรม กองการเจ้าหน้าที่ หน่วยตรวจสอบภายใน และมีส่วนราชการที่ได้รับการถ่ายโอน ได้แก่ โรงเรียนองค์การบริหารส่วนจังหวัดราชบุรี (วัดห้วยปลาตุก อนันตกุลอุบลัมภ์) สถานีขนส่งผู้โดยสารจังหวัดราชบุรี แห่งที่ ๒ และโรงพยาบาลส่งเสริมสุขภาพตำบล ๗๙ แห่ง พร้อมทั้งได้กำหนดกรอบอัตรากำลังและตำแหน่งบุคลากร รวม ๑,๔๐๑ อัตรากำลัง ประกอบด้วย

ลำดับที่	ประเภทบุคลากร	จำนวนสายงาน	อัตรา
๑	ข้าราชการองค์การบริหารส่วนจังหวัด	๔๖	๑,๐๔๔
	- ข้าราชการองค์การบริหารส่วนจังหวัด		๒๐๓
	- ข้าราชการอบจ.ถ่ายโอนตามภารกิจรพ.สต.		๘๔๓
๒	ข้าราชการครู	๒	๘
๓	พนักงานจ้าง	๒๓	๓๔๔
๔	ลูกจ้างประจำ	๒	๓
รวมทั้งสิ้น			๑,๔๐๑

๘. โครงสร้างการกำหนดส่วนราชการ

๘.๑ โครงสร้างส่วนราชการ

โครงสร้างตามแผนอัตรากำลังสามปี (พ.ศ. ๒๕๖๔ -พ.ศ. ๒๕๖๖)	โครงสร้างตามแผนอัตรากำลังสามปี (พ.ศ. ๒๕๖๗ -พ.ศ. ๒๕๖๙)	หมายเหตุ
<b>๑. สำนักปลัดองค์การบริหารส่วนจังหวัด</b>	<b>๑. สำนักปลัดองค์การบริหารส่วนจังหวัด</b>	
<b>๑.๑ ฝ่ายอำนวยการ</b>	<b>๑.๑ ฝ่ายอำนวยการ</b>	
- งานราชการทั่วไป	- งานราชการทั่วไป	
- งานธุรการ งานสารบรรณกลาง	- งานธุรการ งานสารบรรณกลาง	
- งานรัฐพิธี พิธีการต่าง ๆ	- งานรัฐพิธี พิธีการต่าง ๆ	
- งานรับรอง/งานตรวจประเมินองค์กร	- งานรับรอง/งานตรวจประเมินองค์กร	
- งานรักษาความสะอาดและความปลอดภัย	- การประเมินประสิทธิภาพขององค์กร	
- งานส่งเสริมและพัฒนาเทคโนโลยี	ปกครองส่วนท้องถิ่น (LPA)	
สารสนเทศ	- การบริหารจัดการที่ดีขององค์กรปกครอง	
- การพัฒนาระบบข้อมูลรวม (ทั่วไป)	ส่วนท้องถิ่น	
- งานบริการข้อมูล สถิติ ช่วยเหลือ	- งานรักษาความสะอาดและความปลอดภัย	
ให้คำแนะนำทางวิชาการ	- งานส่งเสริมและพัฒนาเทคโนโลยี สารสนเทศ	
- ราชการที่มีได้กำหนดให้เป็นหน้าที่	- การพัฒนาระบบข้อมูลรวม (ทั่วไป)	
ของกอง สำนักหรือส่วนราชการใด	- ราชการที่มีได้กำหนดให้เป็นหน้าที่	
- งานเร่งรัด/กำกับการปฏิบัติราชการ	ของกอง สำนักหรือส่วนราชการใด	
ตามนโยบาย แนวทาง และแผน	- งานเร่งรัด/กำกับการปฏิบัติราชการ	
การปฏิบัติราชการขององค์การบริหาร	ตามนโยบาย แนวทาง และแผน	
ส่วนจังหวัด	การปฏิบัติราชการขององค์การบริหาร	
- งานอื่น ๆ ที่เกี่ยวข้องและได้รับมอบหมาย	ส่วนจังหวัด	
	- งานมาตรฐานการควบคุมภายใน	
	- งานรายงานผลการตรวจสอบภายใน	
	- งานดูแล บำรุงรักษา อาคารสำนักงาน อบจ.	
	และสถานีขนส่งผู้โดยสารราชบุรี แห่งที่ ๒	
	- งานบริการข้อมูล สถิติ ช่วยเหลือ	
	ให้คำแนะนำทางวิชาการ	
	- งานอื่น ๆ ที่เกี่ยวข้องและได้รับมอบหมาย	

<p>โครงสร้างตามแผนอัตรากำลังสามปี (พ.ศ. ๒๕๖๔ -พ.ศ. ๒๕๖๖)</p>	<p>โครงสร้างตามแผนอัตรากำลังสามปี (พ.ศ. ๒๕๖๗ -พ.ศ. ๒๕๖๙)</p>	<p>หมายเหตุ</p>
<p><b>๑.๒ ฝ่ายนิติการ</b></p> <ul style="list-style-type: none"> <li>- งานด้านนิติการและการดำเนินคดี</li> <li>- งานตราข้อบัญญัติ ระเบียบ ข้อบังคับ ของหน่วยงาน</li> <li>- งานความรับผิดชอบทางละเมิดของเจ้าหน้าที่</li> <li>- งานศูนย์คุ้มครองสิทธิและช่วยเหลือทางกฎหมายแก่ประชาชน</li> <li>- งานศูนย์ข้อมูลข่าวสาร</li> <li>- งานให้คำปรึกษาทางกฎหมาย</li> <li>- งานรับเรื่องราวร้องทุกข์/ร้องเรียน</li> <li>- งานรักษาความสงบเรียบร้อย และศีลธรรมอันดีของประชาชน</li> <li>- งานป้องกันและปราบปรามการทุจริต</li> <li>- งานยื่นคำขออนุญาตใช้ประโยชน์ในที่ดิน</li> <li>- งานตามพระราชบัญญัติการอำนวยความสะดวกในการพิจารณาอนุญาตของทางราชการ</li> <li>- งานเลือกตั้ง</li> <li>- งานกิจการขนส่ง</li> <li>- งานการพาณิชย์</li> <li>- งานบริการข้อมูล สถิติ ช่วยเหลือให้คำแนะนำทางวิชาการ</li> <li>- งานอื่น ๆ ที่เกี่ยวข้องและได้รับมอบหมาย</li> </ul>	<p><b>๑.๒ ฝ่ายสวัสดิการสังคม</b></p> <ul style="list-style-type: none"> <li>- งานสวัสดิการสังคม</li> <li>- งานสังคมสงเคราะห์</li> <li>- งานพัฒนาคุณภาพชีวิตเด็ก สตรี ผู้สูงอายุ คนพิการ และผู้ด้อยโอกาส</li> <li>- งานส่งเสริมการเกษตร</li> <li>- งานส่งเสริมและพัฒนาอาชีพ</li> <li>- งานส่งเสริมการลงทุน</li> <li>- งานโครงการตามพระราชดำริ</li> <li>- งานบริการข้อมูล สถิติ ช่วยเหลือให้คำแนะนำทางวิชาการ</li> <li>- งานอื่น ๆ ที่เกี่ยวข้องและได้รับมอบหมาย</li> </ul> <p><b>๑.๓ ฝ่ายป้องกันและบรรเทาสาธารณภัย</b></p> <ul style="list-style-type: none"> <li>- งานจัดทำแผนปฏิบัติงาน และรายงานผลการปฏิบัติงานป้องกันและบรรเทาสาธารณภัย</li> <li>- งานจัดทำแผนป้องกันและบรรเทาสาธารณภัย และฝึกซ้อมแผนป้องกันฯ</li> <li>- งานฝึกอบรมและฝึกปฏิบัติการป้องกันและบรรเทาสาธารณภัย</li> <li>- งานช่วยเหลือผู้ประสบภัย</li> <li>- งานเฝ้าระวังและแจ้งเตือนภัย</li> <li>- งานฟื้นฟูบูรณะความเสียหายให้เข้าสู่ภาวะปกติ</li> <li>- งานจัดหา จัดเตรียมเครื่องมือ วัสดุ อุปกรณ์ พาหนะช่วยเหลือผู้ประสบภัย</li> </ul>	
<p><b>๑.๓ ฝ่ายบริหารงานทั่วไป</b></p> <ul style="list-style-type: none"> <li>- งานสวัสดิการสังคม</li> <li>- งานสังคมสงเคราะห์</li> <li>- งานพัฒนาคุณภาพชีวิตเด็ก สตรี ผู้สูงอายุ คนพิการ และผู้ด้อยโอกาส</li> <li>- งานส่งเสริมการเกษตร</li> <li>- งานส่งเสริมและพัฒนาอาชีพ</li> <li>- งานส่งเสริมการลงทุน</li> <li>- งานจัดตั้งและดูแลตลาดกลาง</li> <li>- งานโครงการตามพระราชดำริ</li> <li>- งานบริการข้อมูล สถิติ ช่วยเหลือให้คำแนะนำทางวิชาการ</li> <li>- งานอื่น ๆ ที่เกี่ยวข้องและได้รับมอบหมาย</li> </ul>	<ul style="list-style-type: none"> <li>- งานจัดหา จัดเตรียมเครื่องมือ วัสดุ อุปกรณ์ พาหนะช่วยเหลือผู้ประสบภัย</li> <li>- งานประสานหน่วยงานที่เกี่ยวข้องในการป้องกันและบรรเทาสาธารณภัย</li> <li>- งานบริการข้อมูล สถิติ ช่วยเหลือให้คำแนะนำทางวิชาการ</li> <li>- งานอื่น ๆ ที่เกี่ยวข้องและได้รับมอบหมาย</li> </ul> <p><b>๑.๔ ฝ่ายส่งเสริมการท่องเที่ยว</b></p> <ul style="list-style-type: none"> <li>- งานพัฒนาส่งเสริมการท่องเที่ยว อบจ.</li> <li>- งานจัดทำแผนและโครงการพัฒนาการท่องเที่ยว</li> <li>- งานพัฒนาแหล่งท่องเที่ยว</li> <li>- งานสำรวจแหล่งท่องเที่ยว</li> </ul>	

<p>โครงสร้างตามแผนอัตรากำลังสามปี (พ.ศ. ๒๕๖๔ -พ.ศ. ๒๕๖๖)</p>	<p>โครงสร้างตามแผนอัตรากำลังสามปี (พ.ศ. ๒๕๖๗ -พ.ศ. ๒๕๖๙)</p>	<p>หมายเหตุ</p>
<p><b>๑.๔ ฝ่ายป้องกันและบรรเทาสาธารณภัย</b></p>	<p><b>ฝ่ายส่งเสริมการท่องเที่ยว (ต่อ)</b></p>	
<p>- งานจัดทำแผนปฏิบัติงาน และรายงานผล การปฏิบัติงานป้องกันและบรรเทา สาธารณภัย</p>	<p>- งานประชาสัมพันธ์ให้คำแนะนำ สถานที่ท่องเที่ยว</p>	
<p>- งานจัดทำแผนป้องกันและบรรเทา สาธารณภัย และฝึกซ้อมแผนป้องกันฯ</p>	<p>- งานศึกษาวิเคราะห์ปัญหา นโยบาย ศักยภาพ ปัจจัยพื้นฐานการท่องเที่ยว เพื่อพัฒนาปรับปรุง</p>	
<p>- งานฝึกอบรมและฝึกปฏิบัติการป้องกัน และบรรเทาสาธารณภัย</p>	<p>- งานการประเมินผลการพัฒนาและ ส่งเสริมการท่องเที่ยว</p>	
<p>- งานช่วยเหลือผู้ประสบภัย</p>	<p>- งานบริการข้อมูล สถิติ ช่วยเหลือให้</p>	
<p>- งานเฝ้าระวังและแจ้งเตือนภัย</p>	<p>คำแนะนำด้านการท่องเที่ยวจังหวัด</p>	
<p>- งานฟื้นฟูบูรณะความเสียหายให้เข้าสู่ ภาวะปกติ</p>	<p>หรือท่องเที่ยวอื่น ๆ</p>	
<p>- งานจัดหา จัดเตรียมเครื่องมือ วัสดุ อุปกรณ์ พาหนะช่วยเหลือผู้ประสบภัย</p>	<p>- งานอื่นๆ ที่เกี่ยวข้องและได้รับมอบหมาย</p>	
<p>- งานประสานหน่วยงานที่เกี่ยวข้องในการ ป้องกันและบรรเทาสาธารณภัย</p>	<p><b>๑.๕ กลุ่มงานนิติการ</b></p>	
<p>- งานบริการข้อมูล สถิติ ช่วยเหลือ ให้คำแนะนำทางวิชาการ</p>	<p>- งานด้านนิติการและการดำเนินคดี</p>	
<p>- งานอื่น ๆ ที่เกี่ยวข้องและได้รับมอบหมาย</p>	<p>- งานตราข้อบัญญัติ ระเบียบ ข้อบังคับ ของหน่วยงาน</p>	
<p><b>๑.๕ ฝ่ายส่งเสริมการท่องเที่ยว</b></p>	<p>- งานความรับผิดชอบทางละเมิดของเจ้าหน้าที่</p>	
<p>- งานพัฒนาส่งเสริมการท่องเที่ยว อบจ.</p>	<p>- งานศูนย์คุ้มครองสิทธิและช่วยเหลือ</p>	
<p>- งานจัดทำแผนและโครงการพัฒนาการ ท่องเที่ยว</p>	<p>ทางกฎหมายแก่ประชาชน</p>	
<p>- งานพัฒนาด้านแหล่งท่องเที่ยว</p>	<p>- งานศูนย์ข้อมูลข่าวสาร</p>	
<p>- งานสำรวจแหล่งท่องเที่ยว</p>	<p>- งานให้คำปรึกษาทางกฎหมาย</p>	
<p>- งานประชาสัมพันธ์ให้คำแนะนำ สถานที่ท่องเที่ยว</p>	<p>- งานรับเรื่องราวร้องทุกข์/ร้องเรียน</p>	
<p>- งานศึกษาวิเคราะห์ปัญหา นโยบาย ศักยภาพ ปัจจัยพื้นฐานการท่องเที่ยว เพื่อพัฒนาปรับปรุง</p>	<p>- งานรักษาความสงบเรียบร้อย และ ศีลธรรมอันดีของประชาชน</p>	
<p>- งานการประเมินผลการพัฒนาและ ส่งเสริมการท่องเที่ยว</p>	<p>- งานป้องกันและปราบปรามการทุจริต</p>	
<p>- งานบริการข้อมูล สถิติ ช่วยเหลือให้ คำแนะนำด้านการท่องเที่ยวจังหวัด หรือท่องเที่ยวอื่น ๆ</p>	<p>- งานยื่นคำขออนุญาตใช้ประโยชน์ที่ดิน</p>	
<p>- งานอื่น ๆ ที่เกี่ยวข้องและได้รับมอบหมาย</p>	<p>- งานตามพระราชบัญญัติการอำนวยการ ความสะดวกในการพิจารณาขออนุญาต</p>	
<p></p>	<p>ของทางราชการ</p>	
<p></p>	<p>- งานเลือกตั้ง</p>	
<p></p>	<p>- งานกิจการขนส่ง</p>	
<p></p>	<p>- งานการพาณิชย์</p>	
<p></p>	<p>- การประเมินคุณธรรมและความโปร่งใสใน การดำเนินงานของหน่วยงานภาครัฐ (ITA)</p>	
<p></p>	<p>- งานบริการข้อมูล สถิติ ช่วยเหลือ ให้คำแนะนำทางวิชาการ</p>	
<p></p>	<p>- งานอื่น ๆ ที่เกี่ยวข้องและได้รับมอบหมาย</p>	

<p>โครงสร้างตามแผนอัตรากำลังสามปี (พ.ศ. ๒๕๖๔ -พ.ศ. ๒๕๖๖)</p>	<p>โครงสร้างตามแผนอัตรากำลังสามปี (พ.ศ. ๒๕๖๗ -พ.ศ. ๒๕๖๙)</p>	<p>หมายเหตุ</p>
<p><b>๒. สำนักงานเลขานุการองค์การบริหารส่วนจังหวัด</b></p>	<p><b>๒. สำนักงานเลขานุการองค์การบริหารส่วนจังหวัด</b></p>	
<p><b>๒.๑ ฝ่ายกิจการสภา</b></p>	<p><b>๒.๑ ฝ่ายกิจการสภา</b></p>	
<p>- งานเลขานุการสภาองค์การบริหารส่วนจังหวัด</p>	<p>- งานเลขานุการสภาองค์การบริหารส่วนจังหวัด</p>	
<p>- งานการประชุมสภาองค์การบริหารส่วนจังหวัด</p>	<p>- งานการประชุมสภาองค์การบริหารส่วนจังหวัด</p>	
<p>- การประชุมกรรมการต่าง ๆ ของสภา อบจ.</p>	<p>- การประชุมกรรมการต่าง ๆ ของสภา อบจ.</p>	
<p>- การจัดทำระเบียบวาระการประชุม/รายงานการประชุมสภา อบจ.</p>	<p>- การจัดทำระเบียบวาระการประชุม/รายงานการประชุมสภา อบจ.</p>	
<p>- งานติดตามผลการปฏิบัติงานตามมติของสภา อบจ. หรือคณะกรรมการต่าง ๆ ของสภา อบจ.</p>	<p>- งานติดตามผลการปฏิบัติงานตามมติของสภา อบจ. หรือคณะกรรมการต่าง ๆ ของสภา อบจ.</p>	
<p>- งานเกี่ยวกับระเบียบ กฎหมาย ข้อบังคับการประชุม การตั้งกระทู้ถาม ข้อซักถามของสภา อบจ.</p>	<p>- งานเกี่ยวกับระเบียบ กฎหมาย ข้อบังคับการประชุม การตั้งกระทู้ถาม ข้อซักถามของสภา อบจ.</p>	
<p>- งานระเบียบการทะเบียนประวัติสมาชิกสภา อบจ.</p>	<p>- งานระเบียบการทะเบียนประวัติสมาชิกสภา อบจ.</p>	
<p>- งานสิทธิสวัสดิการของสมาชิกสภา อบจ.</p>	<p>- งานสิทธิสวัสดิการของสมาชิกสภา อบจ.</p>	
<p>- งานเกี่ยวกับการพัฒนาอบรบสมาชิกสภา อบจ.</p>	<p>- งานเกี่ยวกับการพัฒนาอบรบสมาชิกสภา อบจ.</p>	
<p>- งานการยื่นบัญชี และแสดงรายการทรัพย์สินและหนี้สินของสมาชิกสภา อบจ.</p>	<p>- งานการยื่นบัญชี และแสดงรายการทรัพย์สินและหนี้สินของสมาชิกสภา อบจ.</p>	
<p>- งานจัดทำประมวลจริยธรรมของสมาชิกสภา อบจ.</p>	<p>- งานจัดทำประมวลจริยธรรมของสมาชิกสภา อบจ.</p>	
<p>- งานการประชาสัมพันธ์สภา อบจ.</p>	<p>- งานการประชาสัมพันธ์สภา อบจ.</p>	
<p>- งานบริการข้อมูล สถิติ ช่วยเหลือให้คำแนะนำทางวิชาการ</p>	<p>- งานบริการข้อมูล สถิติ ช่วยเหลือให้คำแนะนำทางวิชาการ</p>	
<p>- งานอื่น ๆ ที่เกี่ยวข้องและได้รับมอบหมาย</p>	<p>- งานอื่น ๆ ที่เกี่ยวข้องและได้รับมอบหมาย</p>	
<p><b>๒.๒ ฝ่ายกิจการคณะผู้บริหาร</b></p>	<p><b>๒.๒ ฝ่ายกิจการคณะผู้บริหาร</b></p>	
<p>- งานเลขานุการของคณะผู้บริหารขององค์การบริหารส่วนจังหวัด</p>	<p>- งานเลขานุการของคณะผู้บริหารขององค์การบริหารส่วนจังหวัด</p>	
<p>- งานการประชุมคณะกรรมการต่าง ๆ ของคณะผู้บริหาร อบจ.</p>	<p>- งานการประชุมคณะกรรมการต่าง ๆ ของคณะผู้บริหาร อบจ.</p>	
<p>- การจัดทำระเบียบวาระการประชุม/รายงานการประชุมของคณะผู้บริหารและกรรมการต่าง ๆ ของคณะผู้บริหาร</p>	<p>- การจัดทำระเบียบวาระการประชุม/รายงานการประชุมของคณะผู้บริหารและกรรมการต่าง ๆ ของคณะผู้บริหาร</p>	
<p>- การติดตามผลการปฏิบัติงานตามมติของคณะผู้บริหาร</p>	<p>- การติดตามผลการปฏิบัติงานตามมติของคณะผู้บริหาร</p>	
<p>- งานระเบียบการทะเบียนประวัติผู้บริหาร</p>	<p>- งานระเบียบการทะเบียนประวัติผู้บริหาร</p>	

<p>โครงสร้างตามแผนอัตรากำลังสามปี (พ.ศ. ๒๕๖๔ -พ.ศ. ๒๕๖๖)</p>	<p>โครงสร้างตามแผนอัตรากำลังสามปี (พ.ศ. ๒๕๖๗ -พ.ศ. ๒๕๖๙)</p>	<p>หมายเหตุ</p>
<p><b>ฝ่ายกิจการคณะผู้บริหาร (ต่อ)</b></p>	<p><b>ฝ่ายกิจการคณะผู้บริหาร (ต่อ)</b></p>	
<p>- งานสิทธิสวัสดิการของคณะผู้บริหาร</p>	<p>- งานสิทธิสวัสดิการของคณะผู้บริหาร</p>	
<p>- งานจัดทำนโยบายการพัฒนาของ นายกองค์การบริหารส่วนจังหวัด</p>	<p>- งานจัดทำนโยบายการพัฒนาของ นายกองค์การบริหารส่วนจังหวัด</p>	
<p>- การรายงานผลการดำเนินงานของผู้บริหาร ตามคำแถลงนโยบายต่อสภาองค์การบริหาร ส่วนจังหวัด</p>	<p>- การรายงานผลการดำเนินงานของผู้บริหาร ตามคำแถลงนโยบายต่อสภาองค์การบริหาร ส่วนจังหวัด</p>	
<p>- งานจัดทำประมวลจริยธรรมของ คณะผู้บริหาร</p>	<p>- งานจัดทำประมวลจริยธรรมของ คณะผู้บริหาร</p>	
<p>- การส่งเสริมประชาธิปไตย ความเสมอภาค และสิทธิเสรีภาพของประชาชน</p>	<p>- การส่งเสริมประชาธิปไตย ความเสมอภาค และสิทธิเสรีภาพของประชาชน</p>	
<p>- งานธุรการและงานสารสนเทศ</p>	<p>- งานธุรการและงานสารสนเทศ</p>	
<p>- งานบริการข้อมูล สถิติ ช่วยเหลือ ให้คำแนะนำทางวิชาการ</p>	<p>- งานบริการข้อมูล สถิติ ช่วยเหลือ ให้คำแนะนำทางวิชาการ</p>	
<p>- งานอื่น ๆ ที่เกี่ยวข้องและได้รับมอบหมาย</p>	<p>- งานอื่น ๆ ที่เกี่ยวข้องและได้รับมอบหมาย</p>	
<p><b>๓. กองคลัง</b></p>	<p><b>๓. กองคลัง</b></p>	
<p><b>๑. ฝ่ายการเงินและบัญชี</b></p>	<p><b>๑. ฝ่ายการเงินและบัญชี</b></p>	
<p>- งานเกี่ยวกับการเบิกเงิน การจ่ายเงิน การรับเงินการนำส่งและเอกสารแทนการเงิน</p>	<p>- งานเกี่ยวกับการเบิกเงิน การจ่ายเงิน การรับเงินการนำส่งและเอกสารแทนการเงิน</p>	
<p>- งานเก็บรักษาเงินและเอกสารทางการเงิน</p>	<p>- งานเก็บรักษาเงินและเอกสารทางการเงิน</p>	
<p>- งานตรวจสอบใบสำคัญ ฎีกาทุกประเภท การเบิกจ่าย และอนุมัติฎีกา</p>	<p>- งานตรวจสอบใบสำคัญ ฎีกาทุกประเภท การเบิกจ่าย และอนุมัติฎีกา</p>	
<p>- งานเกี่ยวกับเงินเดือน ค่าจ้าง ค่าตอบแทน เงินบำเหน็จ บำนาญ ค่าสาธารณูปโภค และเงินอื่น ๆ</p>	<p>- งานเกี่ยวกับเงินเดือน ค่าจ้าง ค่าตอบแทน เงินบำเหน็จ บำนาญ ค่าสาธารณูปโภค และเงินอื่น ๆ</p>	
<p>- งานโอนอัตรารายเดือน</p>	<p>- งานโอนอัตรารายเดือน</p>	
<p>- งานการหักภาษี ณ ที่จ่าย</p>	<p>- งานการหักภาษี ณ ที่จ่าย</p>	
<p>- งานการจัดทำบัญชีตามมาตรฐานการบัญชี ภาครัฐ</p>	<p>- งานการจัดทำบัญชีตามมาตรฐานการบัญชี ภาครัฐ</p>	
<p>- งานการบันทึกบัญชีในระบบบัญชี คอมพิวเตอร์ของ อปท. (e-LAAS)</p>	<p>- งานการบันทึกบัญชีในระบบบัญชี คอมพิวเตอร์ของ อปท. (e-LAAS)</p>	
<p>- งานเกี่ยวกับเงินประกันสัญญาทุกประเภท</p>	<p>- งานเกี่ยวกับเงินประกันสัญญาทุกประเภท</p>	
<p>- งานบริการข้อมูล สถิติ ช่วยเหลือ ให้คำแนะนำทางด้านการเงิน</p>	<p>- งานบริการข้อมูล สถิติ ช่วยเหลือ ให้คำแนะนำทางด้านการเงิน</p>	
<p>- งานอื่น ๆ ที่เกี่ยวข้องและได้รับมอบหมาย</p>	<p>- งานอื่น ๆ ที่เกี่ยวข้องและได้รับมอบหมาย</p>	

<p>โครงสร้างตามแผนอัตรากำลังสามปี (พ.ศ. ๒๕๖๔ -พ.ศ. ๒๕๖๖)</p>	<p>โครงสร้างตามแผนอัตรากำลังสามปี (พ.ศ. ๒๕๖๗ -พ.ศ. ๒๕๖๙)</p>	<p>หมายเหตุ</p>
<p><b>๒. ฝ่ายบริหารงานคลัง</b></p> <ul style="list-style-type: none"> <li>- งานการจัดทำบัญชีทุกประเภท</li> <li>- งานตรวจสอบบัญชีทุกประเภท</li> <li>- งานเกี่ยวกับการจัดสรรเงินต่าง ๆ</li> <li>- งานจัดทำหรือช่วยจัดทำงบประมาณและเงินนอกงบประมาณ</li> <li>- งานเกี่ยวกับสถานะการเงิน การคลัง</li> <li>- งานการจัดสรรเงินต่าง ๆ</li> <li>- งานทะเบียนคุมเงินรายได้และรายจ่ายต่าง ๆ</li> <li>- งานควบคุมการเบิกจ่ายเงิน</li> <li>- งานจัดทำงบทดลอง งบแสดงฐานะทางการเงิน งบทรัพย์สิน งบหนี้สิน-เจ้าหนี้ และเงินสะสมประจำเดือนประจำปี</li> <li>- งานจัดทำข้อมูลสถิติการคลัง</li> <li>- งานการจัดทำบัญชีตามมาตรฐานการบัญชีภาครัฐ</li> <li>- งานการบันทึกบัญชีในระบบบัญชีคอมพิวเตอร์ของ อปท. (e-LAAS)</li> <li>- งานบริการข้อมูล สถิติ ช่วยเหลือให้คำแนะนำทางวิชาการด้านการคลัง การบัญชี</li> <li>- งานอื่น ๆ ที่เกี่ยวข้องและได้รับมอบหมาย</li> </ul>	<p><b>๒. ฝ่ายบริหารงานคลัง</b></p> <ul style="list-style-type: none"> <li>- งานการจัดทำบัญชีทุกประเภท</li> <li>- งานตรวจสอบบัญชีทุกประเภท</li> <li>- งานเกี่ยวกับการจัดสรรเงินต่าง ๆ</li> <li>- งานจัดทำหรือช่วยจัดทำงบประมาณและเงินนอกงบประมาณ</li> <li>- งานเกี่ยวกับสถานะการเงิน การคลัง</li> <li>- งานการจัดสรรเงินต่าง ๆ</li> <li>- งานทะเบียนคุมเงินรายได้และรายจ่ายต่าง ๆ</li> <li>- งานควบคุมการเบิกจ่ายเงิน</li> <li>- งานจัดทำงบทดลอง งบแสดงฐานะทางการเงิน งบทรัพย์สิน งบหนี้สิน-เจ้าหนี้ และเงินสะสมประจำเดือนประจำปี</li> <li>- งานจัดทำข้อมูลสถิติการคลัง</li> <li>- งานการจัดทำบัญชีตามมาตรฐานการบัญชีภาครัฐ</li> <li>- งานการบันทึกบัญชีในระบบบัญชีคอมพิวเตอร์ของ อปท. (e-LAAS)</li> <li>- งานบริการข้อมูล สถิติ ช่วยเหลือให้คำแนะนำทางวิชาการด้านการคลัง การบัญชี</li> <li>- งานอื่น ๆ ที่เกี่ยวข้องและได้รับมอบหมาย</li> </ul>	
<p><b>๓. ฝ่ายพัฒนารายได้</b></p> <ul style="list-style-type: none"> <li>- งานจัดเก็บภาษีบำรุง อบจ. (ยาสูบ)</li> <li>- งานจัดเก็บภาษีบำรุง อบจ. (น้ำมัน)</li> <li>- งานจัดเก็บภาษีบำรุง อบจ. (โรงแรม)</li> <li>- งานจัดเก็บค่าธรรมเนียมเกี่ยวกับสุสานและฌาปนสถาน</li> <li>- งานจัดเก็บค่าตอบแทนตามมาตรา ๙ และมาตรา ๑๒ แห่งประมวลกฎหมายที่ดิน</li> <li>- งานเร่งรัดเกี่ยวกับเงินค่าตอบแทนที่ค้างชำระ</li> <li>- งานจัดเก็บรายได้สถานีขนส่งผู้โดยสารจังหวัดราชบุรี แห่งที่ ๒</li> <li>- งานจัดหาประโยชน์จากทรัพย์สิน</li> <li>- งานการพัฒนารายได้</li> <li>- งานสรุปผล สถิติการจัดเก็บภาษี ค่าธรรมเนียม</li> </ul>	<p><b>๓. ฝ่ายพัฒนารายได้</b></p> <ul style="list-style-type: none"> <li>- งานจัดเก็บภาษีบำรุง อบจ. (ยาสูบ)</li> <li>- งานจัดเก็บภาษีบำรุง อบจ. (น้ำมัน)</li> <li>- งานจัดเก็บภาษีบำรุง อบจ. (โรงแรม)</li> <li>- งานจัดเก็บค่าธรรมเนียมเกี่ยวกับสุสานและฌาปนสถาน</li> <li>- งานจัดเก็บค่าตอบแทนตามมาตรา ๙ และมาตรา ๑๒ แห่งประมวลกฎหมายที่ดิน</li> <li>- งานเร่งรัดเกี่ยวกับเงินค่าตอบแทนที่ค้างชำระ</li> <li>- งานจัดเก็บรายได้สถานีขนส่งผู้โดยสารจังหวัดราชบุรี แห่งที่ ๒</li> <li>- งานจัดหาประโยชน์จากทรัพย์สิน</li> <li>- งานการพัฒนารายได้</li> <li>- งานสรุปผล สถิติการจัดเก็บภาษี ค่าธรรมเนียม</li> </ul>	

<p>โครงสร้างตามแผนอัตรากำลังสามปี (พ.ศ. ๒๕๖๔ -พ.ศ. ๒๕๖๖)</p>	<p>โครงสร้างตามแผนอัตรากำลังสามปี (พ.ศ. ๒๕๖๗ -พ.ศ. ๒๕๖๙)</p>	<p>หมายเหตุ</p>
<p><b>ฝ่ายพัฒนารายได้ (ต่อ)</b></p>	<p><b>ฝ่ายพัฒนารายได้ (ต่อ)</b></p>	
<p>- งานบริการข้อมูล สถิติ ช่วยเหลือให้คำแนะนำทางวิชาการด้านการพัฒนารายได้</p>	<p>- งานบริการข้อมูล สถิติ ช่วยเหลือให้คำแนะนำทางวิชาการด้านการพัฒนารายได้</p>	
<p>- งานอื่น ๆ ที่เกี่ยวข้องและได้รับมอบหมาย</p>	<p>- งานอื่น ๆ ที่เกี่ยวข้องและได้รับมอบหมาย</p>	
<p><b>๔. ฝ่ายจัดหาพัสดุ</b></p>	<p><b>๔. ฝ่ายจัดหาพัสดุ</b></p>	
<p>- การจัดทำแผนการจัดซื้อ จัดจ้าง จัดหาพัสดุ ครุภัณฑ์ วัสดุ ที่ดิน สิ่งก่อสร้าง และทรัพย์สินประจำปี</p>	<p>- การจัดทำแผนการจัดซื้อ จัดจ้าง จัดหาพัสดุ ครุภัณฑ์ วัสดุ ที่ดิน สิ่งก่อสร้าง และทรัพย์สินประจำปี</p>	
<p>- งานเกี่ยวกับการจัดซื้อ จัดจ้าง จัดหาพัสดุ ครุภัณฑ์ วัสดุ ที่ดิน และสิ่งก่อสร้าง และทรัพย์สิน</p>	<p>- งานเกี่ยวกับการจัดซื้อ จัดจ้าง จัดหาพัสดุ ครุภัณฑ์ วัสดุ ที่ดิน และสิ่งก่อสร้าง และทรัพย์สิน</p>	
<p>- งานจัดทำนิติกรรมสัญญา และควบคุมบังคับการปฏิบัติให้เป็นไปตามข้อกำหนดในสัญญาจ้าง</p>	<p>- งานจัดทำนิติกรรมสัญญา และควบคุมบังคับการปฏิบัติให้เป็นไปตามข้อกำหนดในสัญญาจ้าง</p>	
<p>- งานปรับปรุง ซ่อมแซม และบำรุงรักษาพัสดุ ครุภัณฑ์</p>	<p>- งานปรับปรุง ซ่อมแซม และบำรุงรักษาพัสดุ ครุภัณฑ์</p>	
<p>- การรายงานผลการปฏิบัติตามแผนการจัดซื้อ จัดจ้าง จัดหาพัสดุ ครุภัณฑ์ วัสดุที่ดิน สิ่งก่อสร้าง และทรัพย์สิน</p>	<p>- การรายงานผลการปฏิบัติตามแผนการจัดซื้อ จัดจ้าง จัดหาพัสดุ ครุภัณฑ์ วัสดุที่ดิน สิ่งก่อสร้าง และทรัพย์สิน</p>	
<p>- งานจัดทำทะเบียนคุมเอกสารสัญญาซื้อขายสัญญาจ้าง</p>	<p>- งานจัดทำทะเบียนคุมเอกสารสัญญาซื้อขายสัญญาจ้าง</p>	
<p>- งานขออนุมัติเบิกตัดปี ขอย้ายเวลาเบิกตัดปี</p>	<p>- งานขออนุมัติเบิกตัดปี ขอย้ายเวลาเบิกตัดปี</p>	
<p>- งานจัดทำหนังสือรับรองผลงาน และทะเบียนคุมหนังสือรับรองผลงาน</p>	<p>- งานจัดทำหนังสือรับรองผลงาน และทะเบียนคุมหนังสือรับรองผลงาน</p>	
<p>- งานจัดทำฎีกาเบิกจ่ายเงินตามงบประมาณรายจ่ายประจำปี และเงินนอกงบประมาณ</p>	<p>- งานจัดทำฎีกาเบิกจ่ายเงินตามงบประมาณรายจ่ายประจำปี และเงินนอกงบประมาณ</p>	
<p>- งานประชาสัมพันธ์การดำเนินการเกี่ยวกับพัสดุครุภัณฑ์ วัสดุ ที่ดิน สิ่งก่อสร้าง และทรัพย์สิน</p>	<p>- งานประชาสัมพันธ์การดำเนินการเกี่ยวกับพัสดุครุภัณฑ์ วัสดุ ที่ดิน สิ่งก่อสร้าง และทรัพย์สิน</p>	
<p>- งานตอบข้อซักถาม เสนอแนะของหน่วยตรวจสอบ</p>	<p>- งานตอบข้อซักถาม เสนอแนะของหน่วยตรวจสอบ</p>	
<p>- งานบริการข้อมูล สถิติ ช่วยเหลือให้คำแนะนำทางวิชาการ</p>	<p>- งานบริการข้อมูล สถิติ ช่วยเหลือให้คำแนะนำทางวิชาการ</p>	
<p>- งานอื่นๆ ที่เกี่ยวข้องและได้รับมอบหมาย</p>	<p>- งานอื่นๆ ที่เกี่ยวข้องและได้รับมอบหมาย</p>	

<p>โครงสร้างตามแผนอัตรากำลังสามปี (พ.ศ. ๒๕๖๔ -พ.ศ. ๒๕๖๖)</p>	<p>โครงสร้างตามแผนอัตรากำลังสามปี (พ.ศ. ๒๕๖๗ -พ.ศ. ๒๕๖๙)</p>	<p>หมายเหตุ</p>
<p><b>๕. ฝ่ายทะเบียนพัสดุและทรัพย์สิน</b></p>	<p><b>๕. ฝ่ายทะเบียนพัสดุและทรัพย์สิน</b></p>	
<p>- งานจัดทำทะเบียนคุม พัสดุ ครุภัณฑ์ วัสดุ ที่ดิน สิ่งก่อสร้าง และทรัพย์สินทุกประเภท</p>	<p>- งานจัดทำทะเบียนคุม พัสดุ ครุภัณฑ์ วัสดุ ที่ดิน สิ่งก่อสร้าง และทรัพย์สินทุกประเภท</p>	
<p>- งานควบคุม ตรวจสอบ การรับ การจ่ายพัสดุ ครุภัณฑ์ให้แก่ส่วนราชการต่าง ๆ</p>	<p>- งานควบคุม ตรวจสอบ การรับ การจ่ายพัสดุ ครุภัณฑ์ให้แก่ส่วนราชการต่าง ๆ</p>	
<p>- งานรวบรวมสถิติข้อมูล และระบบฐานข้อมูล เกี่ยวกับพัสดุ ครุภัณฑ์ วัสดุและทรัพย์สิน ขององค์การบริหารส่วนจังหวัด</p>	<p>- งานรวบรวมสถิติข้อมูล และระบบฐานข้อมูล เกี่ยวกับพัสดุ ครุภัณฑ์ วัสดุและทรัพย์สิน ขององค์การบริหารส่วนจังหวัด</p>	
<p>- งานควบคุมตรวจสอบพัสดุประจำปี</p>	<p>- งานควบคุมตรวจสอบพัสดุประจำปี</p>	
<p>- งานการจำหน่ายพัสดุ ครุภัณฑ์</p>	<p>- งานการจำหน่ายพัสดุ ครุภัณฑ์</p>	
<p>- งานจัดทำบันทึกการยืมทรัพย์สิน และ ทะเบียนคุมการยืม</p>	<p>- งานจัดทำบันทึกการยืมทรัพย์สิน และ ทะเบียนคุมการยืม</p>	
<p>- งานจัดทำรายงานงบททรัพย์สินรอบปีงบประมาณ</p>	<p>- งานจัดทำรายงานงบททรัพย์สินรอบปีงบประมาณ</p>	
<p>- งานการบันทึกข้อมูลทรัพย์สินเข้าระบบบัญชี คอมพิวเตอร์ (e-LAAS) ตลอดจนการปรับปรุง มูลค่าทรัพย์สินให้เป็นปัจจุบัน</p>	<p>- งานการบันทึกข้อมูลทรัพย์สินเข้าระบบบัญชี คอมพิวเตอร์ (e-LAAS) ตลอดจนการ ปรับปรุงมูลค่าทรัพย์สินให้เป็นปัจจุบัน</p>	
<p>- งานขออนุญาตใช้ประโยชน์ในทรัพย์สิน ของทางราชการ</p>	<p>- งานขออนุญาตใช้ประโยชน์ในทรัพย์สิน ของทางราชการ</p>	
<p>- งานอนุญาตและจัดทำบันทึกข้อตกลง ให้หน่วยงานอื่นใช้พัสดุประเภทที่ดินและ สิ่งก่อสร้าง</p>	<p>- งานอนุญาตและจัดทำบันทึกข้อตกลง ให้หน่วยงานอื่นใช้พัสดุประเภทที่ดินและ สิ่งก่อสร้าง</p>	
<p>- งานคำนวณค่าเสื่อมราคาของทรัพย์สิน ทุกประเภท</p>	<p>- งานคำนวณค่าเสื่อมราคาของทรัพย์สิน ทุกประเภท</p>	
<p>- งานเสนอญาติที่เกี่ยวข้องกับงานทรัพย์สิน ต่อสภา อบจ.</p>	<p>- งานเสนอญาติที่เกี่ยวข้องกับงานทรัพย์สิน ต่อสภา อบจ.</p>	
<p>- งานจดทะเบียนและต่อทะเบียนรถยนต์ ส่วนกลาง</p>	<p>- งานจดทะเบียนและต่อทะเบียนรถยนต์ ส่วนกลาง</p>	
<p>- งานตอบข้อซักถาม เสนอแนะของหน่วยตรวจสอบ</p>	<p>- งานตอบข้อซักถาม เสนอแนะของหน่วยตรวจสอบ</p>	
<p>- งานบริการข้อมูล สถิติ ช่วยเหลือให้คำแนะนำ ทางวิชาการ</p>	<p>- งานบริการข้อมูล สถิติ ช่วยเหลือให้คำแนะนำ ทางวิชาการ</p>	
<p>- งานอื่น ๆ ที่เกี่ยวข้องและได้รับมอบหมาย</p>	<p>- งานอื่น ๆ ที่เกี่ยวข้องและได้รับมอบหมาย</p>	

<p>โครงสร้างตามแผนอัตรากำลังสามปี (พ.ศ. ๒๕๖๔ -พ.ศ. ๒๕๖๖)</p>	<p>โครงสร้างตามแผนอัตรากำลังสามปี (พ.ศ. ๒๕๖๗ -พ.ศ. ๒๕๖๙)</p>	<p>หมายเหตุ</p>
<p>สำนักช่าง</p>	<p>สำนักช่าง</p>	
<p>๑. ส่วนวิศวกรรมการก่อสร้าง</p>	<p>๑. ส่วนวิศวกรรมการก่อสร้าง</p>	
<p>๑.๑ ฝ่ายสำรวจ</p>	<p>๑.๑ ฝ่ายสำรวจ</p>	
<p>(๑) งานสำรวจเพื่อการออกแบบ</p>	<p>(๑) งานสำรวจเพื่อการออกแบบ</p>	
<p>- งานจัดทำแผนงานการสำรวจ</p>	<p>- งานจัดทำแผนงานการสำรวจ</p>	
<p>- งานวางแผน</p>	<p>- งานวางแผน</p>	
<p>- งานควบคุม</p>	<p>- งานควบคุม</p>	
<p>- งานดูแล และบำรุงรักษาทรัพย์สิน</p>	<p>- งานดูแล และบำรุงรักษาทรัพย์สิน</p>	
<p>- รายงานผลการปฏิบัติงานประจำเดือน,ปี</p>	<p>- รายงานผลการปฏิบัติงานประจำเดือน,ปี</p>	
<p>- งานให้คำปรึกษา แนะนำ และสนับสนุน</p>	<p>- งานให้คำปรึกษา แนะนำ และสนับสนุน</p>	
<p>- งานอื่น ๆ ที่เกี่ยวข้อง</p>	<p>- งานอื่น ๆ ที่เกี่ยวข้อง</p>	
<p>(๒) งานออกแบบและเขียนแบบ</p>	<p>(๒) งานออกแบบและเขียนแบบ</p>	
<p>- งานวางแผน</p>	<p>- งานวางแผน</p>	
<p>- งานดำเนินการออกแบบและเขียนแบบ</p>	<p>- งานดำเนินการออกแบบและเขียนแบบ</p>	
<p>- งานดูแล และบำรุงรักษาทรัพย์สิน</p>	<p>- งานดูแล และบำรุงรักษาทรัพย์สิน</p>	
<p>- งานจัดทำระเบียบควบคุมแบบแปลนและ</p>	<p>- งานจัดทำระเบียบควบคุมแบบแปลนและ</p>	
<p>เก็บรักษาแบบแปลนโครงสร้างต่าง ๆ</p>	<p>เก็บรักษาแบบแปลนโครงสร้างต่าง ๆ</p>	
<p>- รายงานผลการปฏิบัติงานประจำเดือน,ปี</p>	<p>- รายงานผลการปฏิบัติงานประจำเดือน,ปี</p>	
<p>- งานให้คำปรึกษา แนะนำ และสนับสนุน</p>	<p>- งานให้คำปรึกษา แนะนำ และสนับสนุน</p>	
<p>- งานอื่น ๆ ที่เกี่ยวข้อง</p>	<p>- งานอื่น ๆ ที่เกี่ยวข้อง</p>	
<p>(๓) งานสำรวจและวิเคราะห์โครงการ</p>	<p>(๓) งานสำรวจและวิเคราะห์โครงการ</p>	
<p>- งานจัดทำแผนงานการสำรวจโครงการต่าง ๆ</p>	<p>- งานจัดทำแผนงานการสำรวจโครงการต่าง ๆ</p>	
<p>ตามแผนงานประจำปี พร้อมทั้งประมาณราคา</p>	<p>ตามแผนงานประจำปี พร้อมทั้งประมาณราคา</p>	
<p>ประมาณราคางบประมาณในการสำรวจและ</p>	<p>ประมาณราคางบประมาณในการสำรวจและ</p>	
<p>วิเคราะห์ความเหมาะสมของโครงการ</p>	<p>วิเคราะห์ความเหมาะสมของโครงการ</p>	
<p>- งานวางแผน กำหนดขั้นตอน วิธีการสำรวจ</p>	<p>- งานวางแผน กำหนดขั้นตอน วิธีการสำรวจ</p>	
<p>และวิเคราะห์ความเหมาะสมของโครงการ</p>	<p>และวิเคราะห์ความเหมาะสมของโครงการ</p>	
<p>ให้สำเร็จตามเป้าหมาย ถูกต้องตามหลักวิชาการ</p>	<p>ให้สำเร็จตามเป้าหมาย ถูกต้องตามหลักวิชาการ</p>	
<p>- งานควบคุมและบริหารได้บังคับบัญชา</p>	<p>- งานควบคุมและบริหารได้บังคับบัญชา</p>	
<p>งบประมาณ ตลอดจนวัสดุอุปกรณ์ยานพาหนะ</p>	<p>งบประมาณ ตลอดจนวัสดุอุปกรณ์ยานพาหนะ</p>	
<p>ที่ใช้ในการดำเนินงานภายในฝ่าย</p>	<p>ที่ใช้ในการดำเนินงานภายในฝ่าย</p>	
<p>- งานดูแลและบำรุงรักษาทรัพย์สิน</p>	<p>- งานดูแลและบำรุงรักษาทรัพย์สิน</p>	
<p>- รายงานผลการปฏิบัติงานประจำเดือน,ปี</p>	<p>- รายงานผลการปฏิบัติงานประจำเดือน,ปี</p>	
<p>- งานให้คำปรึกษา แนะนำ</p>	<p>- งานให้คำปรึกษา แนะนำ</p>	
<p>- งานอื่น ๆ ที่เกี่ยวข้องและได้รับมอบหมาย</p>	<p>- งานอื่น ๆ ที่เกี่ยวข้องและได้รับมอบหมาย</p>	

<p>โครงสร้างตามแผนอัตรากำลังสามปี (พ.ศ. ๒๕๖๔ -พ.ศ. ๒๕๖๖)</p>	<p>โครงสร้างตามแผนอัตรากำลังสามปี (พ.ศ. ๒๕๖๗ -พ.ศ. ๒๕๖๙)</p>	<p>หมายเหตุ</p>
<p><b>(๔) งานประมาณราคา</b></p> <ul style="list-style-type: none"> <li>- งานวางแผน</li> <li>- งานดำเนินการประมาณราคาให้ได้มาซึ่งรายการต่างๆ ให้ถูกต้องตามหลักวิชาการ</li> <li>- งานคำนวณประมาณราคาค่าก่อสร้าง</li> <li>- งานดูแลและบำรุงรักษาทรัพย์สิน</li> <li>- รายงานผลการปฏิบัติงานประจำเดือน,ปี</li> <li>- งานให้คำปรึกษา แนะนำ และสนับสนุน</li> <li>- งานอื่นๆ ที่เกี่ยวข้อง</li> </ul>	<p><b>(๔) งานประมาณราคา</b></p> <ul style="list-style-type: none"> <li>- งานวางแผน</li> <li>- งานดำเนินการประมาณราคาให้ได้มาซึ่งรายการต่างๆ ให้ถูกต้องตามหลักวิชาการ</li> <li>- งานคำนวณประมาณราคาค่าก่อสร้าง</li> <li>- งานดูแลและบำรุงรักษาทรัพย์สิน</li> <li>- รายงานผลการปฏิบัติงานประจำเดือน,ปี</li> <li>- งานให้คำปรึกษา แนะนำ และสนับสนุน</li> <li>- งานอื่นๆ ที่เกี่ยวข้อง</li> </ul>	
<p><b>๑.๒ ฝ่ายออกแบบ</b></p>	<p><b>๑.๒ ฝ่ายออกแบบ</b></p>	
<p><b>(๑) งานวิชาการ</b></p> <ul style="list-style-type: none"> <li>- งานจัดทำแผนประจำเดือน,ปี</li> <li>- งานรวบรวมข้อมูลแผนงานโครงการจัดทำร่างงบประมาณประจำปีของสำนักช่าง</li> <li>- งานจัดทำแผนงานโครงการ วิเคราะห์ความเหมาะสมความเป็นไปได้ของโครงการตามหลักวิชาการ</li> <li>- งานพัฒนาเทคโนโลยีและระบบสารสนเทศ</li> <li>- งานกำหนดมาตรฐานงานด้านช่าง</li> <li>- งานจัดทำฐานข้อมูลโครงข่ายงานสาธารณูปโภค</li> <li>- รายงานผลการปฏิบัติงานประจำเดือน,ปี</li> <li>- งานอื่นๆ ที่เกี่ยวข้อง</li> </ul>	<p><b>(๑) งานวิชาการ</b></p> <ul style="list-style-type: none"> <li>- งานจัดทำแผนประจำเดือน,ปี</li> <li>- งานรวบรวมข้อมูลแผนงานโครงการจัดทำร่างงบประมาณประจำปีของสำนักช่าง</li> <li>- งานจัดทำแผนงานโครงการ วิเคราะห์ความเหมาะสมความเป็นไปได้ของโครงการตามหลักวิชาการ</li> <li>- งานพัฒนาเทคโนโลยีและระบบสารสนเทศ</li> <li>- งานกำหนดมาตรฐานงานด้านช่าง</li> <li>- งานจัดทำฐานข้อมูลโครงข่ายงานสาธารณูปโภค</li> <li>- รายงานผลการปฏิบัติงานประจำเดือน,ปี</li> <li>- งานอื่นๆ ที่เกี่ยวข้อง</li> </ul>	
<p><b>(๒) งานทดสอบและวิเคราะห์คุณภาพวัสดุ</b></p> <ul style="list-style-type: none"> <li>- งานให้คำปรึกษา แนะนำวิชาการด้านทดสอบและวิเคราะห์คุณภาพวัสดุคุณภาพงาน</li> <li>- งานจัดทำแผนงานโครงการต่างๆ</li> <li>- งานพัฒนาเทคโนโลยีและระบบสารสนเทศ</li> <li>- งานทดสอบวิเคราะห์คุณภาพวัสดุและคุณภาพงานทางด้านวิศวกรรม</li> <li>- งานให้ความช่วยเหลือหน่วยงานอื่น</li> <li>- งานกำหนดมาตรฐานทางด้านงานทดสอบ</li> <li>- รายงานผลการปฏิบัติงานประจำเดือน,ปี</li> <li>- งานอื่นๆ ที่เกี่ยวข้อง</li> </ul>	<p><b>(๒) งานทดสอบและวิเคราะห์คุณภาพวัสดุ</b></p> <ul style="list-style-type: none"> <li>- งานให้คำปรึกษา แนะนำวิชาการด้านทดสอบและวิเคราะห์คุณภาพวัสดุคุณภาพงาน</li> <li>- งานจัดทำแผนงานโครงการต่างๆ</li> <li>- งานพัฒนาเทคโนโลยีและระบบสารสนเทศ</li> <li>- งานทดสอบวิเคราะห์คุณภาพวัสดุและคุณภาพงานทางด้านวิศวกรรม</li> <li>- งานให้ความช่วยเหลือหน่วยงานอื่น</li> <li>- งานกำหนดมาตรฐานทางด้านงานทดสอบ</li> <li>- รายงานผลการปฏิบัติงานประจำเดือน,ปี</li> <li>- งานอื่นๆ ที่เกี่ยวข้อง</li> </ul>	
<p><b>(๓) งานออกแบบและควบคุมอาคาร</b></p> <ul style="list-style-type: none"> <li>- งานให้คำปรึกษา แนะนำวิชาการด้านสถาปัตยกรรม และด้านวิศวกรรม</li> </ul>	<p><b>(๓) งานออกแบบและควบคุมอาคาร</b></p> <ul style="list-style-type: none"> <li>- งานให้คำปรึกษา แนะนำวิชาการด้านสถาปัตยกรรม และด้านวิศวกรรม</li> </ul>	

<p>โครงสร้างตามแผนอัตรากำลังสามปี (พ.ศ. ๒๕๖๔ -พ.ศ. ๒๕๖๖)</p>	<p>โครงสร้างตามแผนอัตรากำลังสามปี (พ.ศ. ๒๕๖๗ -พ.ศ. ๒๕๖๙)</p>	<p>หมายเหตุ</p>
<p><b>งานออกแบบและควบคุมอาคาร (ต่อ)</b></p> <ul style="list-style-type: none"> <li>- งานจัดทำแผนงานโครงการ วิเคราะห์ความเหมาะสมความเป็นไปได้ของโครงการ ตามหลักวิชาการด้านสถาปัตยกรรมและวิศวกรรม</li> <li>- งานจัดทำแผนงานโครงการ งานการวางผังการออกแบบสิ่งก่อสร้างต่างๆ</li> <li>- งานพัฒนาเทคโนโลยีและระบบสารสนเทศ</li> <li>- งานกำหนดมาตรฐานทางสถาปัตยกรรมและด้านวิศวกรรม</li> <li>- งานจัดทำมาตรฐานการกำหนดราคาวัสดุอุปกรณ์และอัตราค่าจ้างแรงงานก่อสร้าง</li> <li>- งานตรวจสอบแบบแปลนให้เป็นไปตามกฎหมายพระราชบัญญัติควบคุมอาคาร</li> <li>- งานจัดทำทะเบียนประวัติอาคารและสิ่งก่อสร้างต่างๆ</li> <li>- งานรายงานผลการปฏิบัติงานประจำเดือน และประจำปี</li> <li>- งานอื่นๆที่เกี่ยวข้องและได้รับมอบหมาย</li> </ul>	<p><b>งานออกแบบและควบคุมอาคาร (ต่อ)</b></p> <ul style="list-style-type: none"> <li>- งานจัดทำแผนงานโครงการ วิเคราะห์ความเหมาะสมความเป็นไปได้ของโครงการ ตามหลักวิชาการด้านสถาปัตยกรรมและวิศวกรรม</li> <li>- งานจัดทำแผนงานโครงการ งานการวางผังการออกแบบสิ่งก่อสร้างต่างๆ</li> <li>- งานพัฒนาเทคโนโลยีและระบบสารสนเทศ</li> <li>- งานกำหนดมาตรฐานทางสถาปัตยกรรมและด้านวิศวกรรม</li> <li>- งานจัดทำมาตรฐานการกำหนดราคาวัสดุอุปกรณ์และอัตราค่าจ้างแรงงานก่อสร้าง</li> <li>- งานตรวจสอบแบบแปลนให้เป็นไปตามกฎหมายพระราชบัญญัติควบคุมอาคาร</li> <li>- งานจัดทำทะเบียนประวัติอาคารและสิ่งก่อสร้างต่างๆ</li> <li>- งานรายงานผลการปฏิบัติงานประจำเดือน และประจำปี</li> <li>- งานอื่นๆที่เกี่ยวข้องและได้รับมอบหมาย</li> </ul>	
<p><b>(๔) งานผังเมือง</b></p> <ul style="list-style-type: none"> <li>- งานวางผังเมืองรวมจังหวัด และการให้การสนับสนุนในการจัดทำผังเมืองเฉพาะแก่ท้องถิ่นอื่น ๆ</li> <li>- งานประชาสัมพันธ์ เผยแพร่กิจกรรมเสริมสร้างความรู้ความเข้าใจ และการสร้างจิตสำนึกด้านการผังเมืองแก่ประชาชน เอกชน และส่วนราชการอื่น</li> <li>- งานกำกับและติดตามสถานภาพระบบบริการพื้นฐาน การเปลี่ยนแปลงการใช้ประโยชน์ที่ดินพื้นฐาน</li> <li>- งานการเปลี่ยนแปลงการใช้ประโยชน์ที่ดินสำรวจวิเคราะห์ ศึกษาด้านประสิทธิภาพ</li> <li>- งานเก็บข้อมูลด้านประชากร เศรษฐกิจ สังคม และสภาพแวดล้อมทางกายภาพ และด้านอื่นๆ ที่เกี่ยวข้องกับการวางผังเมือง</li> <li>- งานสำรวจ ออกแบบ จัดทำแผนที่ภาษีท้องถิ่นเพื่อประโยชน์ในการจัดเก็บรายได้ขององค์การบริหารส่วนจังหวัดราชบุรี</li> <li>- งานรายงานผลการปฏิบัติงานประจำเดือนและประจำปี</li> <li>- งานอื่นๆ ที่เกี่ยวข้อง และได้รับมอบหมาย</li> </ul>	<p><b>(๔) งานผังเมือง</b></p> <ul style="list-style-type: none"> <li>- งานวางผังเมืองรวมจังหวัด และการให้การสนับสนุนในการจัดทำผังเมืองเฉพาะแก่ท้องถิ่นอื่น ๆ</li> <li>- งานประชาสัมพันธ์ เผยแพร่กิจกรรมเสริมสร้างความรู้ความเข้าใจ และการสร้างจิตสำนึกด้านการผังเมืองแก่ประชาชน เอกชน และส่วนราชการอื่น</li> <li>- งานกำกับและติดตามสถานภาพระบบบริการพื้นฐาน การเปลี่ยนแปลงการใช้ประโยชน์ที่ดินพื้นฐาน</li> <li>- งานการเปลี่ยนแปลงการใช้ประโยชน์ที่ดินสำรวจวิเคราะห์ ศึกษาด้านประสิทธิภาพ</li> <li>- งานเก็บข้อมูลด้านประชากร เศรษฐกิจ สังคม และสภาพแวดล้อมทางกายภาพ และด้านอื่นๆ ที่เกี่ยวข้องกับการวางผังเมือง</li> <li>- งานสำรวจ ออกแบบ จัดทำแผนที่ภาษีท้องถิ่นเพื่อประโยชน์ในการจัดเก็บรายได้ขององค์การบริหารส่วนจังหวัดราชบุรี</li> <li>- งานรายงานผลการปฏิบัติงานประจำเดือนและประจำปี</li> <li>- งานอื่นๆ ที่เกี่ยวข้อง และได้รับมอบหมาย</li> </ul>	

<p>โครงสร้างตามแผนอัตรากำลังสามปี (พ.ศ. ๒๕๖๔ -พ.ศ. ๒๕๖๖)</p>	<p>โครงสร้างตามแผนอัตรากำลังสามปี (พ.ศ. ๒๕๖๗ -พ.ศ. ๒๕๖๙)</p>	<p>หมายเหตุ</p>
<p><b>๒. ส่วนพัฒนาโครงสร้างพื้นฐาน</b></p>	<p><b>๒. ส่วนพัฒนาโครงสร้างพื้นฐาน</b></p>	
<p><b>๒.๑ ฝ่ายก่อสร้างและซ่อมบำรุง</b></p>	<p><b>๒.๑ ฝ่ายก่อสร้างและซ่อมบำรุง</b></p>	
<p><b>(๑) งานก่อสร้าง</b></p>	<p><b>(๑) งานก่อสร้าง</b></p>	
<p>- งานจัดทำแผนการปฏิบัติงานการก่อสร้าง โดยใช้</p>	<p>- งานจัดทำแผนการปฏิบัติงานการก่อสร้าง โดยใช้</p>	
<p>เครื่องจักรกลขององค์การบริหารส่วนจังหวัด</p>	<p>เครื่องจักรกลขององค์การบริหารส่วนจังหวัด</p>	
<p>ดำเนินการเอง เช่นแผนการก่อสร้างถนนผิวจราจร</p>	<p>ดำเนินการเอง เช่นแผนการก่อสร้างถนนผิวจราจร</p>	
<p>ลูกรังและหินคลุก แผนการก่อสร้างถนนลาดยาง</p>	<p>ลูกรังและหินคลุก แผนการก่อสร้างถนนลาดยาง</p>	
<p>งานก่อสร้าง ฝาย อ่างเก็บน้ำ หรืออาคารประเภท</p>	<p>งานก่อสร้าง ฝาย อ่างเก็บน้ำ หรืออาคารประเภท</p>	
<p>อื่นๆ แผนงานอื่น ๆ ที่อยู่ในความรับผิดชอบ</p>	<p>อื่นๆ แผนงานอื่น ๆ ที่อยู่ในความรับผิดชอบ</p>	
<p>- งานจัดทำประมาณการค่าใช้จ่ายงานทางด้าน</p>	<p>- งานจัดทำประมาณการค่าใช้จ่ายงานทางด้าน</p>	
<p>ก่อสร้าง ทางน้ำ และทางบก โดยใช้เครื่องจักรกล</p>	<p>ก่อสร้าง ทางน้ำ และทางบก โดยใช้เครื่องจักรกล</p>	
<p>ขององค์การบริหารส่วนจังหวัดดำเนินการเอง</p>	<p>ขององค์การบริหารส่วนจังหวัดดำเนินการเอง</p>	
<p>และประมาณการค่าใช้จ่ายเพื่อสนับสนุน</p>	<p>และประมาณการค่าใช้จ่ายเพื่อสนับสนุน</p>	
<p>เครื่องจักรกลแก่ หน่วยงานอื่นที่ร้องขอ</p>	<p>เครื่องจักรกลแก่ หน่วยงานอื่นที่ร้องขอ</p>	
<p>- งานจัดวางอัตรากำลังเจ้าหน้าที่ ให้คำปรึกษา</p>	<p>- งานจัดวางอัตรากำลังเจ้าหน้าที่ ให้คำปรึกษา</p>	
<p>แนะนำและกำกับดูแล การปฏิบัติงานก่อสร้าง</p>	<p>แนะนำและกำกับดูแล การปฏิบัติงานก่อสร้าง</p>	
<p>ให้เป็นไปตามแผนงานและหลักวิชาการ</p>	<p>ให้เป็นไปตามแผนงานและหลักวิชาการ</p>	
<p>- งานอนุญาตใช้ และรายงานการใช้เครื่องจักรกล</p>	<p>- งานอนุญาตใช้ และรายงานการใช้เครื่องจักรกล</p>	
<p>โครงการจัดทำเองที่อยู่ในความรับผิดชอบของงาน</p>	<p>โครงการจัดทำเองที่อยู่ในความรับผิดชอบของงาน</p>	
<p>- งานรายงานผลการปฏิบัติงานประจำเดือน</p>	<p>- งานรายงานผลการปฏิบัติงานประจำเดือน</p>	
<p>และประจำปี</p>	<p>และประจำปี</p>	
<p>- งานดูแล บำรุง รักษา เครื่องมือ เครื่องใช้ และ</p>	<p>- งานดูแล บำรุง รักษา เครื่องมือ เครื่องใช้ และ</p>	
<p>ทรัพย์สินที่อยู่ในความรับผิดชอบของงานพร้อม</p>	<p>ทรัพย์สินที่อยู่ในความรับผิดชอบของงานพร้อม</p>	
<p>ทั้งรายงานทรัพย์สินประจำปีตามระเบียบพัสดุฯ</p>	<p>ทั้งรายงานทรัพย์สินประจำปีตามระเบียบพัสดุฯ</p>	
<p>- งานให้คำปรึกษา แนะนำ และให้การสนับสนุน</p>	<p>- งานให้คำปรึกษา แนะนำ และให้การสนับสนุน</p>	
<p>การก่อสร้าง ทางด้านเทคนิควิชาการแก่</p>	<p>การก่อสร้าง ทางด้านเทคนิควิชาการแก่</p>	
<p>หน่วยงานอื่นที่ร้องขอ</p>	<p>หน่วยงานอื่นที่ร้องขอ</p>	
<p>- งานควบคุม ติดตาม ประสานงาน และกำกับ</p>	<p>- งานควบคุม ติดตาม ประสานงาน และกำกับ</p>	
<p>ดูแลการปฏิบัติงานของเครื่องจักรกล โครงการ</p>	<p>ดูแลการปฏิบัติงานของเครื่องจักรกล โครงการ</p>	
<p>ที่ดำเนินการเอง</p>	<p>ที่ดำเนินการเอง</p>	
<p>- งานอื่น ๆ ที่เกี่ยวข้อง หรือได้รับมอบหมาย</p>	<p>- งานอื่น ๆ ที่เกี่ยวข้อง หรือได้รับมอบหมาย</p>	
<p><b>(๒) งานซ่อมบำรุงแหล่งน้ำ</b></p>	<p><b>(๒) งานซ่อมบำรุงแหล่งน้ำ</b></p>	
<p>- งานจัดทำแผนการปฏิบัติงานการซ่อมบำรุง</p>	<p>- งานจัดทำแผนการปฏิบัติงานการซ่อมบำรุง</p>	
<p>แหล่งน้ำโดยใช้เครื่องจักรกลขององค์การ</p>	<p>แหล่งน้ำโดยใช้เครื่องจักรกลขององค์การ</p>	
<p>บริหารส่วนจังหวัดดำเนินการเอง เช่น แผนการ</p>	<p>บริหารส่วนจังหวัดดำเนินการเอง เช่น แผนการ</p>	
<p>ซ่อมบำรุงรักษา ฝาย อ่างเก็บน้ำ เป็นต้น</p>	<p>ซ่อมบำรุงรักษา ฝาย อ่างเก็บน้ำ เป็นต้น</p>	

<p>โครงสร้างตามแผนอัตรากำลังสามปี (พ.ศ. ๒๕๖๔ -พ.ศ. ๒๕๖๖)</p>	<p>โครงสร้างตามแผนอัตรากำลังสามปี (พ.ศ. ๒๕๖๗ -พ.ศ. ๒๕๖๙)</p>	<p>หมายเหตุ</p>
<p><b>งานซ่อมบำรุงแหล่งน้ำ (ต่อ)</b></p>	<p><b>งานซ่อมบำรุงแหล่งน้ำ (ต่อ)</b></p>	
<p>- งานจัดทำประมาณการค่าใช้จ่ายงานทางด้าน ซ่อมบำรุงทางน้ำโดยใช้เครื่องจักรกลขององค์การ บริหารส่วนจังหวัดดำเนินการเองและประมาณการ ค่าใช้จ่ายเพื่อสนับสนุนเครื่องจักรกลแก่ หน่วยงานอื่นที่ร้องขอ</p>	<p>- งานจัดทำประมาณการค่าใช้จ่ายงานทางด้าน ซ่อมบำรุงทางน้ำโดยใช้เครื่องจักรกลขององค์การ บริหารส่วนจังหวัดดำเนินการเองและประมาณการ ค่าใช้จ่ายเพื่อสนับสนุนเครื่องจักรกลแก่ หน่วยงานอื่นที่ร้องขอ</p>	
<p>- งานจัดวางอัตรากำลังเจ้าหน้าที่ ให้คำปรึกษา แนะนำ และกำกับดูแล การปฏิบัติงานซ่อมบำรุงแหล่งน้ำ ให้เป็นไปตามแผนงาน และหลักวิชาการ</p>	<p>- งานจัดวางอัตรากำลังเจ้าหน้าที่ ให้คำปรึกษา แนะนำ และกำกับดูแล การปฏิบัติงานซ่อมบำรุงแหล่งน้ำ ให้เป็นไปตามแผนงาน และหลักวิชาการ</p>	
<p>- งานขออนุญาตใช้และรายงานการใช้เครื่องจักรกล โครงการที่ดำเนินการเอง</p>	<p>- งานขออนุญาตใช้และรายงานการใช้เครื่องจักรกล โครงการที่ดำเนินการเอง</p>	
<p>- งานเบิก-จ่าย และรายงานการใช้น้ำมันเชื้อเพลิง และหล่อลื่น สำหรับโครงการจัดทำเองที่อยู่ใน ความรับผิดชอบของงาน</p>	<p>- งานเบิก-จ่าย และรายงานการใช้น้ำมันเชื้อเพลิง และหล่อลื่น สำหรับโครงการจัดทำเองที่อยู่ใน ความรับผิดชอบของงาน</p>	
<p>- งานรวบรวมจัดทำประวัติโครงการ เช่น ประวัติ การบำรุง ประวัติการพัฒนาแหล่งน้ำ และงานอื่น ๆ ที่มีส่วนเกี่ยวข้อง</p>	<p>- งานรวบรวมจัดทำประวัติโครงการ เช่น ประวัติ การบำรุง ประวัติการพัฒนาแหล่งน้ำ และงานอื่น ๆ ที่มีส่วนเกี่ยวข้อง</p>	
<p>- งานรายงานผลการปฏิบัติงานของงานประจำเดือน และประจำปี</p>	<p>- งานรายงานผลการปฏิบัติงานของงานประจำเดือน และประจำปี</p>	
<p>- งานดูแล บำรุง รักษา เครื่องมือ เครื่องใช้ และ ทรัพย์สิน ที่อยู่ในความรับผิดชอบของงานพร้อม ทั้งรายงานทรัพย์สินประจำปีตามระเบียบพัสดุฯ</p>	<p>- งานดูแล บำรุง รักษา เครื่องมือ เครื่องใช้ และ ทรัพย์สิน ที่อยู่ในความรับผิดชอบของงานพร้อม ทั้งรายงานทรัพย์สินประจำปีตามระเบียบพัสดุฯ</p>	
<p>- งานให้คำปรึกษา แนะนำ และให้การสนับสนุน การซ่อมบำรุงแหล่งน้ำทางด้านเทคนิควิชาการแก่ หน่วยงานอื่นที่ร้องขอ</p>	<p>- งานให้คำปรึกษา แนะนำ และให้การสนับสนุน การซ่อมบำรุงแหล่งน้ำทางด้านเทคนิควิชาการแก่ หน่วยงานอื่นที่ร้องขอ</p>	
<p>- งานควบคุม ติดตาม ประสานงานและกำกับ ดูแล การปฏิบัติงานของเครื่องจักรกลใน โครงการที่ ดำเนินการเอง</p>	<p>- งานควบคุม ติดตาม ประสานงานและกำกับ ดูแล การปฏิบัติงานของเครื่องจักรกลใน โครงการที่ ดำเนินการเอง</p>	
<p>- งานอื่น ๆ ที่เกี่ยวข้อง หรือได้รับมอบหมาย</p>	<p>- งานอื่น ๆ ที่เกี่ยวข้อง หรือได้รับมอบหมาย</p>	
<p><b>(๓) งานซ่อมบำรุงถนนและสวนสาธารณะ</b></p>	<p><b>(๓) งานซ่อมบำรุงถนนและสวนสาธารณะ</b></p>	
<p>- งานจัดทำแผนการปฏิบัติงานการซ่อมบำรุงถนน สวนสาธารณะ โดยใช้เครื่องจักรกลขององค์การ บริหารส่วนจังหวัดดำเนินการเอง เช่น แผนการ ซ่อมบำรุงถนนผิวจราจรลูกรังและหินคลุก</p>	<p>- งานจัดทำแผนการปฏิบัติงานการซ่อมบำรุงถนน สวนสาธารณะ โดยใช้เครื่องจักรกลขององค์การ บริหารส่วนจังหวัดดำเนินการเอง เช่น แผนการ ซ่อมบำรุงถนนผิวจราจรลูกรังและหินคลุก</p>	
<p>แผนการบำรุงรักษาทางลาดยาง หรือประเภทอื่นๆ แผนงานช่วยเหลือหน่วยงานอื่นตามที่ร้องขอและ</p>	<p>แผนการบำรุงรักษาทางลาดยาง หรือประเภทอื่นๆ แผนงานช่วยเหลือหน่วยงานอื่นตามที่ร้องขอและ</p>	
<p>แผนงานอื่น ๆ ที่อยู่ในความรับผิดชอบ</p>	<p>แผนงานอื่น ๆ ที่อยู่ในความรับผิดชอบ</p>	

<p>โครงสร้างตามแผนอัตรากำลังสามปี (พ.ศ. ๒๕๖๔ -พ.ศ. ๒๕๖๖)</p>	<p>โครงสร้างตามแผนอัตรากำลังสามปี (พ.ศ. ๒๕๖๗ -พ.ศ. ๒๕๖๙)</p>	<p>หมายเหตุ</p>
<p>- งานจัดทำประมาณการค่าใช้จ่ายงานทางด้านซ่อมบำรุง โดยใช้เครื่องจักรกลขององค์การบริหาร ส่วนจังหวัดดำเนินการเองและการประมาณการค่าใช้จ่ายเพื่อสนับสนุนเครื่องจักรกลแก่หน่วยงานอื่นที่ร้องขอ</p>	<p>- งานจัดทำประมาณการค่าใช้จ่ายงานทางด้านซ่อมบำรุง โดยใช้เครื่องจักรกลขององค์การบริหาร ส่วนจังหวัดดำเนินการเองและการประมาณการค่าใช้จ่ายเพื่อสนับสนุนเครื่องจักรกลแก่หน่วยงานอื่นที่ร้องขอ</p>	
<p>- งานจัดวางอัตรากำลัง เจ้าหน้าที่ ให้คำปรึกษา แนะนำ และกำกับดูแล การปฏิบัติงานซ่อมบำรุงถนนให้เป็นไปตามแผนงานและหลักวิชาการ</p>	<p>- งานจัดวางอัตรากำลัง เจ้าหน้าที่ ให้คำปรึกษา แนะนำ และกำกับดูแล การปฏิบัติงานซ่อมบำรุงถนนให้เป็นไปตามแผนงานและหลักวิชาการ</p>	
<p>- งานขออนุญาตใช้และรายงานการใช้เครื่องจักรกลโครงการที่ดำเนินการเอง</p>	<p>- งานขออนุญาตใช้และรายงานการใช้เครื่องจักรกลโครงการที่ดำเนินการเอง</p>	
<p>- งานรวบรวมจัดทำประวัติโครงการ เช่น ประวัติการบำรุงถนนทางด้านวิศวกรรมโยธา เช่น การบำรุงรักษาทาง และงานอื่น ๆ ที่เกี่ยวข้อง</p>	<p>- งานรวบรวมจัดทำประวัติโครงการ เช่น ประวัติการบำรุงถนนทางด้านวิศวกรรมโยธา เช่น การบำรุงรักษาทาง และงานอื่น ๆ ที่เกี่ยวข้อง</p>	
<p>- งานระวางชี้แนวเขตที่ดิน ในเขตทางขององค์การบริหารส่วนจังหวัดราชบุรี</p>	<p>- งานระวางชี้แนวเขตที่ดิน ในเขตทางขององค์การบริหารส่วนจังหวัดราชบุรี</p>	
<p>- งานรายงานผลการปฏิบัติงานของงานประจำเดือนและประจำปี</p>	<p>- งานรายงานผลการปฏิบัติงานของงานประจำเดือนและประจำปี</p>	
<p>- งานดูแล บำรุง รักษา เครื่องมือ เครื่องใช้ และทรัพย์สิน ที่อยู่ในความรับผิดชอบของงานพร้อมทั้งรายงานทรัพย์สินประจำปีตามระเบียบพัสดุฯ</p>	<p>- งานดูแล บำรุง รักษา เครื่องมือ เครื่องใช้ และทรัพย์สิน ที่อยู่ในความรับผิดชอบของงานพร้อมทั้งรายงานทรัพย์สินประจำปีตามระเบียบพัสดุฯ</p>	
<p>- งานให้คำปรึกษา แนะนำ และให้การสนับสนุนการซ่อมบำรุงถนนทางด้านเทคนิค วิชาการแก่หน่วยงานอื่นที่ร้องขอ</p>	<p>- งานให้คำปรึกษา แนะนำ และให้การสนับสนุนการซ่อมบำรุงถนนทางด้านเทคนิค วิชาการแก่หน่วยงานอื่นที่ร้องขอ</p>	
<p>- งานควบคุม ติดตาม ประสานงานและกำกับ ดูแล การปฏิบัติงานของเครื่องจักรกลใน โครงการที่ดำเนินการเอง</p>	<p>- งานควบคุม ติดตาม ประสานงานและกำกับ ดูแล การปฏิบัติงานของเครื่องจักรกลใน โครงการที่ดำเนินการเอง</p>	
<p>- งานอื่น ๆ ที่เกี่ยวข้อง หรือได้รับมอบหมาย</p>	<p>- งานอื่น ๆ ที่เกี่ยวข้อง หรือได้รับมอบหมาย</p>	
<p><b>(๔) งานทะเบียนประวัติโครงการ</b></p>	<p><b>(๔) งานทะเบียนประวัติโครงการ</b></p>	
<p>- งานรวบรวมเอกสารหลักฐานการเบิกจ่ายน้ำมันเชื้อเพลิงและหล่อลื่น</p>	<p>- งานรวบรวมเอกสารหลักฐานการเบิกจ่ายน้ำมันเชื้อเพลิงและหล่อลื่น</p>	
<p>- งานพัสดุภายในฝ่ายก่อสร้างและซ่อมบำรุง</p>	<p>- งานพัสดุภายในฝ่ายก่อสร้างและซ่อมบำรุง</p>	
<p>- งานพัฒนาเครื่องจักรกลให้ใช้งานสอดคล้องกับภารกิจ งานอื่นๆ ด้านเทคนิคที่เกี่ยวข้องกับวิศวกรรมเครื่องกล</p>	<p>- งานพัฒนาเครื่องจักรกลให้ใช้งานสอดคล้องกับภารกิจ งานอื่นๆ ด้านเทคนิคที่เกี่ยวข้องกับวิศวกรรมเครื่องกล</p>	
<p>- งานจัดทำแผนการปฏิบัติงานการจัดทำทะเบียนประวัติโครงสร้างพื้นฐาน</p>	<p>- งานจัดทำแผนการปฏิบัติงานการจัดทำทะเบียนประวัติโครงสร้างพื้นฐาน</p>	

<p>โครงสร้างตามแผนอัตรากำลังสามปี (พ.ศ. ๒๕๖๔ -พ.ศ. ๒๕๖๖)</p>	<p>โครงสร้างตามแผนอัตรากำลังสามปี (พ.ศ. ๒๕๖๗ -พ.ศ. ๒๕๖๙)</p>	<p>หมายเหตุ</p>
<p><b>งานทะเบียนประวัติโครงการ (ต่อ)</b></p>	<p><b>งานทะเบียนประวัติโครงการ (ต่อ)</b></p>	
<p>- งานจัดทำแผนการจัดหา จัดซื้อพัสดุงานก่อสร้าง และงานซ่อมบำรุงประจำปี</p>	<p>- งานจัดทำแผนการจัดหา จัดซื้อพัสดุงานก่อสร้าง และงานซ่อมบำรุงประจำปี</p>	
<p>- งานดำเนินการเกี่ยวกับพัสดุจัดทำใบสั่งซื้อ สั่งจ้าง ใบประมาณราคา ใบเบิกวัสดุและน้ำมันเชื้อเพลิงและ หล่อลื่น</p>	<p>- งานดำเนินการเกี่ยวกับพัสดุจัดทำใบสั่งซื้อ สั่งจ้าง ใบประมาณราคา ใบเบิกวัสดุและน้ำมันเชื้อเพลิงและ หล่อลื่น</p>	
<p>- งานควบคุมการเบิก - จ่าย พัสดุ และน้ำมัน เชื้อเพลิงและหล่อลื่น</p>	<p>- งานควบคุมการเบิก - จ่าย พัสดุ และน้ำมัน เชื้อเพลิงและหล่อลื่น</p>	
<p>- งานตรวจสอบ และรายงานพัสดुकงเหลือ และ เสื่อมสภาพประจำปี</p>	<p>- งานตรวจสอบ และรายงานพัสดुकงเหลือ และ เสื่อมสภาพประจำปี</p>	
<p>- งานควบคุมตัดยอดเงิน โอนเงินงบประมาณ โครงการต่างๆ ที่อยู่ในความรับผิดชอบของฝ่าย</p>	<p>- งานควบคุมตัดยอดเงิน โอนเงินงบประมาณ โครงการต่างๆ ที่อยู่ในความรับผิดชอบของฝ่าย</p>	
<p>- งานรายงานผลการปฏิบัติงานประจำเดือน และสรุปผลรายงานการปฏิบัติงานประจำปี</p>	<p>- งานรายงานผลการปฏิบัติงานประจำเดือน และสรุปผลรายงานการปฏิบัติงานประจำปี</p>	
<p>- งานอื่น ๆ ที่เกี่ยวข้อง หรือได้รับมอบหมาย</p>	<p>- งานอื่น ๆ ที่เกี่ยวข้อง หรือได้รับมอบหมาย</p>	
<p><b>๒.๒ ฝ่ายควบคุมการก่อสร้าง</b></p>	<p><b>๒.๒ ฝ่ายควบคุมการก่อสร้าง</b></p>	
<p><b>(๑) งานวิศวกรรม</b></p>	<p><b>(๑) งานวิศวกรรม</b></p>	
<p>- งานออกแบบรายการรายละเอียดทางด้านวิศวกรรม</p>	<p>- งานออกแบบรายการรายละเอียดทางด้านวิศวกรรม</p>	
<p>- งานสำรวจหาข้อมูลรายละเอียดเพื่อคำนวณ ออกแบบกำหนดรายละเอียดทางด้านวิศวกรรม</p>	<p>- งานสำรวจหาข้อมูลรายละเอียดเพื่อคำนวณ ออกแบบกำหนดรายละเอียดทางด้านวิศวกรรม</p>	
<p>- งานศึกษาวิเคราะห์วิจัยทางด้านวิศวกรรม</p>	<p>- งานศึกษาวิเคราะห์วิจัยทางด้านวิศวกรรม</p>	
<p>- งานควบคุมการก่อสร้างในสาขาวิศวกรรม</p>	<p>- งานควบคุมการก่อสร้างในสาขาวิศวกรรม</p>	
<p>- งานอื่นๆที่เกี่ยวข้องหรือได้รับมอบหมาย</p>	<p>- งานอื่นๆที่เกี่ยวข้องหรือได้รับมอบหมาย</p>	
<p><b>(๒) งานสถาปัตยกรรม</b></p>	<p><b>(๒) งานสถาปัตยกรรม</b></p>	
<p>- งานออกแบบเขียนแบบ ด้านสถาปัตยกรรม และ มัณฑนศิลป์</p>	<p>- งานออกแบบเขียนแบบ ด้านสถาปัตยกรรม และ มัณฑนศิลป์</p>	
<p>- งานวางโครงการจัดทำผัง และควบคุมการ ก่อสร้างทางสถาปัตยกรรม</p>	<p>- งานวางโครงการจัดทำผัง และควบคุมการ ก่อสร้างทางสถาปัตยกรรม</p>	
<p>- งานให้คำปรึกษาแนะนำด้านสถาปัตยกรรม และมัณฑนศิลป์</p>	<p>- งานให้คำปรึกษาแนะนำด้านสถาปัตยกรรม และมัณฑนศิลป์</p>	
<p>- งานควบคุมการก่อสร้างทางด้านสถาปัตยกรรม</p>	<p>- งานควบคุมการก่อสร้างทางด้านสถาปัตยกรรม</p>	
<p>- งานออกแบบทางด้านสถาปัตยกรรม</p>	<p>- งานออกแบบทางด้านสถาปัตยกรรม</p>	
<p>- งานสำรวจข้อมูลการออกแบบทางด้านสถาปัตยกรรม</p>	<p>- งานสำรวจข้อมูลการออกแบบทางด้านสถาปัตยกรรม</p>	
<p>- งานวิเคราะห์ วิจัยทาง ด้านสถาปัตยกรรม มัณฑนศิลป์</p>	<p>- งานวิเคราะห์ วิจัยทาง ด้านสถาปัตยกรรม มัณฑนศิลป์</p>	
<p>- งานให้บริการด้านสถาปัตยกรรม มัณฑนศิลป์</p>	<p>- งานให้บริการด้านสถาปัตยกรรม มัณฑนศิลป์</p>	
<p>และงานด้านศิลปกรรมต่างๆ</p>	<p>และงานด้านศิลปกรรมต่างๆ</p>	
<p>- งานให้คำปรึกษาแนะนำเผยแพร่ทางด้าน</p>	<p>- งานให้คำปรึกษาแนะนำเผยแพร่ทางด้าน</p>	

<p>โครงสร้างตามแผนอัตรากำลังสามปี (พ.ศ. ๒๕๖๔ -พ.ศ. ๒๕๖๖)</p>	<p>โครงสร้างตามแผนอัตรากำลังสามปี (พ.ศ. ๒๕๖๗ -พ.ศ. ๒๕๖๙)</p>	<p>หมายเหตุ</p>
<p><b>งานสถาปัตยกรรม (ต่อ)</b></p>	<p><b>งานสถาปัตยกรรม (ต่อ)</b></p>	
<p>สถาปัตยกรรม มัณฑนศิลป์</p>	<p>สถาปัตยกรรม มัณฑนศิลป์</p>	
<p>- งานอื่นๆ ที่เกี่ยวข้องหรือได้รับมอบหมาย</p>	<p>- งานอื่นๆ ที่เกี่ยวข้องหรือได้รับมอบหมาย</p>	
<p><b>(๓) งานควบคุมโครงการ</b></p>	<p><b>(๓) งานควบคุมโครงการ</b></p>	
<p>- งานควบคุมคุณภาพ การตรวจสอบรายละเอียด งานก่อสร้าง</p>	<p>- งานควบคุมคุณภาพ การตรวจสอบรายละเอียด งานก่อสร้าง</p>	
<p>- งานตรวจสอบการปฏิบัติงานของผู้รับจ้างให้ เป็นไปด้วยความถูกต้อง ตามหลักวิชาช่าง</p>	<p>- งานตรวจสอบการปฏิบัติงานของผู้รับจ้างให้ เป็นไปด้วยความถูกต้อง ตามหลักวิชาช่าง</p>	
<p>- งานจัดทำรายงานผลการปฏิบัติงานของการ ก่อสร้างประจำวัน และประจำสัปดาห์เพื่อเสนอ คณะกรรมการตรวจการจ้าง</p>	<p>- งานจัดทำรายงานผลการปฏิบัติงานของการ ก่อสร้างประจำวัน และประจำสัปดาห์เพื่อเสนอ คณะกรรมการตรวจการจ้าง</p>	
<p>- งานประสานกับงานส่วนที่เกี่ยวข้องในการ ดำเนินโครงการ</p>	<p>- งานประสานกับงานส่วนที่เกี่ยวข้องในการ ดำเนินโครงการ</p>	
<p>- งานอื่นๆ ที่เกี่ยวข้องหรือได้รับมอบหมาย</p>	<p>- งานอื่นๆ ที่เกี่ยวข้องหรือได้รับมอบหมาย</p>	
<p><b>(๔) งานประมาณการ</b></p>	<p><b>(๔) งานประมาณการ</b></p>	
<p>- จัดทำและรวบรวมข้อมูลที่เกี่ยวข้องกับประมาณราคา</p>	<p>- จัดทำและรวบรวมข้อมูลที่เกี่ยวข้องกับประมาณราคา</p>	
<p>- ศึกษาเปรียบเทียบพัสดุเกี่ยวกับการจัดทำประมาณ การราคา</p>	<p>- ศึกษาเปรียบเทียบพัสดุเกี่ยวกับการจัดทำประมาณ การราคา</p>	
<p>- งานประมาณราคาก่อสร้างทางด้านวิศวกรรม</p>	<p>- งานประมาณราคาก่อสร้างทางด้านวิศวกรรม</p>	
<p>- งานประมาณราคาค่าก่อสร้างทางด้าน</p>	<p>- งานประมาณราคาค่าก่อสร้างทางด้าน</p>	
<p>สถาปัตยกรรม มัณฑนศิลป์</p>	<p>สถาปัตยกรรม มัณฑนศิลป์</p>	
<p>- งานอื่นๆที่เกี่ยวข้องหรือได้รับมอบหมาย</p>	<p>- งานอื่นๆที่เกี่ยวข้องหรือได้รับมอบหมาย</p>	
<p><b>(๕) งานสำรวจ</b></p>	<p><b>(๕) งานสำรวจ</b></p>	
<p>- งานสำรวจข้อมูลเพื่อคำนวณออกแบบ กำหนด รายละเอียดทางสถาปัตยกรรมและ</p>	<p>- งานสำรวจข้อมูลเพื่อคำนวณออกแบบ กำหนด รายละเอียดทางสถาปัตยกรรมและ</p>	
<p>ทางด้านวิศวกรรม</p>	<p>ทางด้านวิศวกรรม</p>	
<p>- งานจัดทำข้อมูลการสำรวจแต่ละโครงการ โดยรายงานปัญหาและอุปสรรครวมถึงข้อมูล</p>	<p>- งานจัดทำข้อมูลการสำรวจแต่ละโครงการ โดยรายงานปัญหาและอุปสรรครวมถึงข้อมูล</p>	
<p>เบื้องต้นในการแก้ไขเพื่อจัดทำให้ผู้ออกแบบ และผู้ที่เกี่ยวข้องพิจารณา</p>	<p>เบื้องต้นในการแก้ไขเพื่อจัดทำให้ผู้ออกแบบ และผู้ที่เกี่ยวข้องพิจารณา</p>	
<p>- งานให้คำปรึกษาและแนะนำด้านข้อมูล</p>	<p>- งานให้คำปรึกษาและแนะนำด้านข้อมูล</p>	
<p>ในการสำรวจ โครงการ</p>	<p>ในการสำรวจ โครงการ</p>	
<p>- งานการประสานกับส่วนที่เกี่ยวข้อง</p>	<p>- งานการประสานกับส่วนที่เกี่ยวข้อง</p>	
<p>- งานอื่นๆที่เกี่ยวข้องหรือได้รับมอบหมาย</p>	<p>- งานอื่นๆที่เกี่ยวข้องหรือได้รับมอบหมาย</p>	

<p style="text-align: center;">โครงสร้างตามแผนอัตรากำลังสามปี (พ.ศ. ๒๕๖๔ -พ.ศ. ๒๕๖๖)</p>	<p style="text-align: center;">โครงสร้างตามแผนอัตรากำลังสามปี (พ.ศ. ๒๕๖๗ -พ.ศ. ๒๕๖๙)</p>	<p style="text-align: center;">หมายเหตุ</p>
<p><b>๓. ส่วนการโยธา</b></p>	<p><b>๓. ส่วนการโยธา</b></p>	
<p><b>๓.๑ ฝ่ายเครื่องจักรกล</b></p>	<p><b>๓.๑ ฝ่ายเครื่องจักรกล</b></p>	
<p><b>(๑) งานซ่อมบำรุงรักษาเครื่องจักรกลและยานพาหนะ</b></p>	<p><b>(๑) งานซ่อมบำรุงรักษาเครื่องจักรกลและยานพาหนะ</b></p>	
<p>- งานจัดทำแผนงานซ่อมเครื่องจักรกล และยานพาหนะภาคสนามประจำปี</p>	<p>- งานจัดทำแผนงานซ่อมเครื่องจักรกล และยานพาหนะภาคสนามประจำปี</p>	
<p>- งานจัดทำแผนงานซ่อม และบำรุงรักษาเครื่องจักรกลและยานพาหนะภายในโรงซ่อมและภาคสนามประจำปี</p>	<p>- งานจัดทำแผนงานซ่อม และบำรุงรักษาเครื่องจักรกลและยานพาหนะภายในโรงซ่อมและภาคสนามประจำปี</p>	
<p>- งานดำเนินการซ่อมเครื่องจักรกล และยานพาหนะที่ปฏิบัติงานภายในโรงซ่อมและภาคสนาม</p>	<p>- งานดำเนินการซ่อมเครื่องจักรกล และยานพาหนะที่ปฏิบัติงานภายในโรงซ่อมและภาคสนาม</p>	
<p>- งานบำรุงรักษาเครื่องจักรกลและยานพาหนะตามกำหนดเวลา</p>	<p>- งานบำรุงรักษาเครื่องจักรกลและยานพาหนะตามกำหนดเวลา</p>	
<p>- งานบำรุงรักษาอุปกรณ์ และเครื่องมือ เครื่องจักรภายในโรงซ่อมเครื่องจักรกล</p>	<p>- งานบำรุงรักษาอุปกรณ์ และเครื่องมือ เครื่องจักรภายในโรงซ่อมเครื่องจักรกล</p>	
<p>- งานตรวจสอบ ดัดแปลง แก้ไข ติดตั้งบำรุงรักษาเครื่องจักรกล เครื่องยนต์ เครื่องมือที่ใช้เกี่ยวกับโลหะและเครื่องทุ่นแรง</p>	<p>- งานตรวจสอบ ดัดแปลง แก้ไข ติดตั้งบำรุงรักษาเครื่องจักรกล เครื่องยนต์ เครื่องมือที่ใช้เกี่ยวกับโลหะและเครื่องทุ่นแรง</p>	
<p>- งานตรวจสอบสาเหตุอาการชำรุดของเครื่องจักรกล และยานพาหนะก่อนซ่อม</p>	<p>- งานตรวจสอบสาเหตุอาการชำรุดของเครื่องจักรกล และยานพาหนะก่อนซ่อม</p>	
<p>- งานปรับปรุง พัฒนาประสิทธิภาพของเครื่องจักรกลและยานพาหนะ</p>	<p>- งานปรับปรุง พัฒนาประสิทธิภาพของ เครื่องจักรกลและยานพาหนะ</p>	
<p>- งานบำรุงรักษาอุปกรณ์ และเครื่องมือเครื่องจักรกลในสนาม</p>	<p>- งานบำรุงรักษาอุปกรณ์ และเครื่องมือเครื่องจักรกลในสนาม</p>	
<p>- งานติดตามผลการปฏิบัติงานของเครื่องจักรกล</p>	<p>- งานติดตามผลการปฏิบัติงานของเครื่องจักรกล</p>	
<p>- รายงานผลการปฏิบัติงานประจำเดือน และสรุปผลการปฏิบัติงานประจำปี</p>	<p>- รายงานผลการปฏิบัติงานประจำเดือน และสรุปผลการปฏิบัติงานประจำปี</p>	
<p>- งานให้ความช่วยเหลือด้วยเครื่องจักรกลแก่ราษฎรและหน่วยงานอื่นที่ร้องขอ</p>	<p>- งานให้ความช่วยเหลือด้วยเครื่องจักรกลแก่ราษฎรและหน่วยงานอื่นที่ร้องขอ</p>	
<p>- งานดูแล บำรุงรักษาศูนย์เครื่องจักรกล</p>	<p>- งานดูแล บำรุงรักษาศูนย์เครื่องจักรกล</p>	
<p>- งานอื่นๆที่เกี่ยวข้องหรือได้รับมอบหมาย</p>	<p>- งานอื่นๆที่เกี่ยวข้องหรือได้รับมอบหมาย</p>	
<p><b>(๒) งานตรวจสอบคุณภาพเครื่องจักรกลและยานพาหนะ</b></p>	<p><b>(๒) งานตรวจสอบคุณภาพเครื่องจักรกลและยานพาหนะ</b></p>	
<p>- งานจัดทำแผนปฏิบัติการประจำปี</p>	<p>- งานจัดทำแผนปฏิบัติการประจำปี</p>	
<p>- งานตรวจสอบคุณภาพเครื่องจักรกลและยานพาหนะภายหลังซ่อม</p>	<p>- งานตรวจสอบคุณภาพเครื่องจักรกลและยานพาหนะภายหลังซ่อม</p>	
<p>- งานเก็บรวบรวมข้อมูลเพื่อศึกษา วิเคราะห์และประเมินผลการปฏิบัติงานของเครื่องจักรกลและยานพาหนะ</p>	<p>- งานเก็บรวบรวมข้อมูลเพื่อศึกษา วิเคราะห์และประเมินผลการปฏิบัติงานของเครื่องจักรกลและยานพาหนะ</p>	

<p>โครงสร้างตามแผนอัตรากำลังสามปี (พ.ศ. ๒๕๖๔ -พ.ศ. ๒๕๖๖)</p>	<p>โครงสร้างตามแผนอัตรากำลังสามปี (พ.ศ. ๒๕๖๗ -พ.ศ. ๒๕๖๙)</p>	<p>หมายเหตุ</p>
<p>งานตรวจสอบคุณภาพเครื่องจักรกลและยานพาหนะ (ต่อ)</p>	<p>งานตรวจสอบคุณภาพเครื่องจักรกลและยานพาหนะ (ต่อ)</p>	
<p>- งานจัดทำสถิติ ทะเบียนประวัติ การซ่อม เครื่องจักรกล</p>	<p>- งานจัดทำสถิติ ทะเบียนประวัติ การซ่อม เครื่องจักรกล</p>	
<p>- งานตรวจสอบ วิเคราะห์ สรุปรายงานหาสาเหตุ</p>	<p>- งานตรวจสอบ วิเคราะห์ สรุปรายงานหาสาเหตุ</p>	
<p>- การชำรุดของเครื่องจักรกลและยานพาหนะ ก่อนและหลังซ่อม</p>	<p>- การชำรุดของเครื่องจักรกลและยานพาหนะ ก่อนและหลังซ่อม</p>	
<p>- งานทดสอบสภาพเครื่องจักรกลและยานพาหนะ เพื่อพัฒนาประสิทธิภาพ</p>	<p>- งานทดสอบสภาพเครื่องจักรกลและยานพาหนะ เพื่อพัฒนาประสิทธิภาพ</p>	
<p>- งานรายงานผลการปฏิบัติงานประจำปีและสรุปผล การปฏิบัติงานประจำปี</p>	<p>- งานรายงานผลการปฏิบัติงานประจำปีและสรุปผล การปฏิบัติงานประจำปี</p>	
<p>- งานอื่นๆที่เกี่ยวข้องหรือได้รับมอบหมาย</p>	<p>- งานอื่นๆที่เกี่ยวข้องหรือได้รับมอบหมาย</p>	
<p><b>(๓) งานพัสดุเครื่องจักรกลและยานพาหนะ</b></p>	<p><b>(๓) งานพัสดุเครื่องจักรกลและยานพาหนะ</b></p>	
<p>- งานจัดทำแผนปฏิบัติงานประจำปี และจัดทำ แผนงานวิศวกรรมเครื่องกลประจำปี</p>	<p>- งานจัดทำแผนปฏิบัติงานประจำปี และจัดทำ แผนงานวิศวกรรมเครื่องกลประจำปี</p>	
<p>-งานพัสดุ และจัดจ้างซ่อมเครื่องจักรกลและ ยานพาหนะจัดซื้อวัสดุอะไหล่เครื่องจักรกลและ ยานพาหนะโดยรวบรวมเอกสารหลักฐานและ เบิกจ่ายเงินประสานงานกับส่วนราชการที่เกี่ยวข้อง</p>	<p>-งานพัสดุ และจัดจ้างซ่อมเครื่องจักรกลและ ยานพาหนะจัดซื้อวัสดุอะไหล่เครื่องจักรกลและ ยานพาหนะโดยรวบรวมเอกสารหลักฐานและ เบิกจ่ายเงินประสานงานกับส่วนราชการที่เกี่ยวข้อง</p>	
<p>- งานจัดทำแผนการจัดหา จัดซื้อพัสดุ เครื่องจักรกล และยานพาหนะประจำปี</p>	<p>- งานจัดทำแผนการจัดหา จัดซื้อพัสดุ เครื่องจักรกล และยานพาหนะประจำปี</p>	
<p>- งานจัดทำแผนการจัดหา จัดซื้อพัสดุน้ำมัน เชื้อเพลิงและวัสดุหล่อลื่นประจำปี</p>	<p>- งานจัดทำแผนการจัดหา จัดซื้อพัสดุน้ำมัน เชื้อเพลิงและวัสดุหล่อลื่นประจำปี</p>	
<p>- งานดำเนินการเกี่ยวกับพัสดุจัดทำใบสั่งซื้อใบแจ้งซ่อม ใบประมาณราคา ใบเบิกวัสดุและอะไหล่คงคลัง</p>	<p>- งานดำเนินการเกี่ยวกับพัสดุจัดทำใบสั่งซื้อใบแจ้งซ่อม ใบประมาณราคา ใบเบิกวัสดุและอะไหล่คงคลัง</p>	
<p>-งานประมาณราคาค่าซ่อมเครื่องจักรกลและ ยานพาหนะ</p>	<p>-งานประมาณราคาค่าซ่อมเครื่องจักรกลและ ยานพาหนะ</p>	
<p>-งานดำเนินการซื้อวัสดุ และงานจ้างซ่อม เครื่องจักรกลและยานพาหนะ</p>	<p>-งานดำเนินการซื้อวัสดุ และงานจ้างซ่อม เครื่องจักรกลและยานพาหนะ</p>	
<p>-งานดำเนินการจัดซื้อพัสดุน้ำมันเชื้อเพลิง และวัสดุหล่อลื่น</p>	<p>-งานดำเนินการจัดซื้อพัสดุน้ำมันเชื้อเพลิง และวัสดุหล่อลื่น</p>	
<p>- งานตรวจสอบ และรายงานพัสดुकงเหลือ และ เสื่อมสภาพประจำปี</p>	<p>- งานตรวจสอบ และรายงานพัสดुकงเหลือ และ เสื่อมสภาพประจำปี</p>	
<p>-งานควบคุมตัดยอดเงิน โอนเงินงบประมาณ ค่าซ่อมและค่าวัสดุเครื่องจักรกล</p>	<p>-งานควบคุมตัดยอดเงิน โอนเงินงบประมาณ ค่าซ่อมและค่าวัสดุเครื่องจักรกล</p>	
<p>- งานควบคุมการเบิก - จ่าย เครื่องมือซ่อม ในห้อง เครื่องมือ และทำใบเบิก-จ่าย</p>	<p>- งานควบคุมการเบิก - จ่าย เครื่องมือซ่อม ในห้อง เครื่องมือ และทำใบเบิก-จ่าย</p>	

<p>โครงสร้างตามแผนอัตรากำลังสามปี (พ.ศ. ๒๕๖๔ -พ.ศ. ๒๕๖๖)</p>	<p>โครงสร้างตามแผนอัตรากำลังสามปี (พ.ศ. ๒๕๖๗ -พ.ศ. ๒๕๖๙)</p>	<p>หมายเหตุ</p>
<p><b>(๓) งานพัสดุเครื่องจักรกลและยานพาหนะ (ต่อ)</b></p> <ul style="list-style-type: none"> <li>- งานควบคุมการเบิก - จ่าย พัสดุ น้ำมันเชื้อเพลิง และวัสดุหล่อลื่น เครื่องจักรและยานพาหนะ</li> <li>- งานพัฒนาอาคาร สถานที่ บริเวณศูนย์ เครื่องจักรกลองค์การบริการส่วนจังหวัดราชบุรี</li> <li>- งานดูแล บำรุงรักษา เครื่องมือ เครื่องใช้ และทรัพย์สิน ที่อยู่ในความรับผิดชอบของงานพร้อมทั้ง รายงานทรัพย์สินประจำปีตามระเบียบพัสดุฯ</li> <li>-งานจัดทำฐานข้อมูลทะเบียนประวัติการซ่อมบำรุง เครื่องจักรกลและยานพาหนะ</li> <li>- งานรายงานผลการปฏิบัติงานประจำเดือน และสรุปผลรายงานการปฏิบัติงานประจำปี</li> <li>- งานอื่นๆที่เกี่ยวข้องหรือได้รับมอบหมาย</li> </ul>	<p><b>(๓) งานพัสดุเครื่องจักรกลและยานพาหนะ (ต่อ)</b></p> <ul style="list-style-type: none"> <li>- งานควบคุมการเบิก - จ่าย พัสดุ น้ำมันเชื้อเพลิง และวัสดุหล่อลื่น เครื่องจักรและยานพาหนะ</li> <li>- งานพัฒนาอาคาร สถานที่ บริเวณศูนย์ เครื่องจักรกลองค์การบริการส่วนจังหวัดราชบุรี</li> <li>- งานดูแล บำรุงรักษา เครื่องมือ เครื่องใช้ และทรัพย์สิน ที่อยู่ในความรับผิดชอบของงานพร้อมทั้ง รายงานทรัพย์สินประจำปีตามระเบียบพัสดุฯ</li> <li>-งานจัดทำฐานข้อมูลทะเบียนประวัติการซ่อมบำรุง เครื่องจักรกลและยานพาหนะ</li> <li>- งานรายงานผลการปฏิบัติงานประจำเดือน และสรุปผลรายงานการปฏิบัติงานประจำปี</li> <li>- งานอื่นๆที่เกี่ยวข้องหรือได้รับมอบหมาย</li> </ul>	
<p><b>(๔) งานควบคุมการใช้เครื่องจักรกลและยานพาหนะ</b></p> <ul style="list-style-type: none"> <li>- งานจัดทำแผนปฏิบัติงานประจำปีของงาน</li> <li>- งานดำเนินการต่อทะเบียนเครื่องจักรกล และยานพาหนะประจำปี</li> <li>- งานควบคุมและรายงานการใช้เครื่องจักรกล และยานพาหนะ</li> <li>- งานสนับสนุนเครื่องจักรกลและยานพาหนะ</li> <li>-งานระบบสารสนเทศภายในศูนย์เครื่องจักรกล</li> <li>-งานควบคุมปั้มน้ำมันเชื้อเพลิงภายในศูนย์เครื่องจักรกล</li> <li>งานจัดเก็บข้อมูลการซ่อมบำรุงรักษาเพื่อทำสถิติต่างๆ ของเครื่องจักรกล และยานพาหนะ</li> <li>- งานรายงานผลการปฏิบัติงานประจำเดือน และสรุปผลรายงานการปฏิบัติงานประจำปี</li> <li>- งานอื่นๆที่เกี่ยวข้องหรือได้รับมอบหมาย</li> </ul>	<p><b>(๔) งานควบคุมการใช้เครื่องจักรกลและยานพาหนะ</b></p> <ul style="list-style-type: none"> <li>- งานจัดทำแผนปฏิบัติงานประจำปีของงาน</li> <li>- งานดำเนินการต่อทะเบียนเครื่องจักรกล และยานพาหนะประจำปี</li> <li>- งานควบคุมและรายงานการใช้เครื่องจักรกล และยานพาหนะ</li> <li>- งานสนับสนุนเครื่องจักรกลและยานพาหนะ</li> <li>-งานระบบสารสนเทศภายในศูนย์เครื่องจักรกล</li> <li>-งานควบคุมปั้มน้ำมันเชื้อเพลิงภายในศูนย์เครื่องจักรกล</li> <li>งานจัดเก็บข้อมูลการซ่อมบำรุงรักษาเพื่อทำสถิติต่างๆ ของเครื่องจักรกล และยานพาหนะ</li> <li>- งานรายงานผลการปฏิบัติงานประจำเดือน และสรุปผลรายงานการปฏิบัติงานประจำปี</li> <li>- งานอื่นๆที่เกี่ยวข้องหรือได้รับมอบหมาย</li> </ul>	
<p><b>๓.๒ ฝ่ายสาธารณูปโภค</b></p> <p><b>(๑) งานสาธารณูปโภค</b></p> <ul style="list-style-type: none"> <li>- งานด้านการก่อสร้างอาคาร ถนน สะพาน ทางเท้า เขื่อน และติดตั้งอื่นๆ</li> <li>- งานวางโครงการและควบคุมการก่อสร้าง</li> <li>- งานซ่อมแซมบำรุงรักษาอาคาร ถนน สะพาน ทางเท้าเขื่อน</li> <li>-งานควบคุมดูแลอาคารสถานที่</li> </ul>	<p><b>๓.๒ ฝ่ายสาธารณูปโภค</b></p> <p><b>(๑) งานสาธารณูปโภค</b></p> <ul style="list-style-type: none"> <li>- งานด้านการก่อสร้างอาคาร ถนน สะพาน ทางเท้า เขื่อน และติดตั้งอื่นๆ</li> <li>- งานวางโครงการและควบคุมการก่อสร้าง</li> <li>- งานซ่อมแซมบำรุงรักษาอาคาร ถนน สะพาน ทางเท้าเขื่อน</li> <li>-งานควบคุมดูแลอาคารสถานที่</li> </ul>	

<p>โครงสร้างตามแผนอัตรากำลังสามปี (พ.ศ. ๒๕๖๔ -พ.ศ. ๒๕๖๖)</p>	<p>โครงสร้างตามแผนอัตรากำลังสามปี (พ.ศ. ๒๕๖๗ -พ.ศ. ๒๕๖๙)</p>	<p>หมายเหตุ</p>
<p><b>(๑) งานสาธารณูปโภค (ต่อ)</b></p>	<p><b>(๑) งานสาธารณูปโภค (ต่อ)</b></p>	
<p>- งานปรับปรุงแก้ไขและป้องกันสิ่งแวดล้อม เป็นพิษ</p>	<p>- งานปรับปรุงแก้ไขและป้องกันสิ่งแวดล้อม เป็นพิษ</p>	
<p>- งานให้คำปรึกษาและแนะนำหรือตรวจสอบ เกี่ยวกับงานก่อสร้าง</p>	<p>- งานให้คำปรึกษาและแนะนำหรือตรวจสอบ เกี่ยวกับงานก่อสร้าง</p>	
<p>- งานควบคุมพัสดุ งานด้านโยธา</p>	<p>- งานควบคุมพัสดุ งานด้านโยธา</p>	
<p>- งานประมาณราคา งานซ่อม บำรุงรักษา</p>	<p>- งานประมาณราคา งานซ่อม บำรุงรักษา</p>	
<p>- งานอื่นๆที่เกี่ยวข้องหรือได้รับมอบหมาย</p>	<p>- งานอื่นๆที่เกี่ยวข้องหรือได้รับมอบหมาย</p>	
<p><b>(๒) งานจัดสถานที่</b></p>	<p><b>(๒) งานจัดสถานที่</b></p>	
<p>- งานออกแบบ จัดสถานที่ งานประเพณี งานรัฐพิธี งานตามนโยบายของรัฐบาลและ การจัดสถานที่บริการประชาชน</p>	<p>- งานออกแบบ จัดสถานที่ งานประเพณี งานรัฐพิธี งานตามนโยบายของรัฐบาลและ การจัดสถานที่บริการประชาชน</p>	
<p>- งานประมาณราคาการจัดสถานที่</p>	<p>- งานประมาณราคาการจัดสถานที่</p>	
<p>- งานเก็บรักษาวัสดุ อุปกรณ์เกี่ยวกับการจัดสถานที่</p>	<p>- งานเก็บรักษาวัสดุ อุปกรณ์เกี่ยวกับการจัดสถานที่</p>	
<p>- งานอื่นๆที่เกี่ยวข้องหรือได้รับมอบหมาย</p>	<p>- งานอื่นๆที่เกี่ยวข้องหรือได้รับมอบหมาย</p>	
<p><b>(๓) งานไฟฟ้าสาธารณะ</b></p>	<p><b>(๓) งานไฟฟ้าสาธารณะ</b></p>	
<p>- งานออกแบบ ติดตั้งไฟฟ้าระดับ งานประเพณี งานรัฐพิธีงานตามนโยบายรัฐบาลและงานอื่นๆ</p>	<p>- งานออกแบบ ติดตั้งไฟฟ้าระดับ งานประเพณี งานรัฐพิธีงานตามนโยบายรัฐบาลและงานอื่นๆ</p>	
<p>- งานสำรวจออกแบบ คำนวณ การติดตั้งอุปกรณ์ ไฟฟ้า</p>	<p>- งานสำรวจออกแบบ คำนวณ การติดตั้งอุปกรณ์ ไฟฟ้า</p>	
<p>- งานควบคุมการก่อสร้างในการติดตั้งอุปกรณ์ ไฟฟ้า</p>	<p>- งานควบคุมการก่อสร้างในการติดตั้งอุปกรณ์ ไฟฟ้า</p>	
<p>- งานซ่อมแซม บำรุงรักษา อุปกรณ์ไฟฟ้าสาธารณะ</p>	<p>- งานซ่อมแซม บำรุงรักษา อุปกรณ์ไฟฟ้าสาธารณะ</p>	
<p>- งานให้คำปรึกษา แนะนำ เกี่ยวกับงานไฟฟ้า สาธารณะ</p>	<p>- งานให้คำปรึกษา แนะนำ เกี่ยวกับงานไฟฟ้า สาธารณะ</p>	
<p>- งานอื่นๆที่เกี่ยวข้องหรือได้รับมอบหมาย</p>	<p>- งานอื่นๆที่เกี่ยวข้องหรือได้รับมอบหมาย</p>	
<p><b>๔. ฝ่ายบริหารทั่วไป</b></p>	<p><b>๔. ฝ่ายบริหารทั่วไป</b></p>	
<p>- ศึกษา วิเคราะห์ พัฒนา การบริหารจัดการภายใน สำนักงานหรือการบริหารราชการทั่วไป</p>	<p>- ศึกษา วิเคราะห์ พัฒนา การบริหารจัดการภายใน สำนักงานหรือการบริหารราชการทั่วไป</p>	
<p>งานสารบรรณรับ – ส่ง บริการ ค้นหา จัดเก็บ รวบรวมข้อมูล ร่าง – พิมพ์หนังสือ</p>	<p>งานสารบรรณรับ – ส่ง บริการ ค้นหา จัดเก็บ รวบรวมข้อมูล ร่าง – พิมพ์หนังสือ</p>	
<p>- ศึกษา กำกับ ดูแล ควบคุม ตรวจสอบ</p>	<p>- ศึกษา กำกับ ดูแล ควบคุม ตรวจสอบ</p>	
<p>งานการเงินและบัญชี การจัดทำบัญชี</p>	<p>งานการเงินและบัญชี การจัดทำบัญชี</p>	
<p>การเบิกจ่ายเงิน การควบคุม</p>	<p>การเบิกจ่ายเงิน การควบคุม</p>	
<p>งบประมาณ การจัดทำรายงาน แสดงฐานะ</p>	<p>งบประมาณ การจัดทำรายงาน แสดงฐานะ</p>	
<p>ทางการเงินและการบริหารต้นทุนผลผลิต เพื่อให้</p>	<p>ทางการเงินและการบริหารต้นทุนผลผลิต เพื่อให้</p>	
<p>การปฏิบัติงานเป็นไปตามมาตรฐานและข้อกำหนด</p>	<p>การปฏิบัติงานเป็นไปตามมาตรฐานและข้อกำหนด</p>	

<p>โครงสร้างตามแผนอัตรากำลังสามปี (พ.ศ. ๒๕๖๔ -พ.ศ. ๒๕๖๖)</p>	<p>โครงสร้างตามแผนอัตรากำลังสามปี (พ.ศ. ๒๕๖๗ -พ.ศ. ๒๕๖๙)</p>	<p>หมายเหตุ</p>
<p><b>๔. ฝ่ายบริหารทั่วไป (ต่อ)</b></p>	<p><b>๔. ฝ่ายบริหารทั่วไป (ต่อ)</b></p>	
<p>- ศึกษา วิเคราะห์ กำกับ ดูแล การบริหารความเสี่ยงและการควบคุมภายในของสำนัก เพื่อให้สามารถปฏิบัติงานได้อย่างต่อเนื่อง และบรรลุตามเป้าหมายที่กำหนด</p>	<p>- ศึกษา วิเคราะห์ กำกับ ดูแล การบริหารความเสี่ยงและการควบคุมภายในของสำนัก เพื่อให้สามารถปฏิบัติงานได้อย่างต่อเนื่อง และบรรลุตามเป้าหมายที่กำหนด</p>	
<p>- ศึกษา กำกับ ดูแล ควบคุม ตรวจสอบ งานพัสดุ การจัดซื้อจัดจ้าง การบริหารสัญญา การจัดทำบัญชีพัสดุ การจัดทำทะเบียน การเบิกจ่าย การจัดหาคลังพัสดุ การจำหน่ายและการบริหารสินทรัพย์ เพื่อให้การปฏิบัติงานเป็นไปตามมาตรฐาน และถูกต้องตามกฎหมาย ระเบียบที่เกี่ยวข้อง</p>	<p>- ศึกษา กำกับ ดูแล ควบคุม ตรวจสอบ งานพัสดุ การจัดซื้อจัดจ้าง การบริหารสัญญา การจัดทำบัญชีพัสดุ การจัดทำทะเบียน การเบิกจ่าย การจัดหาคลังพัสดุ การจำหน่ายและการบริหารสินทรัพย์ เพื่อให้การปฏิบัติงานเป็นไปตามมาตรฐาน และถูกต้องตามกฎหมาย ระเบียบที่เกี่ยวข้อง</p>	
<p>- ศึกษา วิเคราะห์ วางแผน กำกับ ดูแล การบริหารทรัพยากรบุคคลของสำนัก การวิเคราะห์โครงสร้างและอัตรากำลังของสำนักช่าง</p>	<p>- ศึกษา วิเคราะห์ วางแผน กำกับ ดูแล การบริหารทรัพยากรบุคคลของสำนัก การวิเคราะห์โครงสร้างและอัตรากำลังของสำนักช่าง</p>	
<p>-ศึกษา วางแผน กำกับ ดูแล การจัดสวัสดิการและเสริมสร้างความผาสุก เพื่อให้บุคลากรของสำนักช่างมีคุณภาพชีวิตที่ดี</p>	<p>-ศึกษา วางแผน กำกับ ดูแล การจัดสวัสดิการและเสริมสร้างความผาสุก เพื่อให้บุคลากรของสำนักช่างมีคุณภาพชีวิตที่ดี</p>	
<p>- วางแผน กำกับ ดูแล การปรับปรุงสถานที่และสิ่งแวดล้อมในการทำงานของสำนักช่าง เพื่อให้สถานที่และสิ่งแวดล้อมในการทำงานมีความปลอดภัยและถูกสุขลักษณะและมีบรรยากาศที่ดีในการทำงาน</p>	<p>- วางแผน กำกับ ดูแล การปรับปรุงสถานที่และสิ่งแวดล้อมในการทำงานของสำนักช่าง เพื่อให้สถานที่และสิ่งแวดล้อมในการทำงานมีความปลอดภัยและถูกสุขลักษณะและมีบรรยากาศที่ดีในการทำงาน</p>	
<p>- วางแผนกำกับ ดูแล การประชาสัมพันธ์ และเผยแพร่ข่าวสาร กิจกรรม ความรู้ความก้าวหน้า และผลงานของสำนักช่าง เพื่อให้ผู้เกี่ยวข้องรับทราบข้อมูลอย่างต่อเนื่อง</p>	<p>- วางแผนกำกับ ดูแล การประชาสัมพันธ์ และเผยแพร่ข่าวสาร กิจกรรม ความรู้ความก้าวหน้า และผลงานของสำนักช่าง เพื่อให้ผู้เกี่ยวข้องรับทราบข้อมูลอย่างต่อเนื่อง</p>	
<p>- กำกับ ดูแล การจัดประชุม งานรับรองและงานพิธีการโดยมีการเตรียมเอกสาร การนำเสนอ การจดบันทึก ตรวจสอบและเรียบเรียงรายงานต่างๆ และติดตามผลการ ปฏิบัติงานตามมติที่ประชุม เพื่อให้การบริหารการประชุมหรืองานพิธีการต่างๆ นั้น บรรลุวัตถุประสงค์และเป้าหมาย</p>	<p>- กำกับ ดูแล การจัดประชุม งานรับรองและงานพิธีการโดยมีการเตรียมเอกสาร การนำเสนอ การ จดบันทึก ตรวจสอบและเรียบเรียงรายงานต่างๆ และติดตามผลการ ปฏิบัติงานตามมติที่ประชุม เพื่อให้การบริหารการประชุมหรืองานพิธีการต่างๆ นั้น บรรลุวัตถุประสงค์และเป้าหมาย</p>	
<p>- ให้คำปรึกษา แนะนำ ถ่ายทอดความรู้ การบริหารงานทั่วไปให้แก่บุคลากรในสำนักช่าง เพื่อให้มีความเข้าใจ</p>	<p>- ให้คำปรึกษา แนะนำ ถ่ายทอดความรู้ การบริหารงานทั่วไปให้แก่บุคลากรในสำนักช่าง เพื่อให้มีความเข้าใจ</p>	

<p>โครงสร้างตามแผนอัตรากำลังสามปี (พ.ศ. ๒๕๖๔ -พ.ศ. ๒๕๖๖)</p>	<p>โครงสร้างตามแผนอัตรากำลังสามปี (พ.ศ. ๒๕๖๗ -พ.ศ. ๒๕๖๙)</p>	<p>หมายเหตุ</p>
<p><b>๔. ฝ่ายบริหารทั่วไป (ต่อ)</b> และสามารถปฏิบัติงานได้อย่างถูกต้องสมบูรณ์ และมีประสิทธิภาพ - ปฏิบัติงานร่วมกับ หรือสนับสนุนการปฏิบัติงานของ หน่วยงานอื่นที่เกี่ยวข้องหรือได้รับมอบหมาย เพื่อให้การดำเนินงานเป็นไปตาม เป้าหมายที่กำหนด - งานอื่นๆที่เกี่ยวข้องหรือได้รับมอบหมาย</p>	<p><b>๔. ฝ่ายบริหารทั่วไป (ต่อ)</b> และสามารถปฏิบัติงานได้อย่างถูกต้องสมบูรณ์ และมีประสิทธิภาพ - ปฏิบัติงานร่วมกับ หรือสนับสนุนการปฏิบัติงานของ หน่วยงานอื่นที่เกี่ยวข้องหรือได้รับมอบหมาย เพื่อให้การดำเนินงานเป็นไป ตามเป้าหมายที่กำหนด - งานอื่นๆที่เกี่ยวข้องหรือได้รับมอบหมาย</p>	
<p><b>๕. กองสาธารณสุข</b></p>	<p><b>๕. กองสาธารณสุข</b></p>	
<p><b>๑. ฝ่ายบริหารงานสาธารณสุข</b></p>	<p><b>๑. ฝ่ายบริหารงานสาธารณสุข</b></p>	
<p>- งานการศึกษา ค้นคว้า วิจัย วิเคราะห์และ</p>	<p>- งานการศึกษา ค้นคว้า วิจัย วิเคราะห์และ</p>	
<p>จัดทำแผนงานด้านสาธารณสุข</p>	<p>จัดทำแผนงานด้านสาธารณสุข</p>	
<p>- งานวิเคราะห์ข้อมูลทางสถิติที่เกี่ยวข้องกับ</p>	<p>- งานวิเคราะห์ข้อมูลทางสถิติที่เกี่ยวข้องกับ</p>	
<p>งานสาธารณสุข</p>	<p>งานสาธารณสุข</p>	
<p>- งานส่งเสริมสุขภาพ</p>	<p>- งานส่งเสริมสุขภาพ</p>	
<p>- งานฟื้นฟูสมรรถภาพ</p>	<p>- งานฟื้นฟูสมรรถภาพ</p>	
<p>- งานให้คำแนะนำสนับสนุนเกี่ยวกับงาน</p>	<p>- งานให้คำแนะนำสนับสนุนเกี่ยวกับงาน</p>	
<p>สาธารณสุข</p>	<p>สาธารณสุข</p>	
<p>- งานมาตรฐานการดำเนินการด้านสาธารณสุข</p>	<p>- งานมาตรฐานการดำเนินการด้านสาธารณสุข</p>	
<p>และคุณภาพของหน่วยบริการ</p>	<p>และคุณภาพของหน่วยบริการ</p>	
<p>- งานกฎหมายสาธารณสุข</p>	<p>- งานกฎหมายสาธารณสุข</p>	
<p>- งานโรงพยาบาลส่งเสริมสุขภาพตำบล</p>	<p>- งานโรงพยาบาลส่งเสริมสุขภาพตำบล</p>	
<p>- งานนโยบายของภาครัฐเกี่ยวกับงาน</p>	<p>- งานนโยบายของภาครัฐเกี่ยวกับงาน</p>	
<p>สาธารณสุข</p>	<p>สาธารณสุข</p>	
<p>- งานอื่น ๆ ที่เกี่ยวข้องและได้รับมอบหมาย</p>	<p>- งานอื่น ๆ ที่เกี่ยวข้องและได้รับมอบหมาย</p>	
<p><b>๒. ฝ่ายส่งเสริมสิ่งแวดล้อม</b></p>	<p><b>๒. ฝ่ายส่งเสริมสิ่งแวดล้อม</b></p>	
<p>- งานศึกษา ค้นคว้า วิเคราะห์ วิจัย กำหนด</p>	<p>- งานศึกษา ค้นคว้า วิเคราะห์ วิจัย กำหนด</p>	
<p>มาตรการและแผนดำเนินงานด้านสิ่งแวดล้อม</p>	<p>มาตรการและแผนดำเนินงานด้านสิ่งแวดล้อม</p>	
<p>- งานบริการรักษาความสะอาด</p>	<p>- งานบริการรักษาความสะอาด</p>	
<p>- งานบริการและพัฒนาระบบจัดการมูลฝอย</p>	<p>- งานบริการและพัฒนาระบบจัดการมูลฝอย</p>	
<p>- งานบริหารจัดการสิ่งปฏิกูล</p>	<p>- งานบริหารจัดการสิ่งปฏิกูล</p>	
<p>- การประเมินผลกระทบด้านสิ่งแวดล้อม</p>	<p>- การประเมินผลกระทบด้านสิ่งแวดล้อม</p>	

<p>โครงสร้างตามแผนอัตรากำลังสามปี (พ.ศ. ๒๕๖๔ -พ.ศ. ๒๕๖๖)</p>	<p>โครงสร้างตามแผนอัตรากำลังสามปี (พ.ศ. ๒๕๖๗ -พ.ศ. ๒๕๖๙)</p>	<p>หมายเหตุ</p>
<p><b>๒. ฝ่ายส่งเสริมสิ่งแวดล้อม (ต่อ)</b></p>	<p><b>๒. ฝ่ายส่งเสริมสิ่งแวดล้อม (ต่อ)</b></p>	
<p>- การเฝ้าระวังและตรวจสอบคุณภาพ สิ่งแวดล้อม</p>	<p>- การเฝ้าระวังและตรวจสอบคุณภาพ สิ่งแวดล้อม</p>	
<p>- งานส่งเสริมสนับสนุนด้านสิ่งแวดล้อม</p>	<p>- งานส่งเสริมสนับสนุนด้านสิ่งแวดล้อม</p>	
<p>- งานจัดทำและพัฒนาระบบฐานข้อมูล การจัดการสิ่งแวดล้อม</p>	<p>- งานจัดทำและพัฒนาระบบฐานข้อมูล การจัดการสิ่งแวดล้อม</p>	
<p>- งานรณรงค์และการฝึกอบรมสร้างจิตสำนึก ทรัพยากรธรรมชาติและสิ่งแวดล้อม</p>	<p>- งานรณรงค์และการฝึกอบรมสร้างจิตสำนึก ทรัพยากรธรรมชาติและสิ่งแวดล้อม</p>	
<p>- งานวางแผนและจัดทำแผนดำเนินงาน ด้านการเฝ้าระวัง ควบคุมมลพิษทางน้ำ</p>	<p>- งานวางแผนและจัดทำแผนดำเนินงาน ด้านการเฝ้าระวัง ควบคุมมลพิษทางน้ำ</p>	
<p>อากาศและเสียง</p>	<p>อากาศและเสียง</p>	
<p>- งานเฝ้าระวัง บำบัด ตรวจสอบคุณภาพน้ำ อากาศ ของเสียและสารอันตรายต่าง ๆ</p>	<p>- งานเฝ้าระวัง บำบัด ตรวจสอบคุณภาพน้ำ อากาศ ของเสียและสารอันตรายต่าง ๆ</p>	
<p>- งานบริการข้อมูล สถิติ ช่วยเหลือให้ คำแนะนำทางวิชาการ</p>	<p>- งานบริการข้อมูล สถิติ ช่วยเหลือให้ คำแนะนำทางวิชาการ</p>	
<p>- งานอื่น ๆ ที่เกี่ยวข้องและได้รับมอบหมาย</p>	<p>- งานอื่น ๆ ที่เกี่ยวข้องและได้รับมอบหมาย</p>	
<p><b>๓. ฝ่ายบริการสาธารณสุข</b></p>	<p><b>๓. ฝ่ายบริการสาธารณสุข</b></p>	
<p>- งานให้บริการด้านสาธารณสุข</p>	<p>- งานให้บริการด้านสาธารณสุข</p>	
<p>- งานศูนย์บริการสาธารณสุข</p>	<p>- งานศูนย์บริการสาธารณสุข</p>	
<p>- งานเภสัชกรรม</p>	<p>- งานเภสัชกรรม</p>	
<p>- งานพยาธิวิทยา</p>	<p>- งานพยาธิวิทยา</p>	
<p>- งานรังสีวิทยา</p>	<p>- งานรังสีวิทยา</p>	
<p>- งานวิชาการทางการแพทย์</p>	<p>- งานวิชาการทางการแพทย์</p>	
<p>- งานการแพทย์ฉุกเฉิน</p>	<p>- งานการแพทย์ฉุกเฉิน</p>	
<p>- งานรักษาพยาบาล</p>	<p>- งานรักษาพยาบาล</p>	
<p>- งานศูนย์บริการสาธารณสุข</p>	<p>- งานศูนย์บริการสาธารณสุข</p>	
<p>- งานส่งเสริมป้องกันควบคุมโรค</p>	<p>- งานส่งเสริมป้องกันควบคุมโรค</p>	
<p>- งานเวชปฏิบัติครอบครัว</p>	<p>- งานเวชปฏิบัติครอบครัว</p>	
<p>- งานหลักประกันสุขภาพ</p>	<p>- งานหลักประกันสุขภาพ</p>	
<p>- งานมาตรฐานและคุณภาพหน่วยบริการ</p>	<p>- งานมาตรฐานและคุณภาพหน่วยบริการ</p>	
<p>- งานแพทย์แผนไทย</p>	<p>- งานแพทย์แผนไทย</p>	
<p>- งานสนับสนุนการแพทย์แผนไทย</p>	<p>- งานสนับสนุนการแพทย์แผนไทย</p>	
<p></p>	<p></p>	
<p></p>	<p></p>	
<p></p>	<p></p>	
<p></p>	<p></p>	

<p>โครงสร้างตามแผนอัตรากำลังสามปี (พ.ศ. ๒๕๖๔ -พ.ศ. ๒๕๖๖)</p>	<p>โครงสร้างตามแผนอัตรากำลังสามปี (พ.ศ. ๒๕๖๗ -พ.ศ. ๒๕๖๙)</p>	<p>หมายเหตุ</p>
<p><b>๓. ฝ่ายบริการสาธารณสุข (ต่อ)</b></p>	<p><b>๓. ฝ่ายบริการสาธารณสุข (ต่อ)</b></p>	
<p>- งานกายภาพและอาชีวบำบัด</p>	<p>- งานกายภาพและอาชีวบำบัด</p>	
<p>- งานฟื้นฟูสมรรถภาพและจิตใจผู้ป่วย</p>	<p>- งานฟื้นฟูสมรรถภาพและจิตใจผู้ป่วย</p>	
<p>- งานทันตสาธารณสุข</p>	<p>- งานทันตสาธารณสุข</p>	
<p>- ศูนย์บริการด้านสุขภาพเฉพาะทาง</p>	<p>- ศูนย์บริการด้านสุขภาพเฉพาะทาง</p>	
<p>- งานบริการข้อมูลสถิติ ช่วยเหลือให้คำแนะนำ ทางวิชาการ</p>	<p>- งานจัดตั้งและดูแลตลาดกลาง - งานบริการข้อมูลสถิติ ช่วยเหลือให้คำแนะนำ ทางวิชาการ</p>	
<p>- งานอื่น ๆ ที่เกี่ยวข้องและได้รับมอบหมาย</p>	<p>- งานอื่น ๆ ที่เกี่ยวข้องและได้รับมอบหมาย</p>	
<p><b>๔. ฝ่ายบริหารงานทั่วไป</b></p>	<p><b>๔. ฝ่ายบริหารงานทั่วไป</b></p>	
<p>- งานวิเคราะห์ จัดทำยุทธศาสตร์และแผนงาน ด้านสาธารณสุข</p>	<p>- งานวิเคราะห์ จัดทำยุทธศาสตร์และแผนงาน ของกองสาธารณสุข</p>	
<p>- งานจัดทำแผนพัฒนาท้องถิ่น องค์การบริหาร ส่วนจังหวัดราชบุรี ของกองสาธารณสุข</p>	<p>- งานจัดทำแผนพัฒนาท้องถิ่น องค์การบริหาร ส่วนจังหวัดราชบุรี ของกองสาธารณสุข</p>	
<p>- งานจัดทำข้อบัญญัติงบประมาณรายจ่าย ประจำปีของกองสาธารณสุข</p>	<p>- งานจัดทำข้อบัญญัติงบประมาณรายจ่าย ประจำปีของกองสาธารณสุข</p>	
<p>- การบริหารงานบุคคลของกองสาธารณสุข</p>	<p>- การบริหารงานบุคคลของกองสาธารณสุข</p>	
<p>- งานด้านประชาสัมพันธ์และอำนวยความสะดวก สะดวกแก่ประชาชน</p>	<p>- งานด้านประชาสัมพันธ์และอำนวยความสะดวก สะดวกแก่ประชาชน</p>	
<p>- งานระบบหลักประกันสุขภาพ</p>	<p>- งานระบบหลักประกันสุขภาพ</p>	
<p>- งานส่งเสริมและพัฒนาเทคโนโลยีสารสนเทศ ของกองสาธารณสุข</p>	<p>- งานส่งเสริมและพัฒนาเทคโนโลยีสารสนเทศ ของกองสาธารณสุข</p>	
<p>- งานธุรการ งานสารบรรณ</p>	<p>- งานธุรการ งานสารบรรณ</p>	
<p>- งานควบคุม ดูแล การบริหารพัสดุ</p>	<p>- งานควบคุม ดูแล การบริหารพัสดุ</p>	
<p>- งานควบคุม ดูแล งบประมาณรายจ่าย</p>	<p>- งานควบคุม ดูแล งบประมาณรายจ่าย</p>	
<p>- งานบริการข้อมูลสถิติ ช่วยเหลือให้คำแนะนำ ทางวิชาการ</p>	<p>- งานเงินอุดหนุน - งานบริการข้อมูลสถิติ ช่วยเหลือให้คำแนะนำ ทางวิชาการ</p>	
<p>- งานอื่น ๆ ที่เกี่ยวข้องและได้รับมอบหมาย</p>	<p>- งานอื่น ๆ ที่เกี่ยวข้องและได้รับมอบหมาย</p>	
<p></p>	<p></p>	
<p></p>	<p></p>	
<p></p>	<p></p>	

<p>โครงสร้างตามแผนอัตรากำลังสามปี (พ.ศ. ๒๕๖๔ -พ.ศ. ๒๕๖๖)</p>	<p>โครงสร้างตามแผนอัตรากำลังสามปี (พ.ศ. ๒๕๖๗ -พ.ศ. ๒๕๖๙)</p>	<p>หมายเหตุ</p>
<p><b>๖. กองยุทธศาสตร์และงบประมาณ</b></p>	<p><b>๖. กองยุทธศาสตร์และงบประมาณ</b></p>	
<p><b>๖.๑ ฝ่ายยุทธศาสตร์และแผนงาน</b></p>	<p><b>๖.๑ ฝ่ายยุทธศาสตร์และแผนงาน</b></p>	
<p>- งานวิเคราะห์นโยบายและแผนของ อบจ.</p>	<p>- งานวิเคราะห์นโยบายและแผนของ อบจ.</p>	
<p>- งานยุทธศาสตร์ของ อปท.ในเขตจังหวัด</p>	<p>- งานยุทธศาสตร์ของ อปท.ในเขตจังหวัด</p>	
<p>- งานยุทธศาสตร์ของ อบจ.</p>	<p>- งานยุทธศาสตร์ของ อบจ.</p>	
<p>- งานจัดทำแผนพัฒนาท้องถิ่นของ อบจ.</p>	<p>- งานจัดทำแผนพัฒนาท้องถิ่นของ อบจ.</p>	
<p>- งานส่งเสริมการมีส่วนร่วมของประชาชน</p>	<p>- งานส่งเสริมการมีส่วนร่วมของประชาชน</p>	
<p>ในการพัฒนาท้องถิ่น</p>	<p>ในการพัฒนาท้องถิ่น</p>	
<p>- งานประสานการจัดทำแผนพัฒนาจังหวัด</p>	<p>- งานประสานการจัดทำแผนพัฒนาจังหวัด</p>	
<p>- งานการจัดทำแผนดำเนินงานประจำปี/ เพิ่มเติม</p>	<p>- งานการจัดทำแผนดำเนินงานประจำปี/ เพิ่มเติม</p>	
<p>- งานประสานแผนพัฒนาท้องถิ่น</p>	<p>- งานประสานแผนพัฒนาท้องถิ่น</p>	
<p>- งานคณะกรรมการประสานแผนพัฒนา ท้องถิ่นระดับอำเภอ และระดับจังหวัด</p>	<p>- งานคณะกรรมการประสานแผนพัฒนา ท้องถิ่นระดับอำเภอ และระดับจังหวัด</p>	
<p>- งานคณะกรรมการสนับสนุนการจัดทำ แผนพัฒนาท้องถิ่นของ อบจ.</p>	<p>- งานคณะกรรมการสนับสนุนการจัดทำ แผนพัฒนาท้องถิ่นของ อบจ.</p>	
<p>- งานคณะกรรมการพัฒนา อบจ.</p>	<p>- งานคณะกรรมการพัฒนา อบจ.</p>	
<p>- งานการจัดทำข้อมูลเพื่อการวางแผน พัฒนาท้องถิ่น</p>	<p>- งานการจัดทำข้อมูลเพื่อการวางแผน พัฒนาท้องถิ่น</p>	
<p>- งานแก้ไข เปลี่ยนแปลงและเพิ่มเติม แผนพัฒนาท้องถิ่นของ อบจ.</p>	<p>- งานแก้ไข เปลี่ยนแปลงและเพิ่มเติม แผนพัฒนาท้องถิ่นของ อบจ.</p>	
<p>- งานประชาคมแผนพัฒนาท้องถิ่น/แผนชุมชน</p>	<p>- งานประชาคมแผนพัฒนาท้องถิ่น/แผนชุมชน</p>	
<p>- งานรายงานการจัดทำแผนพัฒนาท้องถิ่น ของ อบจ.</p>	<p>- งานรายงานการจัดทำแผนพัฒนาท้องถิ่น ของ อบจ.</p>	
<p>- งานโครงการตามแผนยุทธศาสตร์ การพัฒนาจังหวัดแบบบูรณาการ (กบจ.), (กบจ.)</p>	<p>- งานโครงการตามแผนยุทธศาสตร์ การพัฒนาจังหวัดแบบบูรณาการ (กบจ.), (กบจ.)</p>	
<p>- งานประสานการพัฒนา กับส่วนราชการอื่น</p>	<p>- งานประสานการพัฒนา กับส่วนราชการอื่น</p>	
<p>- การให้คำแนะนำสนับสนุนเกี่ยวกับ การจัดทำแผนพัฒนาท้องถิ่นแก่ประชาชน</p>	<p>- การให้คำแนะนำสนับสนุนเกี่ยวกับ การจัดทำแผนพัฒนาท้องถิ่นแก่ประชาชน</p>	
<p>- งานบริการข้อมูล สถิติ ช่วยเหลือ ให้คำแนะนำทางวิชาการ</p>	<p>- งานบริการข้อมูล สถิติ ช่วยเหลือ ให้คำแนะนำทางวิชาการ</p>	
<p>- งานอื่น ๆ ที่เกี่ยวข้องและได้รับมอบหมาย</p>	<p>- งานอื่น ๆ ที่เกี่ยวข้องและได้รับมอบหมาย</p>	

โครงสร้างตามแผนอัตรากำลังสามปี (พ.ศ. ๒๕๖๔ -พ.ศ. ๒๕๖๖)	โครงสร้างตามแผนอัตรากำลังสามปี (พ.ศ. ๒๕๖๗ -พ.ศ. ๒๕๖๙)	หมายเหตุ
<b>๖.๒ ฝ่ายงบประมาณและเงินอุดหนุน</b>	<b>๖.๒ ฝ่ายงบประมาณและเงินอุดหนุน</b>	
- การจัดทำข้อบัญญัติงบประมาณรายจ่ายประจำปี / เพิ่มเติม	- การจัดทำข้อบัญญัติงบประมาณรายจ่ายประจำปี / เพิ่มเติม	
- งานวิเคราะห์งบประมาณ	- งานวิเคราะห์งบประมาณ	
- งานเกี่ยวกับการโอนเงินงบประมาณ	- งานเกี่ยวกับการโอนเงินงบประมาณ	
- งานแก้ไขเปลี่ยนแปลงงบประมาณ	- งานแก้ไขเปลี่ยนแปลงงบประมาณ	
- งานอนุมัติการใช้เงินสำรองจ่ายในกรณีฉุกเฉินหรือกรณีจำเป็น (งบกลาง) และจ่ายขาดเงินสะสม	- งานอนุมัติการใช้เงินสำรองจ่ายในกรณีฉุกเฉินหรือกรณีจำเป็น (งบกลาง) และจ่ายขาดเงินสะสม	
- งานตรวจสอบความซ้ำซ้อนของโครงการ	- งานตรวจสอบความซ้ำซ้อนของโครงการ	
- งานคณะกรรมการพิจารณาเงินอุดหนุน	- งานคณะกรรมการพิจารณาเงินอุดหนุน	
- งานคณะกรรมการพิจารณาร่างข้อบัญญัติงบประมาณรายจ่ายประจำปี/เพิ่มเติม	- งานคณะกรรมการพิจารณาร่างข้อบัญญัติงบประมาณรายจ่ายประจำปี/เพิ่มเติม	
- งานรายงานผลการติดตามและประเมินผลโครงการเงินอุดหนุน	- งานรายงานผลการติดตามและประเมินผลโครงการเงินอุดหนุน	
- งานอนุมัติจ่ายขาดเงินสะสมและโอนไปตั้งจ่ายรายการใหม่	- งานอนุมัติจ่ายขาดเงินสะสมและโอนไปตั้งจ่ายรายการใหม่	
- งานเกี่ยวกับโครงการเงินอุดหนุนต่าง ๆ	- งานเกี่ยวกับโครงการเงินอุดหนุนต่าง ๆ	
- งานรายงานผลการบริหารงบประมาณ	- งานรายงานผลการบริหารงบประมาณ	
- งานแก้ไขปัญหาความเดือดร้อนให้กับประชาชน	- งานแก้ไขปัญหาความเดือดร้อนให้กับประชาชน	
- งานประสานการพัฒนาและงบประมาณกับส่วนราชการอื่น	- งานประสานการพัฒนาและงบประมาณกับส่วนราชการอื่น	
- งานประชาสัมพันธ์ข้อบัญญัติฯ	- งานประชาสัมพันธ์ข้อบัญญัติฯ	
- งานจัดทำ/พิจารณา/ ทบทวน/ปรับปรุงเปลี่ยนแปลง หรือยกเลิกภารกิจของ อบจ.	- งานจัดทำ/พิจารณา/ ทบทวน/ปรับปรุงเปลี่ยนแปลง หรือยกเลิกภารกิจของ อบจ.	
- งานจัดทำคำขอตั้งงบประมาณของ อบจ. กรณีเป็นหน่วยรับงบประมาณตรง	- งานจัดทำคำขอตั้งงบประมาณของ อบจ. กรณีเป็นหน่วยรับงบประมาณตรง	
- งานเสนอแนะขอรับการจัดสรรเงินอุดหนุนของ อปท.	- งานเสนอแนะขอรับการจัดสรรเงินอุดหนุนของ อปท.	
- งานบริหารงานทั่วไป	- งานบริหารงานทั่วไป	
- งานบริการข้อมูล สถิติ ช่วยเหลือให้คำแนะนำทางวิชาการ	- งานบริการข้อมูล สถิติ ช่วยเหลือให้คำแนะนำทางวิชาการ	
- งานอื่น ๆ ที่เกี่ยวข้องและได้รับมอบหมาย	- งานอื่น ๆ ที่เกี่ยวข้องและได้รับมอบหมาย	

<p>โครงสร้างตามแผนอัตรากำลังสามปี (พ.ศ. ๒๕๖๔ -พ.ศ. ๒๕๖๖)</p>	<p>โครงสร้างตามแผนอัตรากำลังสามปี (พ.ศ. ๒๕๖๗ -พ.ศ. ๒๕๖๙)</p>	<p>หมายเหตุ</p>
<p><b>๖.๓ ฝ่ายตรวจติดตามและประเมินผล</b></p>	<p><b>๖.๓ ฝ่ายตรวจติดตามและประเมินผล</b></p>	
<p>- งานตรวจติดตามการดำเนินงานตาม</p>	<p>- งานตรวจติดตามการดำเนินงานตาม</p>	
<p>    ข้อบัญญัติงบประมาณรายจ่ายประจำปี/     เพิ่มเติมงบกลาง เงินจ่ายขาดเงินสะสม</p>	<p>    ข้อบัญญัติงบประมาณรายจ่ายประจำปี/     เพิ่มเติมงบกลาง เงินจ่ายขาดเงินสะสม</p>	
<p>    เงินอุดหนุนและโครงการที่เปลี่ยนแปลง/     โอนไปตั้งจ่ายเป็นรายการใหม่</p>	<p>    เงินอุดหนุนและโครงการที่เปลี่ยนแปลง/     โอนไปตั้งจ่ายเป็นรายการใหม่</p>	
<p>- งานติดตามและประเมินผลยุทธศาสตร์</p>	<p>- งานติดตามและประเมินผลยุทธศาสตร์</p>	
<p>    และโครงการ เพื่อความสอดคล้อง</p>	<p>    และโครงการ เพื่อความสอดคล้อง</p>	
<p>    แผนพัฒนาท้องถิ่นของ อบจ.</p>	<p>    แผนพัฒนาท้องถิ่นของ อบจ.</p>	
<p>- งานจัดทำและพัฒนาระบบข้อมูล</p>	<p>- งานจัดทำและพัฒนาระบบข้อมูล</p>	
<p>    สารสนเทศของ อบจ.</p>	<p>    สารสนเทศของ อบจ.</p>	
<p>- งานจัดทำปฏิทินการติดตามและ</p>	<p>- งานจัดทำปฏิทินการติดตามและ</p>	
<p>    ประเมินผลด้วยระบบ Gantt Chart</p>	<p>    ประเมินผลด้วยระบบ Gantt Chart</p>	
<p>- งานคณะกรรมการติดตามและประเมินผล</p>	<p>- งานคณะกรรมการติดตามและประเมินผล</p>	
<p>    แผนพัฒนาองค์การบริหารส่วนจังหวัด</p>	<p>    แผนพัฒนาองค์การบริหารส่วนจังหวัด</p>	
<p>- งานคณะทำงานเพื่อช่วยเหลือการปฏิบัติงาน</p>	<p>- งานคณะทำงานเพื่อช่วยเหลือการปฏิบัติงาน</p>	
<p>    การติดตามและประเมินผลฯ</p>	<p>    การติดตามและประเมินผลฯ</p>	
<p>- งานคณะทำงานควบคุมระบบสารสนเทศ</p>	<p>- งานคณะทำงานควบคุมระบบสารสนเทศ</p>	
<p>    เกี่ยวกับการติดตามและประเมินผล อปท.</p>	<p>    เกี่ยวกับการติดตามและประเมินผล อปท.</p>	
<p>- งานจัดทำรายงานการประชุมคณะกรรมการ</p>	<p>- งานจัดทำรายงานการประชุมคณะกรรมการ</p>	
<p>    ชุดต่าง ๆ</p>	<p>    ชุดต่าง ๆ</p>	
<p>- งานจัดทำเอกสารรายงานการติดตามและ</p>	<p>- งานจัดทำเอกสารรายงานการติดตามและ</p>	
<p>    ประเมินผลแผนพัฒนาองค์การบริหาร</p>	<p>    ประเมินผลแผนพัฒนาองค์การบริหาร</p>	
<p>    ส่วนจังหวัด เสนอต่อสภาท้องถิ่น</p>	<p>    ส่วนจังหวัด เสนอต่อสภาท้องถิ่น</p>	
<p>- งานจัดทำเอกสารรายงานโครงการระบบ</p>	<p>- งานจัดทำเอกสารรายงานโครงการระบบ</p>	
<p>    สารสนเทศการบริหารจัดการเพื่อการวางแผน</p>	<p>    สารสนเทศการบริหารจัดการเพื่อการวางแผน</p>	
<p>    และประเมินผลการใช้จ่ายงบประมาณ</p>	<p>    และประเมินผลการใช้จ่ายงบประมาณ</p>	
<p>    เสนอต่อสภาท้องถิ่น</p>	<p>    เสนอต่อสภาท้องถิ่น</p>	
<p>- งานติดตามผลการเบิกจ่ายในภาพรวมของ อบจ.</p>	<p>- งานติดตามผลการเบิกจ่ายในภาพรวมของ อบจ.</p>	
<p>- งานประเมินความพึงพอใจของประชาชน</p>	<p>- งานประเมินความพึงพอใจของประชาชน</p>	
<p>    ต่อผลการดำเนินงานของ อบจ.</p>	<p>    ต่อผลการดำเนินงานของ อบจ.</p>	
<p>- งานกำหนดกรอบ กระบวนการ ออกแบบ</p>	<p>- งานกำหนดกรอบ กระบวนการ ออกแบบ</p>	
<p>    และพัฒนาระบบการติดตามและประเมินผล</p>	<p>    และพัฒนาระบบการติดตามและประเมินผล</p>	
<p>- การบริหารจัดการความเสี่ยงของอบจ.</p>	<p>- การบริหารจัดการความเสี่ยงของอบจ.</p>	
<p>- แผนปฏิบัติการดิจิทัล ๓ ปี</p>	<p>- แผนปฏิบัติการดิจิทัล ๓ ปี</p>	

<p>โครงสร้างตามแผนอัตรากำลังสามปี (พ.ศ. ๒๕๖๔ -พ.ศ. ๒๕๖๖)</p>	<p>โครงสร้างตามแผนอัตรากำลังสามปี (พ.ศ. ๒๕๖๗ -พ.ศ. ๒๕๖๙)</p>	<p>หมายเหตุ</p>
<p><b>ฝ่ายตรวจติดตามและประเมินผล (ต่อ)</b></p>	<p><b>ฝ่ายตรวจติดตามและประเมินผล (ต่อ)</b></p>	
<p>- งานประสานการติดตามและประเมินผล แผนพัฒนาท้องถิ่นกับ อปท. และหน่วยราชการอื่น</p>	<p>- งานประสานการติดตามและประเมินผล แผนพัฒนาท้องถิ่นกับ อปท. และหน่วยราชการอื่น</p>	
<p>- งานศูนย์กลางในการเก็บรวบรวมและ วิเคราะห์ข้อมูลการติดตามและประเมินผล ในภาพรวมของจังหวัด (M&amp;E Unit)</p>	<p>- งานศูนย์กลางในการเก็บรวบรวมและ วิเคราะห์ข้อมูลการติดตามและประเมินผล ในภาพรวมของจังหวัด (M&amp;E Unit)</p>	
<p>- งานบันทึกภาพกิจกรรมโครงการต่าง ๆ</p>	<p>- งานบันทึกภาพกิจกรรมโครงการต่าง ๆ</p>	
<p>- รายงานผลการประเมินตนเองตามแบบ รวบรวมข้อมูลเพื่อการประเมินค่าเป้าหมาย ขั้นต่ำการบริการสาธารณะของ อบจ.</p>	<p>- รายงานผลการประเมินตนเองตามแบบ รวบรวมข้อมูลเพื่อการประเมินค่าเป้าหมาย ขั้นต่ำการบริการสาธารณะของ อบจ.</p>	
<p>- งานบริการข้อมูล สถิติ ช่วยเหลือ ให้คำแนะนำทางวิชาการ</p>	<p>- งานบริการข้อมูล สถิติ ช่วยเหลือ ให้คำแนะนำทางวิชาการ</p>	
<p>- งานอื่น ๆ ที่เกี่ยวข้องและได้รับมอบหมาย</p>	<p>- งานอื่น ๆ ที่เกี่ยวข้องและได้รับมอบหมาย</p>	
<p><b>๖.๔ ฝ่ายประชาสัมพันธ์</b></p>	<p><b>๖.๔ ฝ่ายประชาสัมพันธ์</b></p>	
<p>- งานจัดทำแผนประชาสัมพันธ์ของ อบจ.</p>	<p>- งานจัดทำแผนประชาสัมพันธ์ของ อบจ.</p>	
<p>- งานประชาสัมพันธ์นโยบายและกิจกรรม ข่าวสารขององค์การบริหารส่วนจังหวัด</p>	<p>- งานประชาสัมพันธ์นโยบายและกิจกรรม ข่าวสารขององค์การบริหารส่วนจังหวัด</p>	
<p>- งานการเผยแพร่ สนับสนุนผลงานนโยบาย ขององค์การบริหารส่วนจังหวัด</p>	<p>- งานการเผยแพร่ สนับสนุนผลงานนโยบาย ขององค์การบริหารส่วนจังหวัด</p>	
<p>- งานศึกษาวิเคราะห์ วิจัย การวางแผนและ ติดตามประเมินผลด้านประชาสัมพันธ์</p>	<p>- งานศึกษาวิเคราะห์ วิจัย การวางแผนและ ติดตามประเมินผลด้านประชาสัมพันธ์</p>	
<p>- การจัดทำและเผยแพร่ข่าวประชาสัมพันธ์ และบทความกิจกรรมและโครงการต่าง ๆ ของ อบจ. ผ่านช่องทางการสื่อสารต่าง ๆ</p>	<p>- การจัดทำและเผยแพร่ข่าวประชาสัมพันธ์ และบทความกิจกรรมและโครงการต่าง ๆ ของ อบจ. ผ่านช่องทางการสื่อสารต่าง ๆ</p>	
<p>- งานเผยแพร่ข้อมูลข่าวสารของ อบจ.</p>	<p>- งานเผยแพร่ข้อมูลข่าวสารของ อบจ.</p>	
<p>- งานรวบรวมข้อมูล สถิติต่าง ๆ ในการ จัดทำผลงานของ อบจ. เพื่อประโยชน์ ในการประชาสัมพันธ์</p>	<p>- งานรวบรวมข้อมูล สถิติต่าง ๆ ในการ จัดทำผลงานของ อบจ. เพื่อประโยชน์ ในการประชาสัมพันธ์</p>	
<p>- งานติดต่อประสานงานด้านประชาสัมพันธ์ กับหน่วยงานภายในและส่วนราชการอื่น</p>	<p>- งานติดต่อประสานงานด้านประชาสัมพันธ์ กับหน่วยงานภายในและส่วนราชการอื่น</p>	
<p>- งานบริการข้อมูล สถิติ ช่วยเหลือ ให้คำแนะนำทางวิชาการ</p>	<p>- งานบริการข้อมูล สถิติ ช่วยเหลือ ให้คำแนะนำทางวิชาการ</p>	
<p>- งานอื่น ๆ ที่เกี่ยวข้องและได้รับมอบหมาย</p>	<p>- งานอื่น ๆ ที่เกี่ยวข้องและได้รับมอบหมาย</p>	

<p>โครงสร้างตามแผนอัตรากำลังสามปี (พ.ศ. ๒๕๖๔ -พ.ศ. ๒๕๖๖)</p>	<p>โครงสร้างตามแผนอัตรากำลังสามปี (พ.ศ. ๒๕๖๗ -พ.ศ. ๒๕๖๙)</p>	<p>หมายเหตุ</p>
<p>๗. กองการศึกษา ศาสนา และวัฒนธรรม</p>	<p>๗. กองการศึกษา ศาสนา และวัฒนธรรม</p>	
<p>๗.๑ ฝ่ายบริหารการศึกษา</p>	<p>๗.๑ ฝ่ายบริหารการศึกษา</p>	
<p>(๑) งานการศึกษาขั้นพื้นฐาน</p>	<p>(๑) งานการศึกษาขั้นพื้นฐาน</p>	
<p>- ควบคุม ดูแล สนับสนุนการบริหาร</p>	<p>- ควบคุม ดูแล สนับสนุนการบริหาร</p>	
<p>จัดการสถานศึกษาขั้นพื้นฐาน</p>	<p>จัดการสถานศึกษาขั้นพื้นฐาน</p>	
<p>- พิจารณาจัดตั้ง ยุบเลิกสถานศึกษา</p>	<p>- พิจารณาจัดตั้ง ยุบเลิกสถานศึกษา</p>	
<p>ขั้นพื้นฐาน/ขยายโอกาสทางการศึกษา</p>	<p>ขั้นพื้นฐาน/ขยายโอกาสทางการศึกษา</p>	
<p>- ส่งเสริมการจัดกิจกรรมเพื่อพัฒนา</p>	<p>- ส่งเสริมการจัดกิจกรรมเพื่อพัฒนา</p>	
<p>การศึกษาและสร้างความสัมพันธ์</p>	<p>การศึกษาและสร้างความสัมพันธ์</p>	
<p>กับชุมชนของสถานศึกษาขั้นพื้นฐาน</p>	<p>กับชุมชนของสถานศึกษาขั้นพื้นฐาน</p>	
<p>- สำรวจเด็กที่มีอายุตามเกณฑ์การศึกษา</p>	<p>- สำรวจเด็กที่มีอายุตามเกณฑ์การศึกษา</p>	
<p>ภาคบังคับ ให้เข้าเรียนตาม พ.ร.บ.</p>	<p>ภาคบังคับ ให้เข้าเรียนตาม พ.ร.บ.</p>	
<p>การศึกษาแห่งชาติ</p>	<p>การศึกษาแห่งชาติ</p>	
<p>- สนับสนุนส่งเสริมงานกิจการนักเรียนของ</p>	<p>- สนับสนุนส่งเสริมงานกิจการนักเรียนของ</p>	
<p>สถานศึกษา</p>	<p>สถานศึกษา</p>	
<p>- จัดทำรายงานการศึกษาและสถิติข้อมูลต่าง ๆ</p>	<p>- จัดทำรายงานการศึกษาและสถิติข้อมูลต่าง ๆ</p>	
<p>(๒) งานแผนงานและวิชาการ</p>	<p>(๒) งานแผนงานและวิชาการ</p>	
<p>- จัดทำแผนยุทธศาสตร์การพัฒนาศึกษา</p>	<p>- จัดทำแผนยุทธศาสตร์การพัฒนาศึกษา</p>	
<p>ขององค์การบริหารส่วนจังหวัด</p>	<p>ขององค์การบริหารส่วนจังหวัด</p>	
<p>- จัดทำระบบการรวบรวมและวิเคราะห์</p>	<p>- จัดทำระบบการรวบรวมและวิเคราะห์</p>	
<p>ข้อมูลสารสนเทศด้านการศึกษาของ</p>	<p>ข้อมูลสารสนเทศด้านการศึกษาของ</p>	
<p>องค์การบริหารส่วนจังหวัด</p>	<p>องค์การบริหารส่วนจังหวัด</p>	
<p>- พัฒนาเทคโนโลยี นวัตกรรมและเครือข่าย</p>	<p>- พัฒนาเทคโนโลยี นวัตกรรมและเครือข่าย</p>	
<p>วิชาการเพื่อการศึกษา</p>	<p>วิชาการเพื่อการศึกษา</p>	
<p>- งานศึกษาวิจัย เพื่อการพัฒนาการเรียน</p>	<p>- งานศึกษาวิจัย เพื่อการพัฒนาการเรียน</p>	
<p>การสอนสถานศึกษา</p>	<p>การสอนสถานศึกษา</p>	
<p>(๓) งานนิเทศและประกันคุณภาพการศึกษา</p>	<p>(๓) งานนิเทศและประกันคุณภาพการศึกษา</p>	
<p>- นิเทศการศึกษาในสถานศึกษาขั้นพื้นฐาน</p>	<p>- นิเทศการศึกษาในสถานศึกษาขั้นพื้นฐาน</p>	
<p>และปฐมวัย</p>	<p>และปฐมวัย</p>	
<p>- ประเมินคุณภาพการจัดการศึกษาของ</p>	<p>- ประเมินคุณภาพการจัดการศึกษาของ</p>	
<p>สถานศึกษาในสังกัด</p>	<p>สถานศึกษาในสังกัด</p>	
<p>- ประสานการประเมินตามระบบประกัน</p>	<p>- ประสานการประเมินตามระบบประกัน</p>	
<p>คุณภาพการศึกษา วิเคราะห์</p>	<p>คุณภาพการศึกษา วิเคราะห์</p>	
<p>และพัฒนาเกณฑ์มาตรฐานทางการศึกษา</p>	<p>และพัฒนาเกณฑ์มาตรฐานทางการศึกษา</p>	

<p>โครงสร้างตามแผนอัตรากำลังสามปี (พ.ศ. ๒๕๖๔ -พ.ศ. ๒๕๖๖)</p>	<p>โครงสร้างตามแผนอัตรากำลังสามปี (พ.ศ. ๒๕๖๗ -พ.ศ. ๒๕๖๙)</p>	<p>หมายเหตุ</p>
<p>ฝ่ายบริหารการศึกษา (ต่อ)</p>	<p>ฝ่ายบริหารการศึกษา (ต่อ)</p>	
<p>(๔) งานการศึกษาพิเศษกรณีที่ถ่ายโอนศูนย์/ โรงเรียนการศึกษาพิเศษ</p>	<p>(๔) งานการศึกษาพิเศษกรณีที่ถ่ายโอนศูนย์/ โรงเรียนการศึกษาพิเศษ</p>	
<p>- ส่งเสริมการจัดการศึกษาพิเศษเรียนร่วม ในสถานศึกษาขั้นพื้นฐาน</p>	<p>- ส่งเสริมการจัดการศึกษาพิเศษเรียนร่วม ในสถานศึกษาขั้นพื้นฐาน</p>	
<p>- สนับสนุน การคัดแยกเด็กที่มีความต้องการ พิเศษในสถานศึกษาในสังกัด</p>	<p>- สนับสนุน การคัดแยกเด็กที่มีความต้องการ พิเศษในสถานศึกษาในสังกัด</p>	
<p>- ส่งเสริมการศึกษาวิจัย และพัฒนาการ จัดการศึกษาแก่เด็กที่มีความต้องการพิเศษ และเด็กที่มีความสามารถพิเศษ</p>	<p>- ส่งเสริมการศึกษาวิจัย และพัฒนาการ จัดการศึกษาแก่เด็กที่มีความต้องการพิเศษ และเด็กที่มีความสามารถพิเศษ</p>	
<p>(๕) งานถ่ายโอนภารกิจด้านการศึกษา</p>	<p>(๕) งานถ่ายโอนภารกิจด้านการศึกษา</p>	
<p>(๖) งานส่งเสริมสวัสดิการ สวัสดิภาพ และ กองทุนเพื่อการศึกษา</p>	<p>(๖) งานส่งเสริมสวัสดิการ สวัสดิภาพ และ กองทุนเพื่อการศึกษา</p>	
<p>(๗) งานบริการข้อมูล สถิติ ช่วยเหลือ ให้คำแนะนำทางวิชาการ</p>	<p>(๗) งานบริการข้อมูล สถิติ ช่วยเหลือ ให้คำแนะนำทางวิชาการ</p>	
<p>(๘) งานอื่น ๆ ที่เกี่ยวข้องและได้รับมอบหมาย</p>	<p>(๘) งานอื่น ๆ ที่เกี่ยวข้องและได้รับมอบหมาย</p>	
<p>๗.๒ ฝ่ายส่งเสริมการศึกษา ศาสนา และวัฒนธรรม</p>	<p>๗.๒ ฝ่ายส่งเสริมการศึกษา ศาสนา และวัฒนธรรม</p>	
<p>(๑) งานการศึกษานอกระบบ และส่งเสริมอาชีพ</p>	<p>(๑) งานการศึกษานอกระบบ และส่งเสริมอาชีพ</p>	
<p>- ประสานการจัดการศึกษาผู้ใหญ่ สายสามัญและอาชีพ</p>	<p>- ประสานการจัดการศึกษาผู้ใหญ่ สายสามัญและอาชีพ</p>	
<p>- ส่งเสริมการจัดศูนย์การเรียนรู้ชุมชนเพื่อ พัฒนาการเรียนรู้ และส่งเสริมการจัดการ ศึกษาตามอัธยาศัยแก่ประชาชน</p>	<p>- ส่งเสริมการจัดศูนย์การเรียนรู้ชุมชนเพื่อ พัฒนาการเรียนรู้ และส่งเสริมการจัดการ ศึกษาตามอัธยาศัยแก่ประชาชน</p>	
<p>- ส่งเสริมการจัดห้องสมุด ที่อ่านหนังสือพิมพ์ หรือศูนย์เผยแพร่ข้อมูลข่าวสารแก่ประชาชน</p>	<p>- ส่งเสริมการจัดห้องสมุด ที่อ่านหนังสือพิมพ์ หรือศูนย์เผยแพร่ข้อมูลข่าวสารแก่ประชาชน</p>	
<p>- การจัดกิจกรรมกลุ่มสนใจเพื่อให้เยาวชน ใช้เวลาว่างให้เป็นประโยชน์ และเพิ่มรายได้ ให้แก่ครอบครัว</p>	<p>- การจัดกิจกรรมกลุ่มสนใจเพื่อให้เยาวชน ใช้เวลาว่างให้เป็นประโยชน์ และเพิ่มรายได้ ให้แก่ครอบครัว</p>	
<p>(๒) งานกิจกรรมพัฒนาเด็กและเยาวชน</p>	<p>(๒) งานกิจกรรมพัฒนาเด็กและเยาวชน</p>	
<p>- จัดตั้งศูนย์เยาวชน สนามกีฬา หรือ ลานกีฬา เพื่อเป็นศูนย์กลางการจัด กิจกรรมของเด็กและเยาวชน</p>	<p>- จัดตั้งศูนย์เยาวชน สนามกีฬา หรือ ลานกีฬา เพื่อเป็นศูนย์กลางการจัด กิจกรรมของเด็กและเยาวชน</p>	
<p>- จัด/สนับสนุน การจัดกิจกรรมเพื่อพัฒนา ทักษะด้านต่าง ๆ แก่เด็กและเยาวชน</p>	<p>- จัด/สนับสนุน การจัดกิจกรรมเพื่อพัฒนา ทักษะด้านต่าง ๆ แก่เด็กและเยาวชน</p>	

<p>โครงสร้างตามแผนอัตรากำลังสามปี (พ.ศ. ๒๕๖๔ -พ.ศ. ๒๕๖๖)</p>	<p>โครงสร้างตามแผนอัตรากำลังสามปี (พ.ศ. ๒๕๖๗ -พ.ศ. ๒๕๖๙)</p>	<p>หมายเหตุ</p>
<p>ฝ่ายส่งเสริมการศึกษา ศาสนา และวัฒนธรรม (ต่อ)</p> <ul style="list-style-type: none"> <li>- จัดชมรมหรือกลุ่มกีฬา ตลอดจนกิจกรรมกีฬา และนันทนาการ เพื่อให้เด็กและเยาวชน ได้พัฒนาทักษะและหลีกเลี่ยงยาเสพติด</li> </ul>	<p>ฝ่ายส่งเสริมการศึกษา ศาสนา และวัฒนธรรม (ต่อ)</p> <ul style="list-style-type: none"> <li>- จัดชมรมหรือกลุ่มกีฬา ตลอดจนกิจกรรมกีฬา และนันทนาการ เพื่อให้เด็กและเยาวชน ได้พัฒนาทักษะและหลีกเลี่ยงยาเสพติด</li> </ul>	
<p><b>(๓) งานห้องสมุดประชาชน</b></p> <ul style="list-style-type: none"> <li>- บริหารจัดการห้องสมุดประชาชน อำเภอจังหวัด ซึ่งถ่ายโอนจากกระทรวงศึกษาธิการ</li> <li>- พัฒนาระบบเทคโนโลยีสารสนเทศ เพื่อให้บริการความรู้หลากหลายแก่ประชาชน</li> <li>- ส่งเสริมการสร้างเครือข่าย ถ่ายทอดความรู้ และบริการเอกสารสิ่งตีพิมพ์ เพื่อประโยชน์ของประชาชน</li> </ul>	<p><b>(๓) งานห้องสมุดประชาชน</b></p> <ul style="list-style-type: none"> <li>- บริหารจัดการห้องสมุดประชาชน อำเภอจังหวัด ซึ่งถ่ายโอนจากกระทรวงศึกษาธิการ</li> <li>- พัฒนาระบบเทคโนโลยีสารสนเทศ เพื่อให้บริการความรู้หลากหลายแก่ประชาชน</li> <li>- ส่งเสริมการสร้างเครือข่าย ถ่ายทอดความรู้ และบริการเอกสารสิ่งตีพิมพ์ เพื่อประโยชน์ของประชาชน</li> </ul>	
<p><b>(๔) งานประเพณี ศาสนา ศิลปะ วัฒนธรรม</b></p> <ul style="list-style-type: none"> <li>- จัดกิจกรรมทางศาสนา และกิจกรรมส่งเสริมจริยธรรม ศิลธรรม</li> <li>- ส่งเสริมการอนุรักษ์ประเพณี ศิลปวัฒนธรรม ตลอดจนภูมิปัญญาท้องถิ่น</li> <li>- จัดกิจกรรมส่งเสริมเอกลักษณ์ของท้องถิ่น และประชาสัมพันธ์ให้แพร่หลาย</li> <li>- รวบรวมข้อมูล ศิลปะ วัฒนธรรม ประเพณีท้องถิ่น เพื่อการอนุรักษ์ และศึกษาค้นคว้า</li> <li>- ส่งเสริมการกีฬา และนันทนาการ</li> </ul>	<p><b>(๔) งานประเพณี ศาสนา ศิลปะ วัฒนธรรม</b></p> <ul style="list-style-type: none"> <li>- จัดกิจกรรมทางศาสนา และกิจกรรมส่งเสริมจริยธรรม ศิลธรรม</li> <li>- ส่งเสริมการอนุรักษ์ประเพณี ศิลปวัฒนธรรม ตลอดจนภูมิปัญญาท้องถิ่น</li> <li>- จัดกิจกรรมส่งเสริมเอกลักษณ์ของท้องถิ่น และประชาสัมพันธ์ให้แพร่หลาย</li> <li>- รวบรวมข้อมูล ศิลปะ วัฒนธรรม ประเพณีท้องถิ่น เพื่อการอนุรักษ์ และศึกษาค้นคว้า</li> <li>- ส่งเสริมการกีฬา และนันทนาการ</li> </ul>	
<p><b>(๕) งานบริหารงานทั่วไป</b></p> <ul style="list-style-type: none"> <li>- งานบริหารธุรการเกี่ยวกับการศึกษา</li> <li>- การบริหารและควบคุมงบประมาณ และจัดทำบัญชีถือจ่ายเงินเดือน ค่าจ้าง ตามภารกิจ</li> <li>- งานบริหารจัดการบำรุงรักษาอาคารสถานที่ และยานพาหนะ ที่ใช้ในภารกิจการศึกษา</li> <li>- งานดำเนินการจัดซื้อ จัดจ้าง เบิกจ่ายเงิน และจัดทำบัญชีทะเบียนพัสดุเกี่ยวกับการศึกษา</li> </ul>	<p><b>(๕) งานบริหารงานทั่วไป</b></p> <ul style="list-style-type: none"> <li>- งานบริหารธุรการเกี่ยวกับการศึกษา</li> <li>- การบริหารและควบคุมงบประมาณ และจัดทำบัญชีถือจ่ายเงินเดือน ค่าจ้าง ตามภารกิจ</li> <li>- งานบริหารจัดการบำรุงรักษาอาคารสถานที่ และยานพาหนะ ที่ใช้ในภารกิจการศึกษา</li> <li>- งานดำเนินการจัดซื้อ จัดจ้าง เบิกจ่ายเงิน และจัดทำบัญชีทะเบียนพัสดุเกี่ยวกับการศึกษา</li> </ul>	

<p>โครงสร้างตามแผนอัตรากำลังสามปี (พ.ศ. ๒๕๖๔ -พ.ศ. ๒๕๖๖)</p>	<p>โครงสร้างตามแผนอัตรากำลังสามปี (พ.ศ. ๒๕๖๗ -พ.ศ. ๒๕๖๙)</p>	<p>หมายเหตุ</p>
<p>ฝ่ายส่งเสริมการศึกษา ศาสนา และวัฒนธรรม (ต่อ)</p>	<p>ฝ่ายส่งเสริมการศึกษา ศาสนา และวัฒนธรรม (ต่อ)</p>	
<p>(๕) งานบริหารงานทั่วไป (ต่อ)</p>	<p>(๕) งานบริหารงานทั่วไป (ต่อ)</p>	
<p>- ศึกษาและออกข้อบัญญัติ ระเบียบ ประกาศและออกคำสั่งที่เกี่ยวกับงาน ด้านการศึกษา</p>	<p>- ศึกษาและออกข้อบัญญัติ ระเบียบ ประกาศและออกคำสั่งที่เกี่ยวกับงาน ด้านการศึกษา</p>	
<p>- งานการพิจารณาขอใช้โรงยิมเนเซียม ๔,๐๐๐ ที่นั่ง</p>	<p>- งานการพิจารณาขอใช้โรงยิมเนเซียม ๔,๐๐๐ ที่นั่ง</p>	
<p>- งานดูแล บำรุงรักษาโรงยิมเนเซียม</p>	<p>- งานดูแล บำรุงรักษาโรงยิมเนเซียม</p>	
<p>- งานบริการข้อมูล สถิติ ช่วยเหลือ ให้คำแนะนำทางวิชาการ</p>	<p>- งานบริการข้อมูล สถิติ ช่วยเหลือ ให้คำแนะนำทางวิชาการ</p>	
<p>- งานอื่นๆ ที่เกี่ยวข้องและได้รับมอบหมาย</p>	<p>- งานอื่นๆ ที่เกี่ยวข้องและได้รับมอบหมาย</p>	
<p>๙. กองการเจ้าหน้าที่</p>	<p>๙. กองการเจ้าหน้าที่</p>	
<p>๙.๑ ฝ่ายสรรหาและบรรจุแต่งตั้ง</p>	<p>๙.๑ ฝ่ายสรรหาและบรรจุแต่งตั้ง</p>	
<p>- งานวิเคราะห์งานวางแผนอัตรากำลัง</p>	<p>- งานวิเคราะห์งานวางแผนอัตรากำลัง</p>	
<p>- งานจัดตั้งส่วนราชการ และการปรับปรุง โครงสร้างส่วนราชการ</p>	<p>- งานจัดตั้งส่วนราชการ และการปรับปรุง โครงสร้างส่วนราชการ</p>	
<p>- งานการกำหนดตำแหน่งและการปรับปรุง การกำหนดตำแหน่ง</p>	<p>- งานการกำหนดตำแหน่งและการปรับปรุง การกำหนดตำแหน่ง</p>	
<p>- งานการสรรหาเกี่ยวกับการสอบแข่งขัน สอบคัดเลือก การคัดเลือก การย้าย การโอน</p>	<p>- งานการสรรหาเกี่ยวกับการสอบแข่งขัน สอบคัดเลือก การคัดเลือก การย้าย การโอน</p>	
<p>การรับโอน การคัดเลือกเพื่อรับโอน</p>	<p>การรับโอน การคัดเลือกเพื่อรับโอน</p>	
<p>- งานบรรจุและแต่งตั้ง</p>	<p>- งานบรรจุและแต่งตั้ง</p>	
<p>- งานจัดทำ ควบคุม ตรวจสอบ แก้ไข บันทึก ข้อมูลทะเบียนประวัติ</p>	<p>- งานจัดทำ ควบคุม ตรวจสอบ แก้ไข บันทึก ข้อมูลทะเบียนประวัติ</p>	
<p>- งานระบบสารสนเทศข้อมูลบุคลากรท้องถิ่น แห่งชาติ (LHR)</p>	<p>- งานระบบสารสนเทศข้อมูลบุคลากรท้องถิ่น แห่งชาติ (LHR)</p>	
<p>- งานประเมินผลการปฏิบัติราชการ</p>	<p>- งานประเมินผลการปฏิบัติราชการ</p>	
<p>- งานเกี่ยวกับเงินเดือน ค่าจ้าง และค่าตอบแทน</p>	<p>- งานเกี่ยวกับเงินเดือนค่าจ้าง และค่าตอบแทน</p>	
<p>- งานคัดเลือกเพื่อเลื่อนและแต่งตั้งข้าราชการ องค์การบริหารส่วนจังหวัดให้ดำรงตำแหน่ง ในระดับที่สูงขึ้น</p>	<p>- งานคัดเลือกเพื่อเลื่อนและแต่งตั้งข้าราชการ องค์การบริหารส่วนจังหวัดให้ดำรงตำแหน่ง ในระดับที่สูงขึ้น</p>	
<p>- งานการประเมินเพื่อเลื่อนวิทยฐานะข้าราชการครู</p>	<p>- งานการประเมินเพื่อเลื่อนวิทยฐานะข้าราชการครู</p>	
<p>- งานเสนอขอพระราชทานเครื่องราชอิสริยาภรณ์ และเหรียญจักรพรรดิมาลา</p>	<p>- งานการให้พินจากราชการ</p>	
<p>- งานการให้พินจากราชการ</p>	<p>- งานเลขานุการหรือคณะอนุกรรมการ เกี่ยวกับการบริหารงานบุคคล</p>	

<p>โครงสร้างตามแผนอัตรากำลังสามปี (พ.ศ. ๒๕๖๔ -พ.ศ. ๒๕๖๖)</p>	<p>โครงสร้างตามแผนอัตรากำลังสามปี (พ.ศ. ๒๕๖๗ -พ.ศ. ๒๕๖๙)</p>	<p>หมายเหตุ</p>
<p><b>๙.๑ ฝ่ายสรรหาและบรรจุแต่งตั้ง (ต่อ)</b></p>	<p><b>๙.๑ ฝ่ายสรรหาและบรรจุแต่งตั้ง (ต่อ)</b></p>	
<p>- งานเลขานุการหรือคณะอนุกรรมการ เกี่ยวกับการบริหารงานบุคคล</p>	<p>- การให้ข้าราชการรักษาราชการแทน/รักษาการ ในตำแหน่ง</p>	
<p>- การให้ข้าราชการรักษาราชการแทน/รักษาการ ในตำแหน่ง</p>	<p>- การส่งมอบงานในหน้าที่ของบุคลากร อบจ. - การมอบหมายงานในหน้าที่ให้บุคลากร อบจ.</p>	
<p>- การส่งมอบงานในหน้าที่ของบุคลากร อบจ.</p>	<p>- งานลงทะเบียนใช้สิทธิการรักษาพยาบาล</p>	
<p>- การมอบหมายงานในหน้าที่ให้บุคลากร อบจ.</p>	<p>ของบุคลากร (สปสช.)</p>	
<p>- งานลงทะเบียนใช้สิทธิการรักษาพยาบาล ของบุคลากร (สปสช.)</p>	<p>- การออกหนังสือรับรองบุคคล</p>	
<p>- การออกหนังสือรับรองบุคคล</p>	<p>- งานจัดทำบัตรประจำตัว</p>	
<p>- งานจัดทำบัตรประจำตัว</p>	<p>- งานเพิ่มวุฒิการศึกษา และเปลี่ยนแปลง ชื่อ-สกุล</p>	
<p>- งานเพิ่มวุฒิการศึกษา และเปลี่ยนแปลง ชื่อ-สกุล</p>	<p>- งานบริการข้อมูล สถิติ ช่วยเหลือ ให้คำแนะนำทางวิชาการ</p>	
<p>- งานบริการข้อมูล สถิติ ช่วยเหลือ ให้คำแนะนำทางวิชาการ</p>	<p>- งานอื่น ๆ ที่เกี่ยวข้องและได้รับมอบหมาย</p>	
<p>- งานอื่น ๆ ที่เกี่ยวข้องและได้รับมอบหมาย</p>	<p><b>๙.๒ ฝ่ายส่งเสริมและพัฒนาบุคลากร</b></p>	
<p><b>๙.๒ ฝ่ายส่งเสริมและพัฒนาบุคลากร</b></p>	<p>- งานการลาทุกประเภท</p>	
<p>- งานการลาทุกประเภท</p>	<p>- งานสิทธิ สวัสดิการทุกประเภท</p>	
<p>- งานสิทธิ สวัสดิการทุกประเภท</p>	<p>- งานส่งเสริม สนับสนุนการเพิ่มสมรรถภาพ ในการปฏิบัติงาน</p>	
<p>- งานส่งเสริม สนับสนุนการเพิ่มสมรรถภาพ ในการปฏิบัติงาน</p>	<p>- งานฝึกอบรม</p>	
<p>- งานฝึกอบรม</p>	<p>- งานแผนพัฒนาบุคลากร</p>	
<p>- งานแผนพัฒนาบุคลากร</p>	<p>- งานประเมินประสิทธิภาพและประสิทธิผล</p>	
<p>- งานประเมินประสิทธิภาพและประสิทธิผล</p>	<p>การปฏิบัติราชการตามประกาศหลักเกณฑ์ และวิธีการกำหนดเงินประโยชน์ตอบแทนอื่น</p>	
<p>การปฏิบัติราชการตามประกาศหลักเกณฑ์ และวิธีการกำหนดเงินประโยชน์ตอบแทนอื่น</p>	<p>เป็นกรณีพิเศษอันมีลักษณะเป็นเงินรางวัล ประจำปี</p>	
<p>เป็นกรณีพิเศษอันมีลักษณะเป็นเงินรางวัล ประจำปี</p>	<p>- งานเสนอขอพระราชทานเครื่องราชอิสริยาภรณ์ และเหรียญจักรพรรดิมาลา</p>	
<p>- งานเสนอขอพระราชทานเครื่องราชอิสริยาภรณ์ และเหรียญจักรพรรดิมาลา</p>	<p>- งานการประชุมประจำเดือน</p>	
<p>- งานการประชุมประจำเดือน</p>	<p>- การขออนุญาตเดินทางไปต่างประเทศ ของบุคลากร</p>	
<p>- การขออนุญาตเดินทางไปต่างประเทศ ของบุคลากร</p>	<p>- งานการพัฒนาคุณภาพชีวิตของบุคลากร</p>	
<p>- งานการพัฒนาคุณภาพชีวิตของบุคลากร</p>	<p>- การดำเนินงานด้านการจัดการความรู้</p>	
<p>- การดำเนินงานด้านการจัดการความรู้</p>	<p>- งานการเจ้าหน้าที่สัมพันธ์</p>	
<p>- งานการเจ้าหน้าที่สัมพันธ์</p>	<p>- งานการเจ้าหน้าที่สัมพันธ์</p>	
<p>- งานการเจ้าหน้าที่สัมพันธ์</p>	<p>- งานการเจ้าหน้าที่สัมพันธ์</p>	

<p>โครงสร้างตามแผนอัตรากำลังสามปี (พ.ศ. ๒๕๖๔ -พ.ศ. ๒๕๖๖)</p>	<p>โครงสร้างตามแผนอัตรากำลังสามปี (พ.ศ. ๒๕๖๗ -พ.ศ. ๒๕๖๙)</p>	<p>หมายเหตุ</p>
<p><b>ฝ่ายส่งเสริมและพัฒนาบุคลากร (ต่อ)</b></p>	<p><b>ฝ่ายส่งเสริมและพัฒนาบุคลากร (ต่อ)</b></p>	
<p>- งานบริหารงานทั่วไป</p>	<p>- งานบริหารงานทั่วไป</p>	
<p>- งานบริการข้อมูล สถิติ ช่วยเหลือ</p>	<p>- งานบริการข้อมูล สถิติ ช่วยเหลือ</p>	
<p>ให้คำแนะนำทางวิชาการ</p>	<p>ให้คำแนะนำทางวิชาการ</p>	
<p>- งานอื่น ๆ ที่เกี่ยวข้องและได้รับมอบหมาย</p>	<p>- งานอื่น ๆ ที่เกี่ยวข้องและได้รับมอบหมาย</p>	
<p><b>๙.๓ ฝ่ายวินัยและส่งเสริมคุณธรรม</b></p>	<p><b>๙.๓ ฝ่ายวินัยและส่งเสริมคุณธรรม</b></p>	
<p>- การรักษาวินัย</p>	<p>- การรักษาวินัย</p>	
<p>- การดำเนินการทางวินัย</p>	<p>- การดำเนินการทางวินัย</p>	
<p>- การอุทธรณ์ และการร้องทุกข์</p>	<p>- การอุทธรณ์ และการร้องทุกข์</p>	
<p>- งานสอบสวนข้อเท็จจริง เรื่องร้องเรียน</p>	<p>- งานสอบสวนข้อเท็จจริง เรื่องร้องเรียน</p>	
<p>ร้องทุกข์ กรณีข้าราชการ ลูกจ้างประจำ</p>	<p>ร้องทุกข์ กรณีข้าราชการ ลูกจ้างประจำ</p>	
<p>และพนักงานจ้างถูกกล่าวหา</p>	<p>และพนักงานจ้างถูกกล่าวหา</p>	
<p>- งานสนับสนุนเสริมสร้างคุณธรรม จริยธรรม</p>	<p>- งานสนับสนุนเสริมสร้างคุณธรรม จริยธรรม</p>	
<p>และจรรยาบรรณ</p>	<p>และจรรยาบรรณ</p>	
<p>- งานบริการข้อมูล สถิติ ช่วยเหลือ</p>	<p>- งานบริการข้อมูล สถิติ ช่วยเหลือ</p>	
<p>ให้คำแนะนำทางวิชาการ</p>	<p>ให้คำแนะนำทางวิชาการ</p>	
<p>- งานอื่น ๆ ที่เกี่ยวข้องและได้รับมอบหมาย</p>	<p>- งานอื่น ๆ ที่เกี่ยวข้องและได้รับมอบหมาย</p>	
<p><b>๑๐. หน่วยตรวจสอบภายใน</b></p>	<p><b>๑๐. หน่วยตรวจสอบภายใน</b></p>	
<p>- งานจัดทำแผนการตรวจสอบภายในประจำปี</p>	<p>- งานจัดทำแผนการตรวจสอบภายในประจำปี</p>	
<p>- งานตรวจสอบความถูกต้องและเชื่อถือได้</p>	<p>- งานตรวจสอบความถูกต้องและเชื่อถือได้</p>	
<p>ของเอกสารการเงิน การบัญชี เอกสารการรับ</p>	<p>ของเอกสารการเงิน การบัญชี เอกสารการรับ</p>	
<p>การจ่ายเงินทุกประเภท</p>	<p>การจ่ายเงินทุกประเภท</p>	
<p>- ตรวจสอบการเก็บรักษาหลักฐานการเงิน</p>	<p>- ตรวจสอบการเก็บรักษาหลักฐานการเงิน</p>	
<p>การบัญชี</p>	<p>การบัญชี</p>	
<p>- งานตรวจสอบการสรรหาพัสดุและทรัพย์สิน</p>	<p>- งานตรวจสอบการสรรหาพัสดุและทรัพย์สิน</p>	
<p>การเก็บรักษาพัสดุและทรัพย์สิน</p>	<p>การเก็บรักษาพัสดุและทรัพย์สิน</p>	
<p>- งานตรวจสอบการทำประโยชน์จากทรัพย์สิน</p>	<p>- งานตรวจสอบการทำประโยชน์จากทรัพย์สิน</p>	
<p>- งานตรวจสอบ ติดตามและประเมินผล</p>	<p>- งานตรวจสอบ ติดตามและประเมินผล</p>	
<p>การดำเนินงานตามแผนงาน โครงการ</p>	<p>การดำเนินงานตามแผนงาน โครงการ</p>	
<p>ให้เป็นไปตามนโยบาย วัตถุประสงค์และ</p>	<p>ให้เป็นไปตามนโยบาย วัตถุประสงค์และ</p>	
<p>เป้าหมายที่กำหนดอย่างมีประสิทธิภาพ</p>	<p>เป้าหมายที่กำหนดอย่างมีประสิทธิภาพ</p>	
<p>และประหยัด</p>	<p>และประหยัด</p>	
<p>- งานวิเคราะห์และประเมินความมี</p>	<p>- งานวิเคราะห์และประเมินความมี</p>	
<p>ประสิทธิภาพ</p>	<p>ประสิทธิภาพ</p>	
<p>- ประหยัดคั่งค่าในการใช้ทรัพยากรของ</p>	<p>- ประหยัดคั่งค่าในการใช้ทรัพยากรของ</p>	
<p>ส่วนราชการต่าง ๆ</p>	<p>ส่วนราชการต่าง ๆ</p>	

<p>โครงสร้างตามแผนอัตรากำลังสามปี (พ.ศ. ๒๕๖๔ -พ.ศ. ๒๕๖๖)</p>	<p>โครงสร้างตามแผนอัตรากำลังสามปี (พ.ศ. ๒๕๖๗ -พ.ศ. ๒๕๖๙)</p>	<p>หมายเหตุ</p>
<p><b>หน่วยตรวจสอบภายใน (ต่อ)</b></p> <ul style="list-style-type: none"> <li>- งานมาตรฐานการควบคุมภายใน</li> <li>- งานประเมินการควบคุมภายในของหน่วยรับตรวจ</li> <li>- งานรายงานผลการตรวจสอบภายใน</li> <li>- งานบริการข้อมูล สถิติ ช่วยเหลือให้คำแนะนำทางวิชาการ</li> <li>- งานอื่นๆ ที่เกี่ยวข้องและได้รับมอบหมาย</li> </ul>	<p><b>หน่วยตรวจสอบภายใน (ต่อ)</b></p> <ul style="list-style-type: none"> <li>- งานประเมินการควบคุมภายในของหน่วยรับตรวจ (ป.ค.๖)</li> <li>- งานบริการข้อมูล สถิติ ช่วยเหลือให้คำแนะนำทางวิชาการ</li> <li>- งานอื่นๆ ที่เกี่ยวข้องและได้รับมอบหมาย</li> </ul>	
<p><b>ภารกิจที่ได้รับการถ่ายโอนตามพ.ร.บ.กำหนดแผนและขั้นตอนการกระจายอำนาจให้แก่องค์กรปกครองส่วนท้องถิ่น พ.ศ.๒๕๔๒</b></p>		
<p><b>๑. โรงเรียนองค์การบริหารส่วนจังหวัดราชบุรี (วัดห้วยปลาตุก อนันตกุลอุปถัมภ์)</b></p> <p><b>(๑) การบริหารงานวิชาการ</b></p> <ul style="list-style-type: none"> <li>- การพัฒนาหลักสูตรสถานศึกษา</li> <li>- การพัฒนากระบวนการเรียนรู้</li> <li>- การวัดผลประเมินผลและเทียบโอนผลการเรียน</li> <li>- การวิจัยเพื่อพัฒนาคุณภาพการศึกษา</li> <li>- การพัฒนาแหล่งเรียนรู้</li> <li>- การนิเทศการศึกษา</li> <li>- การแนะแนวการศึกษา</li> <li>- การพัฒนาระบบการประกันคุณภาพภายในสถานศึกษา</li> <li>- การประสานความร่วมมือในการพัฒนาวิชาการกับสถานศึกษาอื่น</li> <li>- งานอื่น ๆ ที่เกี่ยวข้องและได้รับมอบหมาย</li> </ul> <p><b>(๒) การบริหารงานงบประมาณ</b></p> <ul style="list-style-type: none"> <li>- การจัดทำและเสนอของบประมาณ</li> <li>- การตรวจสอบติดตามประเมินผล และรายงานผลการใช้เงินและผลการดำเนินงาน</li> <li>- การบริหารการเงิน</li> <li>- การบริหารบัญชี</li> <li>- การบริหารพัสดุและทรัพย์สิน</li> </ul> <p><b>(๓) การบริหารงานบุคคล</b></p> <ul style="list-style-type: none"> <li>- การส่งเสริมและสนับสนุนงานวิชาการแก่บุคคล องค์กร หน่วยงาน และสถาบันอื่นที่จัดการศึกษา</li> <li>- การเสริมสร้างวินัยให้แก่บุคลากรในสถานศึกษา</li> </ul>	<p><b>๑. โรงเรียนองค์การบริหารส่วนจังหวัดราชบุรี (วัดห้วยปลาตุก อนันตกุลอุปถัมภ์)</b></p> <p><b>(๑) การบริหารงานวิชาการ</b></p> <ul style="list-style-type: none"> <li>- การพัฒนาหลักสูตรสถานศึกษา</li> <li>- การพัฒนากระบวนการเรียนรู้</li> <li>- การวัดผลประเมินผลและเทียบโอนผลการเรียน</li> <li>- การวิจัยเพื่อพัฒนาคุณภาพการศึกษา</li> <li>- การพัฒนาแหล่งเรียนรู้</li> <li>- การนิเทศการศึกษา</li> <li>- การแนะแนวการศึกษา</li> <li>- การพัฒนาระบบการประกันคุณภาพภายในสถานศึกษา</li> <li>- การประสานความร่วมมือในการพัฒนาวิชาการกับสถานศึกษาอื่น</li> <li>- งานอื่น ๆ ที่เกี่ยวข้องและได้รับมอบหมาย</li> </ul> <p><b>(๒) การบริหารงานงบประมาณ</b></p> <ul style="list-style-type: none"> <li>- การจัดทำและเสนอของบประมาณ</li> <li>- การตรวจสอบติดตามประเมินผล และรายงานผลการใช้เงินและผลการดำเนินงาน</li> <li>- การบริหารการเงิน</li> <li>- การบริหารบัญชี</li> <li>- การบริหารพัสดุและทรัพย์สิน</li> </ul> <p><b>(๓) การบริหารงานบุคคล</b></p> <ul style="list-style-type: none"> <li>- การส่งเสริมและสนับสนุนงานวิชาการแก่บุคคล องค์กร หน่วยงาน และสถาบันอื่นที่จัดการศึกษา</li> <li>- การเสริมสร้างวินัยให้แก่บุคลากรในสถานศึกษา</li> </ul>	

โครงสร้างตามแผนอัตรากำลังสามปี (พ.ศ. ๒๕๖๔ -พ.ศ. ๒๕๖๖)	โครงสร้างตามแผนอัตรากำลังสามปี (พ.ศ. ๒๕๖๗ -พ.ศ. ๒๕๖๙)	หมายเหตุ
<b>(๔) การบริหารงานทั่วไป</b>	<b>(๔) การบริหารงานทั่วไป</b>	
- การดำเนินงานธุรการ	- การดำเนินงานธุรการ	
- งานเทคโนโลยีสารสนเทศ	- งานเทคโนโลยีสารสนเทศ	
- การพัฒนาแหล่งเรียนรู้	- การพัฒนาแหล่งเรียนรู้	
- การจัดสถานที่และสภาพแวดล้อม	- การจัดสถานที่และสภาพแวดล้อม	
- การจัดทำสำมะโนผู้เรียน	- การจัดทำสำมะโนผู้เรียน	
- การรับนักเรียน	- การรับนักเรียน	
- งานส่งเสริมงานกิจการนักเรียน	- งานส่งเสริมงานกิจการนักเรียน	
- การประชาสัมพันธ์งานการศึกษา	- การประชาสัมพันธ์งานการศึกษา	
- การจัดระบบการควบคุมภายในหน่วยงาน	- การจัดระบบการควบคุมภายในหน่วยงาน	
- งานสัมพันธ์ชุมชน	- งานสัมพันธ์ชุมชน	
- งานอื่น ๆ ที่เกี่ยวข้องและได้รับมอบหมาย	- งานอื่น ๆ ที่เกี่ยวข้องและได้รับมอบหมาย	
<b>๒.สถานีนขนส่งผู้โดยสารจังหวัดราชบุรี แห่งที่ ๒</b>	<b>๒.สถานีนขนส่งผู้โดยสารจังหวัดราชบุรี แห่งที่ ๒</b>	
- การบริหารช่องจอดรถรับส่งผู้โดยสารของรถ โดยสารประจำทาง	- การบริหารช่องจอดรถรับส่งผู้โดยสารของรถ โดยสารประจำทาง	
- การบริหารพื้นที่ลานจอดรถ	- การบริหารพื้นที่ลานจอดรถ	
- การจัดพื้นที่จำหน่ายตั๋วโดยสาร	- การจัดพื้นที่จำหน่ายตั๋วโดยสาร	
- จัดระบบการจราจรภายในสถานี	- จัดระบบการจราจรภายในสถานี	
- การรักษาความสะอาดภายในสถานี	- การรักษาความสะอาดภายในสถานี	
- การรักษาความปลอดภัย	- การรักษาความปลอดภัย	
- การประชาสัมพันธ์และบริการข้อมูลการเดินทาง	- การประชาสัมพันธ์และบริการข้อมูลการเดินทาง	
- การควบคุม ดูแล การติดตั้งป้ายโฆษณาใน บริเวณสถานี	- การควบคุม ดูแล การติดตั้งป้ายโฆษณาใน บริเวณสถานี	
- การจัดให้มีบริการห้องสุขา	- การจัดให้มีบริการห้องสุขา	
- การจัดให้มีบริการจำหน่ายสินค้า เบ็ดเตล็ด และเครื่องดื่ม	- การจัดให้มีบริการจำหน่ายสินค้า เบ็ดเตล็ด และเครื่องดื่ม	
- การจัดให้มีบริการฝากของ	- การจัดให้มีบริการฝากของ	
- การจัดให้มีบริการรถรับจ้าง	- การจัดให้มีบริการรถรับจ้าง	
- การจัดให้มีบริการรถเข็นสัมภาระ	- การจัดให้มีบริการรถเข็นสัมภาระ	
- การเก็บเงินค่าบริการสถานีขนส่ง	- การเก็บเงินค่าบริการสถานีขนส่ง	
- การจัดหา ดูแล ซ่อมแซม บำรุงรักษาอาคาร สถานที่และวัสดุอุปกรณ์	- การจัดหา ดูแล ซ่อมแซม บำรุงรักษาอาคาร สถานที่และวัสดุอุปกรณ์	

<p>โครงสร้างตามแผนอัตรากำลังสามปี (พ.ศ. ๒๕๖๔ -พ.ศ. ๒๕๖๖)</p>	<p>โครงสร้างตามแผนอัตรากำลังสามปี (พ.ศ. ๒๕๖๗ -พ.ศ. ๒๕๖๙)</p>	<p>หมายเหตุ</p>
<p><b>๓.โรงพยาบาลส่งเสริมสุขภาพตำบล</b></p>	<p><b>๓.โรงพยาบาลส่งเสริมสุขภาพตำบล</b></p>	
<p><b>๓.๑ กลุ่มบริหารสาธารณสุข</b></p>	<p><b>๓.๑ กลุ่มบริหารสาธารณสุข</b></p>	
<p><b>(๑) งานบริหารทั่วไป</b></p>	<p><b>(๑) งานบริหารทั่วไป</b></p>	
<p>- งานบริหารทั่วไป</p>	<p>- งานบริหารทั่วไป</p>	
<p>- งานธุรการ</p>	<p>- งานธุรการ</p>	
<p>- งานสารบรรณ</p>	<p>- งานสารบรรณ</p>	
<p>- งานตรวจสอบควบคุมภายใน</p>	<p>- งานตรวจสอบควบคุมภายใน</p>	
<p>- งานพัสดุ ครุภัณฑ์ ที่ดินและสิ่งก่อสร้าง</p>	<p>- งานพัสดุ ครุภัณฑ์ ที่ดินและสิ่งก่อสร้าง</p>	
<p>- งานบำรุงรักษาสถานที่ราชการ</p>	<p>- งานบำรุงรักษาสถานที่ราชการ</p>	
<p>- งานการเงิน การบัญชี</p>	<p>- งานการเงิน การบัญชี</p>	
<p>- งานบัญชีเกณฑ์คงค้าง</p>	<p>- งานบัญชีเกณฑ์คงค้าง</p>	
<p>- งานภูมิทัศน์</p>	<p>- งานภูมิทัศน์</p>	
<p><b>(๒) งานบริหารงานบุคคล</b></p>	<p><b>(๒) งานบริหารงานบุคคล</b></p>	
<p>- งานการเจ้าหน้าที่</p>	<p>- งานการเจ้าหน้าที่</p>	
<p>- งานพัฒนาบุคลากร</p>	<p>- งานพัฒนาบุคลากร</p>	
<p>- งานสัมมนาและฝึกอบรม</p>	<p>- งานสัมมนาและฝึกอบรม</p>	
<p><b>(๓) งานยุทธศาสตร์สาธารณสุข</b></p>	<p><b>(๓) งานยุทธศาสตร์สาธารณสุข</b></p>	
<p>- งานแผน โครงการสาธารณสุข</p>	<p>- งานแผน โครงการสาธารณสุข</p>	
<p>- งานตัวชี้วัดสาธารณสุข</p>	<p>- งานตัวชี้วัดสาธารณสุข</p>	
<p>- งานประเมินผลโครงการ</p>	<p>- งานประเมินผลโครงการ</p>	
<p>- งานนิเทศงาน</p>	<p>- งานนิเทศงาน</p>	
<p>- งานนโยบายเร่งด่วนและโครงการพิเศษ</p>	<p>- งานนโยบายเร่งด่วนและโครงการพิเศษ</p>	
<p>- งานพัฒนาวิชาการ วิจัยและนวัตกรรม</p>	<p>- งานพัฒนาวิชาการ วิจัยและนวัตกรรม</p>	
<p>- งานวิทยากร</p>	<p>- งานวิทยากร</p>	
<p>- งานฝึกอบรมนักศึกษา</p>	<p>- งานฝึกอบรมนักศึกษา</p>	
<p><b>(๔) งานข้อมูลข่าวสารและสารสนเทศ</b></p>	<p><b>(๔) งานข้อมูลข่าวสารและสารสนเทศ</b></p>	
<p>- งานข้อมูลข่าวสาร</p>	<p>- งานข้อมูลข่าวสาร</p>	
<p>- งานเทคโนโลยีสารสนเทศสาธารณสุข</p>	<p>- งานเทคโนโลยีสารสนเทศสาธารณสุข</p>	
<p>- งาน พ.ร.บ.ข้อมูลข่าวสาร</p>	<p>- งาน พ.ร.บ.ข้อมูลข่าวสาร</p>	
<p><b>(๕) งานมาตรฐานและคุณภาพหน่วยบริการ</b></p>	<p><b>(๕) งานมาตรฐานและคุณภาพหน่วยบริการ</b></p>	
<p>- งานมาตรฐานหน่วยบริการ</p>	<p>- งานมาตรฐานหน่วยบริการ</p>	
<p>- งาน PCA</p>	<p>- งาน PCA</p>	
<p>- งาน ๕ ส.</p>	<p>- งาน ๕ ส.</p>	
<p>- งานคุณภาพบริการ</p>	<p>- งานคุณภาพบริการ</p>	

<p>โครงสร้างตามแผนอัตรากำลังสามปี (พ.ศ. ๒๕๖๔ -พ.ศ. ๒๕๖๖)</p>	<p>โครงสร้างตามแผนอัตรากำลังสามปี (พ.ศ. ๒๕๖๗ -พ.ศ. ๒๕๖๙)</p>	<p>หมายเหตุ</p>
<p><b>(๖) งานหลักประกันสุขภาพ</b></p>	<p><b>(๖) งานหลักประกันสุขภาพ</b></p>	
<p>- งานโครงการหลักประกันสุขภาพ</p>	<p>- งานโครงการหลักประกันสุขภาพ</p>	
<p>- งานรับคำร้องขอขึ้นทะเบียน</p>	<p>- งานรับคำร้องขอขึ้นทะเบียน</p>	
<p>- งานตรวจสอบสิทธิ</p>	<p>- งานตรวจสอบสิทธิ</p>	
<p>- งานรับคำร้องเรียน</p>	<p>- งานรับคำร้องเรียน</p>	
<p>- งานกองทุนหลักประกันสุขภาพ</p>	<p>- งานกองทุนหลักประกันสุขภาพ</p>	
<p>- งานประกันผู้ป่วยประกันสังคม</p>	<p>- งานประกันผู้ป่วยประกันสังคม</p>	
<p>- งานผู้ประสบภัยจากรถ</p>	<p>- งานผู้ประสบภัยจากรถ</p>	
<p><b>(๗) งานสุขภาพภาคประชาชน</b></p>	<p><b>(๗) งานสุขภาพภาคประชาชน</b></p>	
<p>- งานสาธารณสุขขั้นมูลฐานแนวใหม่</p>	<p>- งานสาธารณสุขขั้นมูลฐานแนวใหม่</p>	
<p>- งานสัมพันธ์ชุมชน และองค์กรภายนอก</p>	<p>- งานสัมพันธ์ชุมชน และองค์กรภายนอก</p>	
<p><b>(๘) งานกฎหมายสาธารณสุข</b></p>	<p><b>(๘) งานกฎหมายสาธารณสุข</b></p>	
<p>- งาน พ.ร.บ. การสาธารณสุข</p>	<p>- งาน พ.ร.บ. การสาธารณสุข</p>	
<p>- งานกฎหมาย พ.ร.บ. วิชาชีพการสาธารณสุข</p>	<p>- งานกฎหมาย พ.ร.บ. วิชาชีพการสาธารณสุข</p>	
<p>- งานบังคับใช้กฎหมายที่เกี่ยวกับการสาธารณสุข</p>	<p>- งานบังคับใช้กฎหมายที่เกี่ยวกับการสาธารณสุข</p>	
<p><b>๓.๒ กลุ่มส่งเสริมป้องกันควบคุม</b></p>	<p><b>๓.๒ กลุ่มส่งเสริมป้องกันควบคุม</b></p>	
<p><b>(๑) งานแผนงาน/ โครงการ</b></p>	<p><b>(๑) งานแผนงาน/ โครงการ</b></p>	
<p>- การจัดทำแผนงาน/ โครงการ</p>	<p>- การจัดทำแผนงาน/ โครงการ</p>	
<p>- การประเมินแผนงาน/ โครงการ</p>	<p>- การประเมินแผนงาน/ โครงการ</p>	
<p><b>(๒) งานส่งเสริมสุขภาพ</b></p>	<p><b>(๒) งานส่งเสริมสุขภาพ</b></p>	
<p>- งานส่งเสริมสุขภาพตามกลุ่มวัย</p>	<p>- งานส่งเสริมสุขภาพตามกลุ่มวัย</p>	
<p>- งานอนามัยแม่และเด็ก</p>	<p>- งานอนามัยแม่และเด็ก</p>	
<p>- งานสร้างเสริมภูมิคุ้มกันโรค</p>	<p>- งานสร้างเสริมภูมิคุ้มกันโรค</p>	
<p>- งานวางแผนครอบครัว</p>	<p>- งานวางแผนครอบครัว</p>	
<p>- งานพัฒนาพฤติกรรมสุขภาพ</p>	<p>- งานพัฒนาพฤติกรรมสุขภาพ</p>	
<p>- งานสุขศึกษาประชาสัมพันธ์สาธารณสุข</p>	<p>- งานสุขศึกษาประชาสัมพันธ์สาธารณสุข</p>	
<p>- งานส่งเสริมสุขภาพเชิงรุกและบริการเยี่ยมบ้าน</p>	<p>- งานส่งเสริมสุขภาพเชิงรุกและบริการเยี่ยมบ้าน</p>	
<p><b>(๓) งานป้องกันควบคุมโรค</b></p>	<p><b>(๓) งานป้องกันควบคุมโรค</b></p>	
<p>- งานป้องกันและควบคุมโรคติดต่อ</p>	<p>- งานป้องกันและควบคุมโรคติดต่อ</p>	
<p>- งานป้องกันและควบคุมโรคไม่ติดต่อ</p>	<p>- งานป้องกันและควบคุมโรคไม่ติดต่อ</p>	
<p>- งานควบคุมโรคสัตว์และแมลงนำโรค</p>	<p>- งานควบคุมโรคสัตว์และแมลงนำโรค</p>	
<p>- งานระบาดวิทยา</p>	<p>- งานระบาดวิทยา</p>	
<p><b>(๔) งานอนามัยโรงเรียน</b></p>	<p><b>(๔) งานอนามัยโรงเรียน</b></p>	
<p>- งานอนามัยโรงเรียน</p>	<p>- งานอนามัยโรงเรียน</p>	
<p>- งานศูนย์เด็กเล็กนํ้าอยู่</p>	<p>- งานศูนย์เด็กเล็กนํ้าอยู่</p>	

โครงสร้างตามแผนอัตรากำลังสามปี (พ.ศ. ๒๕๖๔ -พ.ศ. ๒๕๖๖)	โครงสร้างตามแผนอัตรากำลังสามปี (พ.ศ. ๒๕๖๗ -พ.ศ. ๒๕๖๙)	หมายเหตุ
<b>(๕) งานคุ้มครองผู้บริโภคด้านสาธารณสุข</b>	<b>(๕) งานคุ้มครองผู้บริโภคด้านสาธารณสุข</b>	
- งานอาหารปลอดภัย	- งานอาหารปลอดภัย	
- งานตรวจสอบอาหารและสารปนเปื้อน	- งานตรวจสอบอาหารและสารปนเปื้อน	
<b>(๖) งานอนามัยสิ่งแวดล้อมและอาชีวอนามัย</b>	<b>(๖) งานอนามัยสิ่งแวดล้อมและอาชีวอนามัย</b>	
- งานอนามัยสิ่งแวดล้อม	- งานอนามัยสิ่งแวดล้อม	
- งานอาชีวอนามัย	- งานอาชีวอนามัย	
- งานอุบัติเหตุ และภัยพิบัติ	- งานอุบัติเหตุ และภัยพิบัติ	
<b>(๗) งานทันตสาธารณสุข</b>	<b>(๗) งานทันตสาธารณสุข</b>	
- งานทันตสาธารณสุขในสถานบริการ	- งานทันตสาธารณสุขในสถานบริการ	
- งานทันตสาธารณสุขในชุมชน	- งานทันตสาธารณสุขในชุมชน	
<b>(๘) งานแพทย์แผนไทย</b>	<b>(๘) งานแพทย์แผนไทย</b>	
- งานแพทย์แผนไทย	- งานแพทย์แผนไทย	
- งานแพทย์ทางเลือก	- งานแพทย์ทางเลือก	
- งานส่งเสริมการใช้สมุนไพร	- งานส่งเสริมการใช้สมุนไพร	
<b>(๙) งานอื่น ๆ ตามนโยบาย</b>	<b>(๙) งานอื่น ๆ ตามนโยบาย</b>	
<b>๓.๓ กลุ่มเวชปฏิบัติครอบครัว</b>	<b>๓.๓ กลุ่มเวชปฏิบัติครอบครัว</b>	
<b>(๑) งานแผนงาน/ โครงการ</b>	<b>(๑) งานแผนงาน/ โครงการ</b>	
- การจัดทำแผนงาน/ โครงการ	- การจัดทำแผนงาน/ โครงการ	
- การประเมินแผนงาน/ โครงการ	- การประเมินแผนงาน/ โครงการ	
<b>(๒) งานรักษาพยาบาล</b>	<b>(๒) งานรักษาพยาบาล</b>	
- งานรักษาพยาบาล (ปฐมภูมิ)	- งานรักษาพยาบาล (ปฐมภูมิ)	
- งานตรวจประเมิน และบำบัดโรคเบื้องต้น	- งานตรวจประเมิน และบำบัดโรคเบื้องต้น	
- งานอุบัติเหตุฉุกเฉิน อุบัติภัย	- งานอุบัติเหตุฉุกเฉิน อุบัติภัย	
- งานให้คำปรึกษาด้านสุขภาพสาธารณสุข	- งานให้คำปรึกษาด้านสุขภาพสาธารณสุข	
- งานสุศึกษาประชาสัมพันธ์	- งานสุศึกษาประชาสัมพันธ์	
<b>(๓) งานป้องกันควบคุมการติดเชื้อในคลินิก</b>	<b>(๓) งานป้องกันควบคุมการติดเชื้อในคลินิก</b>	
- งานป้องกันควบคุม การติดเชื้อในคลินิก	- งานป้องกันควบคุม การติดเชื้อในคลินิก	
<b>(๔) งานเภสัชสาธารณสุข</b>	<b>(๔) งานเภสัชสาธารณสุข</b>	
- งานเภสัชสาธารณสุข	- งานเภสัชสาธารณสุข	
- งานให้คำปรึกษาการใช้ยา	- งานให้คำปรึกษาการใช้ยา	

โครงสร้างตามแผนอัตรากำลังสามปี (พ.ศ. ๒๕๖๔ -พ.ศ. ๒๕๖๖)	โครงสร้างตามแผนอัตรากำลังสามปี (พ.ศ. ๒๕๖๗ -พ.ศ. ๒๕๖๙)	หมายเหตุ
<b>(๕) งานส่งต่อผู้ป่วย</b>	<b>(๕) งานส่งต่อผู้ป่วย</b>	
- งานคัดกรอง ส่งต่อผู้ป่วย และ EMS	- งานคัดกรอง ส่งต่อผู้ป่วย และ EMS	
<b>(๖) งานเวชปฏิบัติครอบครัวในชุมชน</b>	<b>(๖) งานเวชปฏิบัติครอบครัวในชุมชน</b>	
- งานคัดกรองผู้ป่วยตามกลุ่มวัย	- งานคัดกรองผู้ป่วยตามกลุ่มวัย	
- งานปรับเปลี่ยนพฤติกรรม	- งานปรับเปลี่ยนพฤติกรรม	
- งาน HHC	- งาน HHC	
- งาน Long Team Care	- งาน Long Team Care	
<b>(๗) งานฟื้นฟูสุขภาพ</b>	<b>(๗) งานฟื้นฟูสุขภาพ</b>	
- งานฟื้นฟูสมรรถภาพผู้พิการ	- งานฟื้นฟูสมรรถภาพผู้พิการ	
- งานฟื้นฟูสมรรถภาพผู้สูงอายุ	- งานฟื้นฟูสมรรถภาพผู้สูงอายุ	
- งานฟื้นฟูสมรรถภาพผู้ป่วยติดเตียง	- งานฟื้นฟูสมรรถภาพผู้ป่วยติดเตียง	
- งานสุขภาพจิต	- งานสุขภาพจิต	
- งานบำบัดผู้ป่วยติดยาเสพติด	- งานบำบัดผู้ป่วยติดยาเสพติด	
- งาน To Be Number One	- งาน To Be Number One	

## ๘.๒ การกำหนดตำแหน่ง

องค์การบริหารส่วนจังหวัดราชบุรีได้ศึกษาวิเคราะห์อำนาจหน้าที่และภารกิจ ความรับผิดชอบขององค์การบริหารส่วนจังหวัด เพื่อกำหนดภารกิจที่จะดำเนินการในช่วงระยะเวลา ๓ ปี ตั้งแต่ปีงบประมาณ พ.ศ.๒๕๖๗ – พ.ศ. ๒๕๖๙ ซึ่งปัจจัยหนึ่งที่ทำให้การดำเนินการภารกิจสำเร็จลุล่วงและสามารถแก้ไขปัญหาของท้องถิ่นได้อย่างมีประสิทธิภาพ คือ บุคลากรที่มีความรู้ ความสามารถที่เหมาะสม และสอดคล้องกับภารกิจ จึงได้กำหนดตำแหน่งบุคลากรเพื่อปฏิบัติงานที่องค์การบริหารส่วนจังหวัดราชบุรี ดังนี้

### ๘.๒.๑ ตำแหน่งข้าราชการองค์การบริหารส่วนจังหวัดเพื่อปฏิบัติงานในส่วนราชการขององค์การบริหารส่วนจังหวัดราชบุรี จำนวน ๔๖ สายงาน ๑,๐๔๔ อัตรา

ลำดับที่	ตำแหน่ง	จำนวนข้าราชการองค์การบริหารส่วนจังหวัด									รวม
		สำนักปลัด ฯ	สนง.เลขานุการฯ	กองคลัง	สำนักช่าง	กองสาธารณสุข	กองยุทธศาสตร์	กองการศึกษา	กองการเจ้าหน้าที่	หน่วยตรวจสอบฯ	
๑	นักบริหารงานท้องถิ่น	๔	-	-	-	-	-	-	-	-	๔
๒	นักบริหารงานทั่วไป	๔	๓	-	๑	๑	๕	-	๔	-	๑๘
๓	นักบริหารงานการคลัง	-	-	๖	-	-	-	-	-	-	๖
๔	นักบริหารงานช่าง	-	-	-	๑๐	-	-	-	-	-	๑๐
๕	นักบริหารงานสวัสดิการสังคม	๑	-	-	-	-	-	-	-	-	๑
๖	นักบริหารงานสาธารณสุข และสิ่งแวดล้อม	-	-	-	-	๔	-	-	-	-	๔
๗	นักบริหารงานการศึกษา	-	-	-	-	-	-	๓	-	-	๓
๘	นิติกร	๓	-	-	-	-	-	-	๑	-	๔

ลำดับ ที่	ตำแหน่ง	จำนวนข้าราชการองค์การบริหารส่วนจังหวัด									รวม
		สำนัก ปลัด ฯ	สนง. เลขานุการฯ	กอง คลัง	สำนัก ช่าง	กอง สาธารณสุข	กอง ยุทธศาสตร์	กอง การศึกษา	กองการ เจ้าหน้าที่	หน่วย ตรวจสอบฯ	
๙	นักจัดการงานทั่วไป	๖	๖	-	๑	๔	๑	๔	๑	-	๒๓
๑๐	นักวิเคราะห์นโยบายและแผน	-	-	-	-	-	๖	-	-	-	๖
๑๑	นักวิชาการเงินและบัญชี	-	-	๓	-	-	-	-	-	-	๓
๑๒	นักวิชาการคอมพิวเตอร์	๑	-	-	-	๑	๒	-	-	-	๔
๑๓	นักวิชาการพัสดุ	-	-	๔	-	-	-	-	-	-	๔
๑๔	นักวิชาการตรวจสอบภายใน	-	-	-	-	-	-	-	-	๒	๒
๑๕	นักวิชาการศึกษา	-	-	-	-	-	-	๒	-	-	๒
๑๖	นักวิชาการสาธารณสุข	-	-	-	-	๓๕๕	-	-	-	-	๓๕๕
๑๗	นักวิชาการสิ่งแวดล้อม	-	-	-	-	๑	-	-	-	-	๑
๑๘	วิศวกรโยธา	-	-	-	๔	-	-	-	-	-	๔
๑๙	วิศวกรเครื่องกล	-	-	-	๑	-	-	-	-	-	๑
๒๐	วิศวกรไฟฟ้า	-	-	-	๑	-	-	-	-	-	๑
๒๑	นักผังเมือง	-	-	-	๒	-	-	-	-	-	๒
๒๒	สถาปนิก	-	-	-	๒	-	-	-	-	-	๒
๒๓	พยาบาลวิชาชีพ	-	-	-	-	๒๒๕	-	-	-	-	๒๒๕
๒๔	นักทรัพยากรบุคคล	-	-	-	-	-	-	๖	-	-	๖
๒๕	นักประชาสัมพันธ์	-	-	-	-	-	๒	-	-	-	๒
๒๖	นักสันทนการ	-	-	-	-	-	-	๑	-	-	๑
๒๗	นักป้องกันและ บรรเทาสาธารณภัย	๑	-	-	-	-	-	-	-	-	๑
๒๘	นักพัฒนาชุมชน	๑	-	-	-	-	-	-	-	-	๑
๒๙	นักพัฒนาการท่องเที่ยว	๑	-	-	-	-	-	-	-	-	๑
๓๐	นักจัดการงานช่าง	-	-	-	๑	-	-	-	-	-	๑
๓๑	แพทย์แผนไทย	-	-	-	-	๕๕	-	-	-	-	๕๕
๓๒	เภสัชกร	-	-	-	-	๕	-	-	-	-	๕
๓๓	นักวิชาการคลัง	-	-	๑	-	-	-	-	-	-	๑
๓๔	นายช่างโยธา	-	-	-	๑๕	-	-	-	-	-	๑๕
๓๕	นายช่างเขียนแบบ	-	-	-	๑	-	-	-	-	-	๑
๓๖	นายช่างเครื่องกล	-	-	-	๓	-	-	-	-	-	๓
๓๗	นายช่างสำรวจ	-	-	-	๑	-	-	-	-	-	๑
๓๘	นายช่างไฟฟ้า	-	-	-	๑	-	-	-	-	-	๑
๓๙	เจ้าพนักงานการเงิน และบัญชี	-	-	๑๓	-	๗๖	-	๑	-	๒	๙๒
๔๐	เจ้าพนักงานพัสดุ	-	-	๖	-	-	-	๒	-	-	๘
๔๑	เจ้าพนักงานธุรการ	๕	๒	๕	๔	๖๓	๕	๔	๒	-	๙๐
๔๒	เจ้าพนักงานป้องกัน และบรรเทาสาธารณภัย	๒	-	-	-	-	-	-	-	-	๒
๔๓	เจ้าพนักงานสวนสาธารณะ	-	-	-	๑	-	-	-	-	-	๑
๔๔	เจ้าพนักงานทันตสาธารณสุข	-	-	-	-	๔๑	-	-	-	-	๔๑
๔๕	เจ้าพนักงานเภสัชกรรม	-	-	-	-	๑๙	-	-	-	-	๑๙
๔๖	เจ้าพนักงานสาธารณสุข	-	-	-	-	๓๓	-	-	-	-	๓๓
	<b>รวม</b>	<b>๒๙</b>	<b>๑๑</b>	<b>๓๗</b>	<b>๔๙</b>	<b>๑๙</b>	<b>๒๑</b>	<b>๑๗</b>	<b>๑๔</b>	<b>๔</b>	<b>๑,๐๔๔</b>



ลำดับ ที่	ตำแหน่ง	จำนวนพนักงานจ้างองค์การบริหารส่วนจังหวัด									รวม
		สำนัก ปลัด ฯ	สนง. เลขานุการฯ	กองคลัง	สำนัก ช่าง	กอง สาธารณสุข	กอง ยุทธศาสตร์	กอง การศึกษา	กองการ เจ้าหน้าที่	หน่วย ตรวจสอบฯ	
๖	ผู้ช่วยนักทรัพยากรบุคคล	-	-	-	-	-	-	-	๑	-	๑
๗	ผู้ช่วยครู	-	-	-	-	-	-	-	-	๙	๙
๘	ผู้ช่วยนักผังเมือง	-	-	-	๑	-	-	-	-	-	๑
๙	ผู้ช่วยนักวิชาการเงินและ บัญชี	-	-	๑	-	-	-	-	-	-	๑
๑๐	ผู้ช่วยวิศวกรโยธา	-	-	-	๑	-	-	-	-	-	๑
๑๑	ผู้ช่วยวิศวกรเครื่องกล	-	-	-	๑	-	-	-	-	-	๑
๑๒	ผู้ช่วยนิติกร	๑	-	-	-	-	-	-	-	-	๑
๑๓	ผู้ช่วยสถาปนิก	-	-	-	๑	-	-	-	-	-	๑
๑๔	ผู้ช่วยนักจัดการงานทั่วไป	๒	๘	๑	-	๑	๒	๒	๒	-	๑๘
๑๕	ผู้ช่วยนักวิชาการพัสดุ	-	-	๑	-	-	-	-	-	-	๑
๑๖	ผู้ช่วยนักวิชาการ สาธารณสุข	-	-	-	-	๑	-	-	-	-	๑
๑๗	ผู้ช่วยนักประชาสัมพันธ์	-	-	-	-	-	๒	-	-	-	๒
๑๘	ผู้ช่วยนักสันทนการ	-	-	-	-	-	-	๑	-	-	๑
๑๙	ผู้ช่วยนักวิชาการวัฒนธรรม	-	-	-	-	-	-	๑	-	-	๑
๒๐	ผู้ช่วยเจ้าพนักงานธุรการ	๑๒	๖	๖	๗	๔	๔	๘	-	๑	๔๘
๒๑	ผู้ช่วยเจ้าพนักงาน การเงินและบัญชี	-	-	๒	-	๑	-	๑	-	๑	๕
๒๒	ผู้ช่วยเจ้าพนักงาน สาธารณสุข	-	-	-	-	๒	-	-	-	-	๒
๒๓	ผู้ช่วยเจ้าพนักงาน ส่งเสริมการท่องเที่ยว	๓	-	-	-	-	-	-	-	-	๓
๒๔	ผู้ช่วยเจ้าพนักงานพัสดุ	-	-	๒	-	-	-	-	-	-	๒
๒๕	ผู้ช่วยเจ้าพนักงาน ประชาสัมพันธ์	-	-	-	-	-	๖	-	-	-	๖
๒๖	ผู้ช่วยนายช่างเขียนแบบ	-	-	-	๕	-	-	-	-	-	๕
๒๗	ผู้ช่วยนายช่างสำรวจ	-	-	-	๒	-	-	-	-	-	๒
๒๘	ผู้ช่วยนายช่างโยธา	-	-	-	๔	-	-	-	-	-	๔

ลำดับ ที่	ตำแหน่ง	จำนวนพนักงานจ้างองค์การบริหารส่วนจังหวัด									รวม
		สำนัก ปลัด ฯ	สนง. เลขานุการฯ	กองคลัง	สำนักช่าง	กอง สาธารณสุข	กอง ยุทธศาสตร์	กอง การศึกษา	กองการ เจ้าหน้าที่	หน่วย ตรวจสอบฯ	
๒๙	ผู้ช่วยนายช่างไฟฟ้า	-	-	-	๓	-	๑	-	-	-	๔
๓๐	ผู้ช่วยนายช่างผังเมือง	-	-	-	๑	-	-	-	-	-	๑
๓๑	ผู้ช่วยนายช่างเครื่องกล	-	-	-	๒	-	-	-	-	-	๒
๓๒	พนักงานดับเพลิง	๑๒	-	-	-	-	-	-	-	-	๑๒
<b>พนักงานจ้างตามภารกิจ สำหรับผู้มีทักษะ</b>											
๓๓	พนักงานขับรถยนต์	๑๒	๑๐	-	-	๓	-	-	-	-	๒๕
๓๔	พจน.ขับเคลื่อนจักรกล	-	-	-	๑๖	-	-	-	-	-	๑๖
	ขนาดเบา										
๓๕	พจน.ขับเคลื่อนจักรกล	-	-	-	๓๕	-	-	-	-	๑	๓๖
	ขนาดกลาง										
๓๖	พจน.ขับเคลื่อนจักรกล	-	-	-	๑๔	-	-	-	-	๑	๑๕
	ขนาดหนัก										
๓๗	พนักงานดับเพลิง	๑๒	-	-	-	-	-	-	-	-	๑๒
<b>พนักงานจ้างทั่วไป</b>											
๓๘	พนักงานดับเพลิง	๒๔	-	-	-	-	-	-	-	-	๒๔
๓๙	พนักงานวิทยุ	๒	-	-	-	-	-	-	-	-	๒
๔๐	คนงาน	๖	๑	-	๔๒	-	-	๒	-	-	๕๑
๔๑	คนสวน	-	-	-	๑	-	-	-	-	-	๑
๔๒	ภารโรง	-	-	-	-	-	-	-	-	๑	๑
๔๓	พนักงานวิทยุ	๒	-	-	-	-	-	-	-	-	๒
๔๔	พนักงานขับรถยนต์	-	-	-	-	๑	๑	๑	-	-	๓
๔๕	พจน.ขับเคลื่อนจักรกล	-	-	-	๕	-	-	-	-	-	๕
	ขนาดเบา										
๔๖	เจ้าหน้าที่สถานีขนส่ง	๖	-	-	-	-	-	-	-	-	๖
๔๗	ผู้ปฏิบัติการฉุกเฉิน	-	-	-	-	๓	-	-	-	-	๓
	เบื้องต้น										
	<b>รวม</b>	<b>๘๗</b>	<b>๒๗</b>	<b>๑๖</b>	<b>๑๔๑</b>	<b>๑๗</b>	<b>๑๙</b>	<b>๑๙</b>	<b>๕</b>	<b>๑๔</b>	<b>๓๔๔</b>

และได้นำผลการวิเคราะห์ตำแหน่งมากรอกข้อมูลลงในกรอบอัตรากำลัง ๓ ปี ดังนี้  
กรอบอัตรากำลังข้าราชการองค์การบริหารส่วนจังหวัด ๓ ปี (พ.ศ. ๒๕๖๗ - พ.ศ. ๒๕๖๙) ใหม่

ส่วนราชการ	กรอบ อัตรากำลัง เดิม	กรอบอัตรากำลังตำแหน่งที่คาดว่าจะ ต้องใช้ในช่วง ระยะเวลา ๓ ปีข้างหน้า			อัตรากำลังคน เพิ่ม/ลด			หมายเหตุ
		๒๕๖๗	๒๕๖๘	๒๕๖๙	๒๕๖๗	๒๕๖๘	๒๕๖๙	
ปลัดองค์การบริหารส่วนจังหวัด ระดับสูง	๑	๑	๑	๑	-	-	-	
รองปลัดองค์การบริหารส่วนจังหวัด ระดับสูง	๑	๑	๑	๑	-	-	-	
รองปลัดองค์การบริหารส่วนจังหวัด ระดับกลาง	๒	๒	๒	๒	-	-	-	
<b>๑. สำนักปลัดองค์การบริหารส่วนจังหวัด</b>								
<b>ข้าราชการองค์การบริหารส่วนจังหวัด</b>								
นักบริหารงานทั่วไป ระดับกลาง	๑	๑	๑	๑	-	-	-	
นักบริหารงานทั่วไป ระดับต้น	๕	๓	๓	๓	-๒	-	-	ยุบเลิก
					๒ อัตรากำลัง	- เปลี่ยนเป็นหัวหน้ากลุ่มงานนิติการ - เปลี่ยนหัวหน้าฝ่ายบริหารงานทั่วไป เป็นหัวหน้าฝ่ายสวัสดิการสังคม		
นักบริหารงานสวัสดิการสังคม ระดับต้น	-	๑	๑	๑	+๑	-	-	กำหนดเพิ่ม
นักจัดการงานทั่วไป (ปก./ชก.)	๕	๖	๖	๖	+๑	-	-	กำหนดเพิ่ม
นิติกร (ปก./ชก./ชพ.)	๓	๓	๓	๓	-	-	-	
นักวิชาการคอมพิวเตอร์ (ปก./ชก.)	๑	๑	๑	๑	-	-	-	
นักพัฒนาชุมชน (ปก./ชก.)	๑	๑	๑	๑	-	-	-	
นักพัฒนาการท่องเที่ยว (ปก./ชก.)	๑	๑	๑	๑	-	-	-	
นักป้องกันและบรรเทาสาธารณภัย (ปก./ชก.)	๑	๑	๑	๑	-	-	-	
เจ้าพนักงานธุรการ (พง./ชง.)	๕	๕	๕	๕	-	-	-	
พจน.ป้องกันและบรรเทาสาธารณภัย (พง.)	๒	๒	๒	๒	-	-	-	
<b>ลูกจ้างประจำ</b>								
คนงาน	๑	๐	๐	๐	-๑	ยุบเลิก เกษียณ ปี ๖๖		
ภารโรง	๑	๑	๑	๑	-	-	-	ว่างให้ยุบ
<b>พนักงานจ้าง</b>								
พนักงานจ้างผู้เชี่ยวชาญพิเศษด้านการ	๑	-	-	-	-๑	ยุบเลิก และกำหนดเพิ่มเป็น		
บริหารราชการและการส่งเสริมการท่องเที่ยว	ผู้เชี่ยวชาญพิเศษด้านการป้องกันและบรรเทาสาธารณภัยและการบริหารราชการ							
พนักงานจ้างผู้เชี่ยวชาญพิเศษด้านกฎหมาย	๑	๑	๑	๑	-	-	-	
และการบริหารราชการ								
พนักงานจ้างผู้เชี่ยวชาญพิเศษด้านป้องกัน	-	๑	๑	๑	+๑	-	-	กำหนดเพิ่ม
และบรรเทาสาธารณภัยและการบริหารราชการ								
ผู้ช่วยนิติกร	๑	๑	๑	๑	-	-	-	
ผู้ช่วยนักจัดการงานทั่วไป	๑	๒	๒	๒	+๑	-	-	กำหนดเพิ่ม
ผู้ช่วยนักวิชาการคอมพิวเตอร์	๑	๑	๑	๑	-	-	-	
ผู้ช่วยนักพัฒนาการท่องเที่ยว	๔	๔	๔	๔	-	-	-	
ผู้ช่วยเจ้าพนักงานธุรการ	๑๓	๑๒	๑๒	๑๒	-๑	-	-	ยุบเลิก
ผู้ช่วยเจ้าพนักงานส่งเสริมการท่องเที่ยว	๓	๓	๓	๓	-	-	-	
พนักงานขับรถยนต์	๑๒	๑๒	๑๒	๑๒	-	-	-	
พนักงานดับเพลิง	๓๖	๓๖	๓๖	๓๖	-	-	-	
พนักงานวิทยุ	๒	๒	๒	๒	-	-	-	

ส่วนราชการ	กรอบ อัตรา กำลัง เดิม	กรอบอัตราตำแหน่งที่คาดว่าจะ ต้องใช้ในช่วง ระยะเวลา ๓ ปีข้างหน้า			อัตรากำลังคน เพิ่ม/ลด			หมายเหตุ
		๒๕๖๗	๒๕๖๘	๒๕๖๙	๒๕๖๗	๒๕๖๘	๒๕๖๙	
<b>สำนักปลัดองค์การบริหารส่วนจังหวัด (ต่อ)</b>								
คนงาน	๔	๖	๖	๖	+๒	-	-	กำหนดเพิ่ม
เจ้าหน้าที่สถานีขนส่ง	๖	๖	๖	๖	-	-	-	
<b>รวม</b>	<b>๑๑๒</b>	<b>๑๑๓</b>	<b>๑๑๓</b>	<b>๑๑๓</b>	<b>+๑</b>	<b>-</b>	<b>-</b>	
<b>๒. สำนักงานเลขานุการองค์การบริหารส่วนจังหวัด</b>								
<b><u>ข้าราชการองค์การบริหารส่วนจังหวัด</u></b>								
นักบริหารงานทั่วไป ระดับกลาง	๑	๑	๑	๑	-	-	-	
นักบริหารงานทั่วไป ระดับต้น	๒	๒	๒	๒	-	-	-	
นักจัดการงานทั่วไป (ปก./ชก.)	๖	๖	๖	๖	-	-	-	
เจ้าพนักงานธุรการ (พง.)	๒	๒	๒	๒	-	-	-	
<b><u>พนักงานจ้าง</u></b>								
ผู้ช่วยนักวิชาการคอมพิวเตอร์	๒	๒	๒	๒	-	-	-	
ผู้ช่วยนักจัดการงานทั่วไป	๘	๘	๘	๘	-	-	-	
ผู้ช่วยเจ้าพนักงานธุรการ	๖	๖	๖	๖	-	-	-	
พนักงานขับรถยนต์	๕	๑๐	๑๐	๑๐	+๕	-	-	กำหนดเพิ่ม
คนงาน	๑	๑	๑	๑	-	-	-	
<b>รวม</b>	<b>๓๓</b>	<b>๓๘</b>	<b>๓๘</b>	<b>๓๘</b>	<b>+๕</b>	<b>-</b>	<b>-</b>	
<b>๓. กองคลัง</b>								
<b><u>ข้าราชการองค์การบริหารส่วนจังหวัด</u></b>								
นักบริหารงานการคลัง ระดับกลาง	๑	๑	๑	๑	-	-	-	
นักบริหารงานการคลัง ระดับต้น	๕	๕	๕	๕	-	-	-	
นักวิชาการเงินและบัญชี (ปก./ชก.)	๓	๓	๓	๓	-	-	-	
นักวิชาการพัสดุ (ปก./ชก.)	๓	๔	๔	๔	+๑	-	-	กำหนดเพิ่ม
นักวิชาการคลัง (ปก./ชก.)	-	๑	๑	๑	+๑	-	-	กำหนดเพิ่ม
เจ้าพนักงานธุรการ (พง./ชง.)	๕	๕	๕	๕	-	-	-	
เจ้าพนักงานการเงินและบัญชี (พง./ชง.)	๑๓	๑๓	๑๓	๑๓	-	-	-	
เจ้าพนักงานพัสดุ (พง./ชง.)	๖	๖	๖	๖	-	-	-	
<b><u>พนักงานจ้าง</u></b>								
ผู้ช่วยนักวิชาการคอมพิวเตอร์	๒	๒	๒	๒	-	-	-	
ผู้ช่วยนักวิชาการเงินและบัญชี	๑	๑	๑	๑	-	-	-	
ผู้ช่วยเจ้าพนักงานการเงินและบัญชี	๒	๒	๒	๒	-	-	-	
ผู้ช่วยนักวิชาการพัสดุ	๑	๑	๑	๑	-	-	-	
ผู้ช่วยนักจัดการงานทั่วไป	-	๑	๑	๑	+๑	-	-	กำหนดเพิ่ม
ผู้ช่วยเจ้าพนักงานพัสดุ	๒	๒	๒	๒	-	-	-	
ผู้ช่วยเจ้าพนักงานธุรการ	๗	๖	๖	๖	-๑	-	-	ยุบเลิก
<b>รวม</b>	<b>๕๑</b>	<b>๕๓</b>	<b>๕๓</b>	<b>๕๓</b>	<b>+๒</b>	<b>-</b>	<b>-</b>	

ส่วนราชการ	กรอบ อัตรา กำลัง เดิม	กรอบอัตราตำแหน่งที่คาดว่าจะ ต้องใช้ในช่วง ระยะเวลา ๓ ปีข้างหน้า			อัตรากำลังคน เพิ่ม/ลด			หมายเหตุ
		๒๕๖๗	๒๕๖๘	๒๕๖๙	๒๕๖๗	๒๕๖๘	๒๕๖๙	
<b>๔. สำนักช่าง</b>								
<b>ข้าราชการองค์การบริหารส่วนจังหวัด</b>								
นักบริหารงานช่าง ระดับสูง	๑	๑	๑	๑	-	-	-	
นักบริหารงานช่าง ระดับกลาง	๓	๓	๓	๓	-	-	-	
นักบริหารงานช่าง ระดับต้น	๖	๖	๖	๖	-	-	-	
นักบริหารงานทั่วไป ระดับต้น	๑	๑	๑	๑	-	-	-	
นักจัดการงานทั่วไป (ปก./ชก.)	๑	๑	๑	๑	-	-	-	
วิศวกรโยธา (ปก./ชก.)	๔	๔	๔	๔	-	-	-	
สถาปนิก (ปก./ชก.)	๒	๒	๒	๒	-	-	-	
นักผังเมือง (ปก./ชก.)	๑	๒	๒	๒	+๑	-	-	กำหนดเพิ่ม
วิศวกรเครื่องกล (ปก./ชก.)	๑	๑	๑	๑	-	-	-	
วิศวกรไฟฟ้า (ปก./ชก.)	๑	๑	๑	๑	-	-	-	
นักจัดการงานช่าง (ปก./ชก.)	๑	๑	๑	๑	-	-	-	
เจ้าพนักงานธุรการ (ปง./ชง.)	๔	๔	๔	๔	-	-	-	
เจ้าพนักงานสวนสาธารณะ (ปง./ชง.)	๑	๑	๑	๑	-	-	-	
นายช่างโยธา (ปง./ชง./อส.)	๑๕	๑๕	๑๕	๑๕	-	-	-	
นายช่างเขียนแบบ (ปง.)	๑	๑	๑	๑	-	-	-	
นายช่างสำรวจ (ปง./ชง.)	๑	๑	๑	๑	-	-	-	
นายช่างเครื่องกล (ปง./ชง.)	๓	๓	๓	๓	-	-	-	
นายช่างไฟฟ้า (ปง./ชง.)	๑	๑	๑	๑	-	-	-	
<b>ลูกจ้างประจำ</b>								
พ. ชั้บเครื่องจักรกลขนาดหนัก	๒	๒	๒	๑	-	-	-๑	ว่างยุบเลิก
								เกษียณ ปี ๖๘
<b>พนักงานจ้าง</b>								
ผู้ช่วยสถาปนิก	๑	๑	๑	๑	-	-	-	
ผู้ช่วยนักวิชาการคอมพิวเตอร์	๑	๑	๑	๑	-	-	-	
ผู้ช่วยนักผังเมือง	๑	๑	๑	๑	-	-	-	
ผู้ช่วยวิศวกรโยธา	-	๑	๑	๑	+๑	-	-	กำหนดเพิ่ม
ผู้ช่วยวิศวกรเครื่องกล	-	๑	๑	๑	+๑	-	-	กำหนดเพิ่ม
ผู้ช่วยนายช่างสำรวจ	๒	๒	๒	๒	-	-	-	
ผู้ช่วยนายช่างโยธา	๑	๔	๔	๔	+๓	-	-	กำหนดเพิ่ม
ผู้ช่วยนายช่างผังเมือง	๑	๑	๑	๑	-	-	-	
ผู้ช่วยนายช่างเขียนแบบ	๔	๕	๕	๕	+๑	-	-	กำหนดเพิ่ม
ผู้ช่วยเจ้าพนักงานธุรการ	๓	๗	๗	๗	+๔	-	-	กำหนดเพิ่ม
ผู้ช่วยนายช่างไฟฟ้า	๓	๓	๓	๓	-	-	-	
ผู้ช่วยนายช่างเครื่องกล	๒	๒	๒	๒	-	-	-	
พ. ชั้บเครื่องจักรกลขนาดเบา	๑	๑๖	๑๖	๑๖	+๑๕	-	-	กำหนดเพิ่ม
พ. ชั้บเครื่องจักรกลขนาดกลาง	๒๐	๓๕	๓๕	๓๕	+๑๕	-	-	กำหนดเพิ่ม
พ. ชั้บเครื่องจักรกลขนาดหนัก	๑๓	๑๔	๑๔	๑๔	+๑	-	-	กำหนดเพิ่ม

ส่วนราชการ	กรอบ อัตรา กำลัง เดิม	กรอบอัตราตำแหน่งที่คาดว่าจะ จะต้องใช้ในช่วง ระยะเวลา ๓ ปีข้างหน้า			อัตรากำลังคน เพิ่ม/ลด			หมายเหตุ
		๒๕๖๗	๒๕๖๘	๒๕๖๙	๒๕๖๗	๒๕๖๘	๒๕๖๙	
<b>สำนักช่าง (ต่อ)</b>								
พ.ขับเครื่องจักรกลขนาดเบา (ทั่วไป)	๕	๕	๕	๕	-	-	-	
คนงาน	๑๑	๔๒	๔๒	๔๒	+๓๑	-	-	กำหนดเพิ่ม
คนสวน	๑	๑	๑	๑	-	-	-	
<b>รวม</b>	<b>๑๒๐</b>	<b>๑๙๓</b>	<b>๑๙๓</b>	<b>๑๙๒</b>	<b>+๗๓</b>	<b>-</b>	<b>-๑</b>	
<b>๕. กองสาธารณสุข</b>								
<b>(๑) ข้าราชการองค์การบริหารส่วนจังหวัด</b>								
นักบริหารงานสาธารณสุขและสิ่งแวดล้อม ระดับกลาง	๑	๑	๑	๑	-	-	-	
นักบริหารงานสาธารณสุขและสิ่งแวดล้อม ระดับต้น	๓	๓	๓	๓	-	-	-	
นักบริหารงานทั่วไป ระดับต้น	๑	๑	๑	๑	-	-	-	
นักวิชาการสาธารณสุข (ปก./ชก.)	๓	๓	๓	๓	-	-	-	
นักวิชาการสิ่งแวดล้อม (ปก./ชก.)	๑	๑	๑	๑	-	-	-	
นักจัดการงานทั่วไป (ปก./ชก.)	๔	๔	๔	๔	-	-	-	
นักวิชาการคอมพิวเตอร์ (ปก./ชก.)	๑	๑	๑	๑	-	-	-	
พยาบาลวิชาชีพ (ปก./ชก.)	๒	๒	๒	๒	-	-	-	
เจ้าพนักงานสาธารณสุข (ปง./ชง.)	๑	-	-	-	-๑	-	-	ยุบเลิก
เจ้าพนักงานการเงินและบัญชี (ปง./ชง.)	๑	๑	๑	๑	-	-	-	
เจ้าพนักงานธุรการ (ปง./ชง.)	๓	๓	๓	๓	-	-	-	
<b>(๒) พนักงานจ้าง</b>								
ผู้เชี่ยวชาญพิเศษด้านสาธารณสุข	๑	๑	๑	๑	-	-	-	
ผู้ช่วยนักจัดการงานทั่วไป	๑	๑	๑	๑	-	-	-	
ผู้ช่วยนักวิชาการคอมพิวเตอร์	๑	๑	๑	๑	-	-	-	
ผู้ช่วยนักวิชาการสาธารณสุข	๑	๑	๑	๑	-	-	-	
ผู้ช่วยเจ้าพนักงานสาธารณสุข	๒	๒	๒	๒	-	-	-	
ผู้ช่วยเจ้าพนักงานธุรการ	๔	๔	๔	๔	-	-	-	
ผู้ช่วยพนักงานการเงินและบัญชี	๑	๑	๑	๑	-	-	-	
พนักงานขับรถยนต์	๓	๓	๓	๓	-	-	-	
ผู้ปฏิบัติการฉุกเฉิน	๓	๓	๓	๓	-	-	-	
พนักงานขับรถยนต์	๑	๑	๑	๑	-	-	-	
<b>(๓) โรงพยาบาลส่งเสริมสุขภาพตำบล ๗๙ แห่ง</b>	<b>๘๔๓</b>	<b>๘๔๓</b>	<b>๘๔๓</b>	<b>๘๔๓</b>				<b>ข้าราชการถ่ายโอน</b>
<b>รวม</b>	<b>๘๘๒</b>	<b>๘๘๑</b>	<b>๘๘๑</b>	<b>๘๘๑</b>	<b>-๒</b>	<b>-</b>	<b>-</b>	
<b>๗. กองยุทธศาสตร์และงบประมาณ</b>								
<b>ข้าราชการองค์การบริหารส่วนจังหวัด</b>								
นักบริหารงานทั่วไป ระดับกลาง	๑	๑	๑	๑	-	-	-	
นักบริหารงานทั่วไป ระดับต้น	๔	๔	๔	๔	-	-	-	
นักจัดการงานทั่วไป (ปก./ชก.)	๑	๑	๑	๑	-	-	-	
นักวิเคราะห์นโยบายและแผน (ปก./ชก.)	๖	๖	๖	๖	-	-	-	

ส่วนราชการ	กรอบ อัตรา กำลัง เดิม	กรอบอัตราตำแหน่งที่คาดว่าจะ ต้องใช้ในช่วง ระยะเวลา ๓ ปีข้างหน้า			อัตรากำลังคน เพิ่ม/ลด			หมายเหตุ
		๒๕๖๗	๒๕๖๘	๒๕๖๙	๒๕๖๗	๒๕๖๘	๒๕๖๙	
นักวิชาการคอมพิวเตอร์ (ปก./ชก.)	๒	๒	๒	๒	-	-	-	
นักประชาสัมพันธ์ (ปก./ชก.)	๒	๒	๒	๒	-	-	-	
เจ้าพนักงานธุรการ (ปง./ชง.)	๕	๕	๕	๕	-	-	-	
<b>พนักงานจ้าง</b>								
ผู้ช่วยนักวิชาการคอมพิวเตอร์	๓	๓	๓	๓	-	-	-	
ผู้ช่วยนักประชาสัมพันธ์	๑	๒	๒	๒	+๑	-	-	กำหนดเพิ่ม
ผู้ช่วยนักจัดการงานทั่วไป	๑	๒	๒	๒	+๑	-	-	กำหนดเพิ่ม
ผู้ช่วยเจ้าพนักงานธุรการ	๔	๔	๔	๔	-	-	-	
ผู้ช่วยเจ้าพนักงานประชาสัมพันธ์	๘	๖	๖	๖	-๒	-	-	ยุบเลิก
ผู้ช่วยนายช่างไฟฟ้า	-	๑	๑	๑	+๑	-	-	กำหนดเพิ่ม
พนักงานขับรถยนต์	๑	๑	๑	๑	-	-	-	
<b>รวม</b>	<b>๓๙</b>	<b>๔๐</b>	<b>๔๐</b>	<b>๔๐</b>	<b>+๑</b>	<b>-</b>	<b>-</b>	
<b>๘. กองการศึกษา ศาสนา และวัฒนธรรม</b>								
<b>ข้าราชการองค์การบริหารส่วนจังหวัด</b>								
นักบริหารงานการศึกษา ระดับกลาง	๑	๑	๑	๑	-	-	-	
นักบริหารงานการศึกษา ระดับต้น	๒	๒	๒	๒	-	-	-	
นักจัดการงานทั่วไป (ปก./ชก.)	๔	๔	๔	๔	-	-	-	
นักสันทนการ (ปก./ชก.)	๑	๑	๑	๑	-	-	-	
นักวิชาการศึกษา (ปก./ชก.)	๒	๒	๒	๒	-	-	-	
เจ้าพนักงานธุรการ (ปง./ชง.)	๔	๔	๔	๔	-	-	-	
เจ้าพนักงานการเงินและบัญชี (ปง./ชง.)	๑	๑	๑	๑	-	-	-	
เจ้าพนักงานพัสดุ (ปง./ชง.)	๒	๒	๒	๒	-	-	-	
<b>พนักงานจ้าง</b>								
ผู้ช่วยนักวิชาการวัฒนธรรม	๑	๑	๑	๑	-	-	-	
ผู้ช่วยนักจัดการงานทั่วไป	๒	๒	๒	๒	-	-	-	
ผู้ช่วยนักวิชาการคอมพิวเตอร์	๑	๑	๑	๑	-	-	-	
ผู้ช่วยนักสันทนการ	๑	๑	๑	๑	-	-	-	
ผู้ช่วยเจ้าพนักงานธุรการ	๘	๘	๘	๘	-	-	-	
ผู้ช่วยเจ้าพนักงานการเงินและบัญชี	๑	๑	๑	๑	-	-	-	
พนักงานขับรถ	๑	๑	๑	๑	-	-	-	
คนงาน	-	๒	๒	๒	+๒	-	-	กำหนดเพิ่ม
<b>รวม</b>	<b>๓๒</b>	<b>๓๔</b>	<b>๓๔</b>	<b>๓๔</b>	<b>+๒</b>	<b>-</b>	<b>-</b>	
<b>๙. กองการเจ้าหน้าที่</b>								
<b>ข้าราชการองค์การบริหารส่วนจังหวัด</b>								
นักบริหารงานทั่วไป ระดับกลาง	๑	๑	๑	๑	-	-	-	
นักบริหารงานทั่วไป ระดับต้น	๓	๓	๓	๓	-	-	-	
นักทรัพยากรบุคคล (ปก./ชก.)	๕	๖	๖	๖	+๑	-	-	กำหนดเพิ่ม
นิติกร (ปก./ชก.)	๑	๑	๑	๑	-	-	-	
นักจัดการงานทั่วไป (ปก./ชก.)	๑	๑	๑	๑	-	-	-	
เจ้าพนักงานธุรการ (ปง./ชง.)	๒	๒	๒	๒	-	-	-	

ส่วนราชการ	กรอบ อัตรา กำลัง เดิม	กรอบอัตราตำแหน่งที่คาดว่าจะ จะต้องใช้ในช่วง ระยะเวลา ๓ ปีข้างหน้า			อัตรากำลังคน เพิ่ม/ลด			หมายเหตุ
		๒๕๖๗	๒๕๖๘	๒๕๖๙	๒๕๖๗	๒๕๖๘	๒๕๖๙	
<b>พนักงานจ้าง</b>								
ผู้ช่วยนักวิชาการคอมพิวเตอร์	๒	๒	๒	๒	-	-	-	
ผู้ช่วยนักทรัพยากรบุคคล	๑	๑	๑	๑	-	-	-	
ผู้ช่วยนักจัดการงานทั่วไป	-	๒	๒	๒	+๒	-	-	กำหนดเพิ่ม
<b>รวม</b>	<b>๑๖</b>	<b>๑๙</b>	<b>๑๙</b>	<b>๑๙</b>	<b>+๓</b>	<b>-</b>	<b>-</b>	
<b>๑๐. หน่วยตรวจสอบภายใน</b>								
นักวิชาการตรวจสอบภายใน (ปก./ชก.)	๒	๒	๒	๒	-	-	-	
เจ้าพนักงานการเงินและบัญชี (ปง./ชง.)	๒	๒	๒	๒	-	-	-	
<b>รวม</b>	<b>๔</b>	<b>๔</b>	<b>๔</b>	<b>๔</b>	<b>-</b>	<b>-</b>	<b>-</b>	
<b>๑๑. โรงเรียนองค์การบริหารส่วนจังหวัดราชบุรี (วัดห้วยปลาตุก อนันตกุลอุปถัมภ์)</b>								
<b>ข้าราชการครู</b>								
ผู้อำนวยการสถานศึกษา	๑	๑	๑	๑	-	-	-	
ครูผู้สอน (ครู)	๖	๖	๖	๖	-	-	-	
ครูผู้สอน (ครูผู้ช่วย)	๑	๑	๑	๑	-	-	-	
<b>พนักงานจ้าง</b>								
ผู้ช่วยครู (กลุ่มวิชาปฐมวัย)	๒	๒	๒	๒	-	-	-	
ผู้ช่วยครู (กลุ่มวิชาประถมศึกษา)	๑	๑	๑	๑	-	-	-	
ผู้ช่วยครู (กลุ่มวิชาวิทยาศาสตร์)	๑	๑	๑	๑	-	-	-	
ผู้ช่วยครู กลุ่มวิชาภาษาอังกฤษ	๑	๑	๑	๑	-	-	-	
ผู้ช่วยครู (กลุ่มวิชาพลศึกษา)	๑	๑	๑	๑	-	-	-	
ผู้ช่วยครู (กลุ่มวิชาคณิตศาสตร์)	๑	๑	๑	๑	-	-	-	
ผู้ช่วยครู (กลุ่มวิชาคอมพิวเตอร์)	๑	๑	๑	๑	-	-	-	
ผู้ช่วยครู (กลุ่มวิชาคอมพิวเตอร์)	๑	๑	๑	๑	-	-	-	
ผู้ช่วยเจ้าพนักงานการเงินและบัญชี	๑	๑	๑	๑	-	-	-	
ผู้ช่วยเจ้าพนักงานธุรการ	๑	๑	๑	๑	-	-	-	
พ. ขับเครื่องจักรกลขนาดกลาง	-	๑	๑	๑	+๑	-	-	กำหนดเพิ่ม
พ. ขับเครื่องจักรกลขนาดหนัก	-	๑	๑	๑	+๑	-	-	กำหนดเพิ่ม
ภารโรง	๑	๑	๑	๑	-	-	-	
<b>รวม</b>	<b>๒๐</b>	<b>๒๒</b>	<b>๒๒</b>	<b>๒๒</b>	<b>+๒</b>	<b>-</b>	<b>-</b>	
<b>รวมอัตรากำลังทั้งหมด</b>	<b>๑,๓๑๓</b>	<b>๑,๔๐๑</b>	<b>๑,๔๐๑</b>	<b>๑,๔๐๑</b>	<b>+๘๘</b>	<b>-</b>	<b>-</b>	

9. ภาระค่าใช้จ่ายเกี่ยวกับเงินเดือนและประโยชน์ตอบแทนอื่น

การวิเคราะห์การกำหนดอัตราค่าจ้างเพิ่มของข้าราชการองค์การบริหารส่วนจังหวัด

ที่	ชื่อสายงาน	ระดับ ตำแหน่ง /ประเภท	จำนวน ทั้งหมด	จำนวนที่มีอยู่ปัจจุบัน			อัตราตำแหน่งที่คาดว่าจะต้องใช้ ในช่วงระยะ 3 ปีข้างหน้า			อัตรากำลังคน เพิ่ม/ลด			ภาระค่าใช้จ่ายที่เพิ่มขึ้น (3)			ค่าใช้จ่ายรวม (4)			หมายเหตุ
				จำนวน (คน)	เงินเดือน (1)	เงินประจำ ตำแหน่ง (2)	2567	2568	2569	2567	2568	2569	2567	2568	2569	2567	2568	2569	
1	ปลัด อบจ. (นักบริหารงานท้องถิ่น)	สูง	1	-	637,320	240,000	1	1	1	+1	-	-	22,920	22,920	22,920	900,240	923,160	946,080	ว่างเดิม
2	รองปลัด อบจ. (นักบริหารงานท้องถิ่น)	สูง	1	-	637,320	240,000	1	1	1	+1	-	-	22,920	22,920	22,920	900,240	923,160	946,080	ว่างเดิม
3	รองปลัด อบจ. (นักบริหารงานท้องถิ่น)	กลาง	1	1	680,760	134,400	1	1	1	-	-	-	21,960	22,680	24,240	837,120	859,800	884,040	
4	รองปลัด อบจ. (นักบริหารงานท้องถิ่น)	กลาง	1	1	588,120	134,400	1	1	1	-	-	-	19,920	20,400	20,640	742,440	762,840	783,480	
	<b>สํานักปลัดองค์การบริหารส่วนจังหวัด</b>																		
5	ทน.สป. (นักบริหารงานทั่วไป)	กลาง	1	1	495,000	134,400	1	1	1	-	-	-	16,440	18,120	19,440	645,840	663,960	683,400	
6	หัวหน้าฝ่ายอำนวยการ (นักบริหารงานทั่วไป)	ต้น	1	1	514,680	18,000	1	1	1	-	-	-	16,680	17,520	18,000	531,360	548,880	566,880	
7	หัวหน้าฝ่ายสวัสดิการสังคม (นักบริหารงานสวัสดิการสังคม)	ต้น	1	-	0	0	1	1	1	+1	-	-	411,600	13,620	13,620	411,600	425,220	438,840	กำหนดเพิ่ม
8	หัวหน้าฝ่ายป้องกันและบรรเทาสาธารณภัย (นักบริหารงานทั่วไป)	ต้น	1	-	393,600	18,000	1	1	1	+1	-	-	13,620	13,620	13,620	425,220	438,840	452,460	ว่างเดิม
9	หัวหน้าฝ่ายส่งเสริมการท่องเที่ยว (นักบริหารงานทั่วไป)	ต้น	1	1	455,520	18,000	1	1	1	-	-	-	13,440	14,160	15,480	486,960	501,120	516,600	
10	นิติกร	ขพ.	1	1	608,040	134,400	1	1	1	-	-	-	20,400	20,640	21,000	762,840	783,480	804,480	
11	นิติกร	ปก./ขก.	2	2	781,320	0	2	2	2	-	-	-	25,800	26,760	26,640	807,120	833,880	860,520	
12	นักจัดการงานทั่วไป	ปก./ขก.	6	4	1,555,560	0	6	6	6	+2	-	-	412,200	68,520	67,080	1,612,440	1,680,960	1,748,040	ว่างเดิม 1 อัตรา กำหนดเพิ่ม 1 อัตรา
13	นักวิชาการคอมพิวเตอร์	ปก.	1	1	207,480	0	1	1	1	-	-	-	7,080	7,680	7,680	214,560	222,240	229,920	
14	นักพัฒนาการท่องเที่ยว	ปก.	1	1	180,720	0	1	1	1	-	-	-	9,360	9,120	8,280	190,080	199,200	207,480	
15	นักพัฒนาชุมชน	ขก.	1	1	409,320	0	1	1	1	-	-	-	13,320	13,080	13,200	422,640	435,720	448,920	
16	นักป้องกันและบรรเทาสาธารณภัย	ปก.	1	-	355,320	0	1	1	1	+1	-	-	12,000	12,000	12,000	367,320	379,320	391,320	ว่างเดิม
17	เจ้าพนักงานธุรการ	ปง./ขก.	5	3	1,349,400	0	5	5	5	+2	-	-	45,600	47,160	47,880	1,395,000	1,442,160	1,490,040	ว่างเดิม 2 อัตรา
18	จพง.ป้องกันและบรรเทาสาธารณภัย	ปง.	2	2	429,000	0	2	2	2	-	-	-	14,760	14,640	15,120	443,760	458,400	473,520	

ที่	ชื่อสายงาน	ระดับ ตำแหน่ง /ประเภท	จำนวน ทั้งหมด	จำนวนที่มีอยู่ปัจจุบัน			อัตราตำแหน่งที่คาดว่าจะต้องใช้ ในช่วงระยะ 3 ปีข้างหน้า			อัตรากำลังคน เพิ่ม/ลด			ภาระค่าใช้จ่ายที่เพิ่มขึ้น (3)			ค่าใช้จ่ายรวม (4)			หมายเหตุ
				จำนวน (คน)	เงินเดือน (1)	เงินประจำ ตำแหน่ง (2)	2567	2568	2569	2567	2568	2569	2567	2568	2569	2567	2568	2569	
	<b>ลูกจ้างประจำ</b>																		
19	ภารโรง	บริการพื้นฐาน	1	1	252,120	0	1	1	1	-	-	-	10,080	10,080	10,080	262,200	272,280	282,360	ว่างยุบเลิก
	<b>พนักงานจ้าง</b>																		
20	พนักงานจ้างผู้เชี่ยวชาญพิเศษด้านการป้องกันและบรรเทาสาธารณภัยและการบริหารราชการ	ผู้เชี่ยวชาญ	1	-	292,800	0	1	1	1	+1	-	-	292,800	11,760	12,240	292,800	304,560	316,800	กำหนดเพิ่ม
21	พนักงานจ้างผู้เชี่ยวชาญพิเศษด้านกฎหมายและการบริหารราชการ	ผู้เชี่ยวชาญ	1	1	292,800	0	1	1	1	-	-	-	11,760	12,240	12,720	304,560	316,800	329,520	
22	ผู้ช่วยนิติกร	ภารกิจ	1	1	180,000	0	1	1	1	-	-	-	7,200	7,560	7,800	187,200	194,760	202,560	
23	ผู้ช่วยนักจัดการงานทั่วไป	ภารกิจ	2	-	360,000	0	2	2	2	+2	-	-	180,000	14,400	15,120	360,000	374,400	389,520	ว่างเดิม 1 อัตรา กำหนดเพิ่ม 1 อัตรา
24	ผู้ช่วยนักวิชาการคอมพิวเตอร์	ภารกิจ	1	-	180,000	0	1	1	1	+1	-	-	0	7,200	7,560	180,000	187,200	194,760	ว่างเดิม
25	ผู้ช่วยนักพัฒนาการท่องเที่ยว	ภารกิจ	4	2	739,440	0	4	4	4	+2	-	-	15,360	30,240	31,680	754,800	62,900	17,880	ว่างเดิม 2 อัตรา
26	ผู้ช่วยเจ้าพนักงานธุรการ	ภารกิจ	12	12	1,845,480	0	12	12	12	-	-	-	74,520	77,520	80,520	1,920,000	1,997,520	2,078,040	
27	ผู้ช่วยเจ้าพนักงานส่งเสริมการท่องเที่ยว	ภารกิจ	3	2	414,000	0	3	3	3	+1	-	-	11,040	17,040	17,760	425,040	442,080	459,840	ว่างเดิม 1 อัตรา
28	พนักงานขับรถยนต์	ภารกิจ	12	3	1,359,720	0	12	12	12	+9	-	-	13,920	55,680	58,200	1,373,640	1,429,320	1,487,520	ว่างเดิม 9 อัตรา
29	พนักงานดับเพลิง	ภารกิจ	12	-	1,353,600	0	12	12	12	+12	-	-	0	54,720	57,600	1,353,600	1,408,320	1,465,920	ว่างเดิม 12 อัตรา
30	พนักงานดับเพลิง	ทั่วไป	24	13	2,592,000	0	24	24	24	+11	-	-	0	0	0	2,592,000	2,592,000	2,592,000	ว่างเดิม 11 อัตรา
31	พนักงานวิทยุ	ทั่วไป	2	-	216,000	0	2	2	2	+2	-	-	0	0	0	216,000	216,000	216,000	ว่างเดิม 2 อัตรา
32	คนงาน	ทั่วไป	6	4	648,000	0	6	6	6	+2	-	-	216,000	0	0	648,000	648,000	648,000	กำหนดเพิ่ม 2 อัตรา
33	เจ้าหน้าที่สถานีขนส่ง	ทั่วไป	6	6	648,000	0	6	6	6	-	-	-	0	0	0	648,000	648,000	648,000	
	<b>สำนักงานเลขาธิการองค์การบริหารส่วนจังหวัด</b>																		
34	เลขานุการองค์การบริหารส่วนจังหวัด (นักบริหารงานทั่วไป)	กลาง	1	1	680,760	134,400	1	1	1	-	-	-	21,960	22,680	24,240	837,120	859,800	884,040	
35	หัวหน้าฝ่ายกิจการคณะผู้บริหาร (นักบริหารงานทั่วไป)	ต้น	1	-	393,600	18,000	1	1	1	+1	-	-	13,620	13,620	13,620	425,220	438,840	452,460	ว่างเดิม
36	หัวหน้าฝ่ายกิจการสภา (นักบริหารงานทั่วไป)	ต้น	1	1	435,720	18,000	1	1	1	-	-	-	13,200	13,320	13,320	466,920	480,240	493,560	
37	นักจัดการงานทั่วไป	ปก./ชก	6	6	2,062,320	0	6	6	6	-	-	-	99,660	75,240	75,000	2,135,160	2,210,400	2,285,400	
38	เจ้าพนักงานธุรการ	ปง.	2	2	276,240	0	2	2	2	-	-	-	10,800	12,240	12,000	287,040	299,280	311,280	

ที่	ชื่อสายงาน	ระดับ ตำแหน่ง /ประเภท	จำนวน ทั้งหมด	จำนวนที่มีอยู่ปัจจุบัน			อัตราตำแหน่งที่คาดว่าจะต้องใช้ ในช่วงระยะ 3 ปีข้างหน้า			อัตรากำลังคน เพิ่ม/ลด			ภาระค่าใช้จ่ายที่เพิ่มขึ้น (3)			ค่าใช้จ่ายรวม (4)			หมายเหตุ
				จำนวน (คน)	เงินเดือน (1)	เงินประจำ ตำแหน่ง (2)	2567	2568	2569	2567	2568	2569	2567	2568	2569	2567	2568	2569	
	<b>พนักงานจ้าง</b>																		
39	ผู้ช่วยนักวิชาการคอมพิวเตอร์	ภารกิจ	2	2	477,120	0	2	2	2	-	-	-	19,200	19,920	20,760	496,320	516,240	537,000	
40	ผู้ช่วยนักจัดการงานทั่วไป	ภารกิจ	8	3	1,459,440	0	8	8	8	+5	-	-	22,560	59,400	62,160	1,482,000	1,541,400	1,603,560	ว่างเต็ม 5 อัตรา
41	ผู้ช่วยเจ้าพนักงานธุรการ	ภารกิจ	6	2	840,840	0	6	6	6	+4	-	-	11,640	34,200	35,640	852,480	886,680	922,320	ว่างเต็ม 4 อัตรา
42	พนักงานขับรถยนต์	ภารกิจ	10	4	1,336,320	0	10	10	10	+6	-	-	590,640	54,960	57,600	1,362,960	1,417,920	1,475,520	ว่างเต็ม 1 อัตรา
																			กำหนดเพิ่ม 5 อัตรา
43	คนงาน	ทั่วไป	1	1	108,000	0	1	1	1	-	-	-	0	0	0	108,000	108,000	108,000	
	<b>กองคลัง</b>																		
44	ผู้อำนวยการกองคลัง (นักบริหารงานการคลัง)	กลาง	1	1	578,400	134,400	1	1	1	-	-	-	19,560	20,280	20,520	732,360	752,640	773,160	
45	หัวหน้าฝ่ายการเงินและบัญชี (นักบริหารงานการคลัง)	ต้น	1	-	393,600	18,000	1	1	1	+1	-	-	13,620	13,620	13,620	425,220	438,840	452,460	ว่างเต็ม
46	หัวหน้าฝ่ายบริหารงานคลัง (นักบริหารงานการคลัง)	ต้น	1	1	522,960	18,000	1	1	1	-	-	-	16,920	18,000	18,000	557,880	575,880	593,880	
47	หัวหน้าฝ่ายพัฒนารายได้ (นักบริหารงานการคลัง)	ต้น	1	-	393,600	18,000	1	1	1	+1	-	-	13,620	13,620	13,620	425,220	438,840	452,460	ว่างเต็ม
48	หัวหน้าฝ่ายจัดหาพัสดุ (นักบริหารงานการคลัง)	ต้น	1	1	628,440	18,000	1	1	1	-	-	-	20,640	21,000	21,600	667,080	688,080	709,680	
49	หัวหน้าฝ่ายทะเบียนพัสดุ (นักบริหารงานการคลัง)	ต้น	1	-	393,600	18,000	1	1	1	+1	-	-	13,620	13,620	13,620	425,220	438,840	452,460	ว่างเต็ม
50	นักวิชาการเงินและบัญชี	ปก./ชก	3	2	974,280	0	3	3	3	+1	-	-	36,240	37,080	37,320	1,010,520	1,047,600	1,084,920	ว่างเต็ม 1 อัตรา
51	นักวิชาการคลัง	ปก./ชก	1	-	355,320	0	1	1	1	+1	-	-	355,320	12,000	12,000	355,320	367,320	379,320	กำหนดเพิ่ม
52	นักวิชาการพัสดุ	ปก./ชก	4	2	966,120	0	4	4	4	+2	-	-	389,400	46,320	46,560	1,355,520	1,401,840	1,448,400	ว่างเต็ม 1 อัตรา
																			กำหนดเพิ่ม 1 อัตรา
53	เจ้าพนักงานธุรการ	ปง./ชง.	5	5	1,233,480	0	5	5	5	-	-	-	42,720	43,920	44,880	1,276,200	1,320,120	1,365,000	
54	เจ้าพนักงานการเงินและบัญชี	ปง./ชง.	13	7	3,348,240	0	13	13	13	+6	-	-	117,360	117,840	121,440	3,465,600	3,583,440	3,704,880	ว่างเต็ม 6 อัตรา
55	เจ้าพนักงานพัสดุ	ปง./ชง.	6	4	3,348,240	0	6	6	6	+2	-	-	59,520	60,000	61,680	1,737,000	1,797,000	1,858,680	ว่างเต็ม 2 อัตรา

ที่	ชื่อสายงาน	ระดับ ตำแหน่ง /ประเภท	จำนวน ทั้งหมด	จำนวนที่มีอยู่ปัจจุบัน			อัตราตำแหน่งที่คาดว่าจะต้องใช้ ในช่วงระยะ 3 ปีข้างหน้า			อัตรากำลังคน เพิ่ม/ลด			ภาระค่าใช้จ่ายที่เพิ่มขึ้น (3)			ค่าใช้จ่ายรวม (4)			หมายเหตุ
				จำนวน (คน)	เงินเดือน (1)	เงินประจำ ตำแหน่ง (2)	2567	2568	2569	2567	2568	2569	2567	2568	2569	2567	2568	2569	
	<b>พนักงานจ้าง</b>																		
56	ผู้ช่วยนักวิชาการคอมพิวเตอร์	ภารกิจ	2	1	425,520	0	2	2	2	+1	-	-	9,840	17,520	18,240	435,360	452,880	471,120	ว่างเดิม 1 อัตรา
57	ผู้ช่วยนักวิชาการเงินและบัญชี	ภารกิจ	1	1	180,000	0	1	1	1	-	-	-	7,200	7,560	7,800	187,200	194,760	202,560	
58	ผู้ช่วยเจ้าพนักงานการเงินและบัญชี	ภารกิจ	2	1	303,120	0	2	2	2	+1	-	-	6,720	12,480	12,960	309,840	322,320	335,280	ว่างเดิม 1 อัตรา
59	ผู้ช่วยนักวิชาการพัสดุ	ภารกิจ	1	1	186,840	0	1	1	1	-	-	-	7,560	7,800	8,160	194,400	202,200	210,360	
60	ผู้ช่วยนักจัดการงานทั่วไป	ภารกิจ	1	-	180,000	0	1	1	1	+1	-	-	180,000	7,200	7,560	180,000	187,200	194,760	กำหนดเพิ่ม
61	ผู้ช่วยเจ้าพนักงานพัสดุ	ภารกิจ	2	1	281,280	0	2	2	2	+1	-	-	5,760	11,520	12,000	287,040	298,560	310,560	ว่างเดิม 1 อัตรา
62	ผู้ช่วยเจ้าพนักงานธุรการ	ภารกิจ	6	5	885,720	0	6	6	6	+1	-	-	30,240	36,960	38,400	915,960	952,920	991,320	ว่างเดิม 1 อัตรา
	<b>สำนักช่าง</b>																		
63	ผู้อำนวยการสำนักช่าง (นักบริหารงานช่าง)	สูง	1	1	666,120	240,000	1	1	1	-	-	-	19,680	19,800	20,400	925,800	945,600	966,000	
64	ผู้อำนวยการส่วนวิศวกรรมการก่อสร้าง (นักบริหารงานช่าง)	กลาง	1	1	588,120	60,000	1	1	1	-	-	-	19,920	20,400	20,640	668,040	688,440	709,080	
65	ผู้อำนวยการส่วนพัฒนาโครงสร้างพื้นฐาน (นักบริหารงานช่าง)	กลาง	1	1	670,080	60,000	1	1	1	-	-	-	21,600	22,320	23,520	751,680	774,000	797,520	
66	ผู้อำนวยการส่วนการโยธา (นักบริหารงานช่าง)	กลาง	1	-	538,200	60,000	1	1	1	+1	-	-	19,200	19,200	19,200	617,400	636,600	655,800	ว่างเดิม
67	หัวหน้าฝ่ายสำรวจ (นักบริหารงานช่าง)	ต้น	1	-	393,600	18,000	1	1	1	+1	-	-	13,620	13,620	13,620	425,220	438,840	452,460	ว่างเดิม
68	หัวหน้าฝ่ายออกแบบ (นักบริหารงานช่าง)	ต้น	1	-	393,600	18,000	1	1	1	+1	-	-	13,620	13,620	13,620	425,220	438,840	452,460	ว่างเดิม
69	หัวหน้าฝ่ายก่อสร้างและซ่อมบำรุง (นักบริหารงานช่าง)	ต้น	1	-	393,600	18,000	1	1	1	+1	-	-	13,620	13,620	13,620	425,220	438,840	452,460	ว่างเดิม
70	หัวหน้าฝ่ายควบคุมการก่อสร้าง (นักบริหารงานช่าง)	ต้น	1	-	393,600	18,000	1	1	1	+1	-	-	13,620	13,620	13,620	425,220	438,840	452,460	ว่างเดิม
71	หัวหน้าฝ่ายสาธารณูปโภค (นักบริหารงานช่าง)	ต้น	1	-	393,600	18,000	1	1	1	+1	-	-	13,620	13,620	13,620	425,220	438,840	452,460	ว่างเดิม

ที่	ชื่อสายงาน	ระดับ ตำแหน่ง /ประเภท	จำนวน ทั้งหมด	จำนวนที่มีอยู่ปัจจุบัน			อัตราตำแหน่งที่คาดว่าจะต้องใช้ ในช่วงระยะ 3 ปีข้างหน้า			อัตรากำลังคน เพิ่ม/ลด			ภาระค่าใช้จ่ายที่เพิ่มขึ้น (3)			ค่าใช้จ่ายรวม (4)			หมายเหตุ
				จำนวน (คน)	เงินเดือน (1)	เงินประจำ ตำแหน่ง (2)	2567	2568	2569	2567	2568	2569	2567	2568	2569	2567	2568	2569	
72	หัวหน้าฝ่ายเครื่องจักรกล (นักบริหารงานช่าง)	ต้น	1	1	396,000	18,000	1	1	1	-	-	-	13,320	13,320	13,080	427,320	440,640	453,720	
73	หัวหน้าฝ่ายบริหารงานทั่วไป (นักบริหารงานทั่วไป)	ต้น	1	1	506,520	18,000	1	1	1	-	-	-	16,440	16,920	18,000	540,960	557,880	575,880	
74	นักจัดการงานทั่วไป	ปก./ชก.	1	-	355,320	0	1	1	1	+1	-	-	12,000	12,000	12,000	367,320	379,320	391,320	ว่างเดิม 1 อัตรา
75	วิศวกรโยธา	ปก./ชก.	4	4	1,514,160	0	4	4	4	-	-	-	49,800	50,400	51,120	1,563,960	1,614,360	1,665,480	
76	สถาปนิก	ปก./ชก.	2	1	597,000	0	2	2	2	+1	-	-	32,880	20,640	20,880	629,880	650,520	671,400	ว่างเดิม 1 อัตรา
77	นักผังเมือง	ปก./ชก.	2	1	241,440	0	2	2	2	+1	-	-	363,120	20,760	20,760	604,560	625,320	646,080	กำหนดเพิ่ม 1 อัตรา
78	วิศวกรเครื่องกล	ปก./ชก.	1	-	355,320	0	1	1	1	+1	-	-	12,000	12,000	12,000	367,320	379,320	391,320	ว่างเดิม 1 อัตรา
79	วิศวกรไฟฟ้า	ปก./ชก.	1	-	355,320	0	1	1	1	+1	-	-	12,000	12,000	12,000	367,320	379,320	391,320	ว่างเดิม 1 อัตรา
80	นักจัดการงานช่าง	ปก./ชก.	1	-	355,320	0	1	1	1	+1	-	-	12,000	12,000	12,000	367,320	379,320	391,320	ว่างเดิม 1 อัตรา
81	เจ้าพนักงานธุรการ	ปง./ชง.	4	3	1,102,500	0	4	4	4	+1	-	-	39,000	39,360	39,720	1,141,500	1,180,860	1,220,580	ว่างเดิม 1 อัตรา
82	เจ้าพนักงานสวนสาธารณะ	ปง./ชง.	1	-	297,900	0	1	1	1	+1	-	-	9,720	9,720	9,720	307,620	317,340	327,060	ว่างเดิม 1 อัตรา
83	นายช่างโยธา	อส.	2	2	1,142,940	0	2	2	2	-	-	-	38,040	38,880	39,480	1,180,980	1,219,860	1,259,340	
84	นายช่างโยธา	ปง./ชง.	13	4	3,538,740	0	13	13	13	+9	-	-	117,600	121,440	122,400	3,656,340	3,777,780	3,900,180	ว่างเดิม 9 อัตรา
85	นายช่างเขียนแบบ	ปง.	1	1	188,640	0	1	1	1	-	-	-	7,440	7,440	7,320	196,080	203,520	210,840	
86	นายช่างสำรวจ	ปง./ชง.	1	-	297,900	0	1	1	1	+1	-	-	9,720	9,720	9,720	307,620	317,340	327,060	ว่างเดิม 1 อัตรา
87	นายช่างเครื่องกล	ปง./ชง.	3	3	913,080	0	3	3	3	-	-	-	31,560	32,400	33,000	944,640	977,040	1,010,040	
88	นายช่างไฟฟ้า	ปง.	1	1	185,280	0	1	1	1	-	-	-	7,080	7,440	7,440	192,360	199,800	207,240	
<b>ลูกจ้างประจำ</b>																			
89	ท.ขับเครื่องจักรกลขนาดหนัก	ช่าง	2	2	967,920	0	2	2	1	-	-	-1	35,160	35,640	40,080	1,003,080	1,038,720	519,360	ว่างยุบเลิก
ยุบเลิก ปี 2569 1 อัตรา เหตุเกษียณอายุราชการ																			
<b>พนักงานจ้าง</b>																			
90	ผู้ช่วยสถาปนิก	ภารกิจ	1	-	180,000	0	1	1	1	+1	-	-	0	7,200	7,560	180,000	187,200	194,760	ว่างเดิม
91	ผู้ช่วยนักวิชาการคอมพิวเตอร์	ภารกิจ	1	1	186,840	0	1	1	1	-	-	-	7,560	7,800	8,160	194,400	202,200	210,360	
92	ผู้ช่วยนักผังเมือง	ภารกิจ	1	1	307,320	0	1	1	1	-	-	-	12,360	12,840	13,320	319,680	332,520	345,840	
93	ผู้ช่วยวิศวกรโยธา	ภารกิจ	1	-	180,000	0	1	1	1	+1	-	-	180,000	7,200	7,560	180,000	187,200	194,760	กำหนดเพิ่ม
94	ผู้ช่วยวิศวกรเครื่องกล	ภารกิจ	1	-	180,000	0	1	1	1	+1	-	-	180,000	7,200	7,560	180,000	187,200	194,760	กำหนดเพิ่ม

ที่	ชื่อสายงาน	ระดับ ตำแหน่ง /ประเภท	จำนวน ทั้งหมด	จำนวนที่มีอยู่ปัจจุบัน			อัตราตำแหน่งที่คาดว่าจะต้องใช้ ในช่วงระยะ 3 ปีข้างหน้า			อัตรากำลังคน เพิ่ม/ลด			ภาระค่าใช้จ่ายที่เพิ่มขึ้น (3)			ค่าใช้จ่ายรวม (4)			หมายเหตุ
				จำนวน (คน)	เงินเดือน (1)	เงินประจำ ตำแหน่ง (2)	2567	2568	2569	2567	2568	2569	2567	2568	2569	2567	2568	2569	
95	ผู้ช่วยนายช่างสำรวจ	ภารกิจ	2	2	422,400	0	2	2	2	-	-	-	17,040	17,760	18,480	439,440	457,200	475,680	
96	ผู้ช่วยนายช่างโยธา	ภารกิจ	4	1	628,080	0	4	4	4	+3	-	-	422,640	25,560	26,640	636,720	662,280	688,920	กำหนดเพิ่ม 3 อัตรา
97	ผู้ช่วยนายช่างผังเมือง	ภารกิจ	1	1	143,280	0	1	1	1	-	-	-	5,760	6,000	6,240	149,040	155,040	161,280	
98	ผู้ช่วยนายช่างเขียนแบบ	ภารกิจ	5	4	901,440	0	5	5	5	+1	-	-	168,720	37,440	39,000	932,160	969,600	1,008,600	กำหนดเพิ่ม 1 อัตรา
99	ผู้ช่วยเจ้าพนักงานธุรการ	ภารกิจ	7	3	997,800	0	7	7	7	+4	-	-	570,000	40,800	42,480	1,015,800	1,056,600	1,099,080	กำหนดเพิ่ม 4 อัตรา
100	ผู้ช่วยนายช่างไฟฟ้า	ภารกิจ	3	1	445,080	0	3	3	3	+2	-	-	6,840	18,120	18,840	451,920	470,040	488,880	ว่างเดิม 2 อัตรา
101	ผู้ช่วยนายช่างเครื่องกล	ภารกิจ	2	2	350,520	0	2	2	2	-	-	-	14,040	14,640	15,240	364,560	379,200	394,440	
102	ท.ขับเครื่องจักรกลขนาดเบา	ภารกิจ	16	1	1,884,480	0	16	16	16	+15	-	-	1,699,800	76,440	80,400	1,892,280	1,968,720	2,049,120	กำหนดเพิ่ม 15 อัตรา
103	ท. ขับเครื่องจักรกลขนาดกลาง	ภารกิจ	35	19	7,221,480	0	35	35	35	+16	-	-	2,874,600	297,000	309,960	7,396,080	7,693,080	8,003,040	ว่างเดิม 1 อัตรา กำหนดเพิ่ม 15 อัตรา
104	ท. ขับเครื่องจักรกลขนาดหนัก	ภารกิจ	14	12	3,405,600	0	14	14	14	+2	-	-	129,480	141,960	147,720	3,535,080	3,677,040	3,824,760	ว่างเดิม 1 อัตรา กำหนดเพิ่ม 1 อัตรา
105	ท.ขับเครื่องจักรกลขนาดเบา	ทั่วไป	5	5	540,000	0	5	5	5	-	-	-	0	0	0	540,000	540,000	540,000	
106	คนงาน	ทั่วไป	42	9	4,536,000	0	42	42	42	+33	-	-	3,348,000	0	0	4,536,000	4,536,000	4,536,000	ว่างเดิม 2 อัตรา กำหนดเพิ่ม 31 อัตรา
107	คนสวน	ทั่วไป	1	1	108,000	0	1	1	1	-	-	-	0	0	0	108,000	108,000	108,000	
<b>กองสาธารณสุข</b>																			
108	ผู้อำนวยการกองสาธารณสุข (นักบริหารงานสาธารณสุขและสิ่งแวดล้อม)	กลาง	1	1	649,080	134,400	1	1	1	-	-	-	21,000	21,600	22,320	804,480	826,080	848,400	
109	หัวหน้าฝ่ายบริหารงานสาธารณสุข (นักบริหารงานสาธารณสุขและสิ่งแวดล้อม)	ต้น	1	-	393,600	18,000	1	1	1	+1	-	-	13,620	13,620	13,620	425,220	438,840	452,460	ว่างเดิม
110	หัวหน้าฝ่ายส่งเสริมสิ่งแวดล้อม (นักบริหารงานสาธารณสุขและสิ่งแวดล้อม)	ต้น	1	-	393,600	18,000	1	1	1	+1	-	-	13,620	13,620	13,620	425,220	438,840	452,460	ว่างเดิม
111	หัวหน้าฝ่ายบริการสาธารณสุข (นักบริหารงานสาธารณสุขและสิ่งแวดล้อม)	ต้น	1	-	393,600	18,000	1	1	1	+1	-	-	13,620	13,620	13,620	425,220	438,840	452,460	ว่างเดิม
112	หัวหน้าฝ่ายบริหารงานทั่วไป (นักบริหารงานทั่วไป)	ต้น	1	1	429,240	18,000	1	1	1	-	-	-	13,080	13,200	13,440	460,320	473,520	486,960	
113	นักจัดการงานทั่วไป	ปก.	4	4	970,680	0	4	4	4	-	-	-	38,040	37,920	37,080	1,008,720	1,046,640	1,083,720	

ที่	ชื่อสายงาน	ระดับ ตำแหน่ง /ประเภท	จำนวน ทั้งหมด	จำนวนที่มีอยู่ปัจจุบัน			อัตราตำแหน่งที่คาดว่าจะต้องใช้ ในช่วงระยะ 3 ปีข้างหน้า			อัตรากำลังคน เพิ่ม/ลด			ภาระค่าใช้จ่ายที่เพิ่มขึ้น (3)			ค่าใช้จ่ายรวม (4)			หมายเหตุ
				จำนวน (คน)	เงินเดือน (1)	เงินประจำ ตำแหน่ง (2)	2567	2568	2569	2567	2568	2569	2567	2568	2569	2567	2568	2569	
114	นักวิชาการคอมพิวเตอร์	ปก./ชก.	1	-	355,320	0	1	1	1	+1	-	-	12,000	12,000	12,000	367,320	379,320	391,320	ว่างเต็ม
115	นักวิชาการสาธารณสุข	ปก./ชก.	3	1	1,402,320	0	3	3	3	+2	-	-	36,960	37,320	37,440	1,083,960	1,121,280	1,158,720	ว่างเต็ม 2 อัตรา
116	พยาบาลวิชาชีพ	ชก.	2	2	1,238,640	84,000	2	2	2	-	-	-	39,960	40,560	48,720	1,362,600	1,403,160	1,451,880	
117	นักวิชาการสิ่งแวดล้อม	ปก./ชก.	1	1	180,720	0	1	1	1	-	-	-	9,360	9,120	8,280	190,080	199,200	207,480	
118	เจ้าพนักงานธุรการ	ปง.	3	3	501,600	0	3	3	3	-	-	-	19,680	20,520	17,160	521,280	541,800	558,960	
119	เจ้าพนักงานการเงินและบัญชี โรงพยาบาลส่งเสริมสุขภาพตำบล	ปง./ชง.	1	-	297,900	0	1	1	1	+1	-	-	9,720	9,720	9,720	307,620	317,340	327,060	ว่างเต็ม
120	นักวิชาการสาธารณสุข	ปก.	1	1	249,240	0	1	1	1	-	-	-	9,360	8,160	9,000	258,600	266,760	275,760	ใช้งบประมาณ อบจ.
121	เจ้าพนักงานธุรการ พนักงานจ้าง	ปง.	55	55	7,546,920	0	55	55	55	-	-	-	294,840	333,000	326,640	7,841,760	8,174,760	8,501,400	ใช้งบประมาณ อบจ.
122	ผู้เชี่ยวชาญพิเศษด้านสาธารณสุข	ผู้เชี่ยวชาญ	1	-	292,800	0	1	1	1	+1	-	-	0	11,760	12,240	292,800	304,560	316,800	ว่างเต็ม
123	ผู้ช่วยนักจัดการงานทั่วไป	ภารกิจ	1	1	180,000	0	1	1	1	-	-	-	7,200	7,560	7,800	187,200	194,760	202,560	
124	ผู้ช่วยนักวิชาการคอมพิวเตอร์	ภารกิจ	1	-	180,000	0	1	1	1	+1	-	-	0	7,200	7,560	180,000	187,200	194,760	ว่างเต็ม 1 อัตรา
125	ผู้ช่วยนักวิชาการสาธารณสุข	ภารกิจ	1	-	180,000	0	1	1	1	+1	-	-	0	7,200	7,560	180,000	187,200	194,760	ว่างเต็ม 1 อัตรา
126	ผู้ช่วยเจ้าพนักงานสาธารณสุข	ภารกิจ	2	2	276,000	0	2	2	2	-	-	-	11,040	11,520	12,000	287,040	298,560	310,560	
127	ผู้ช่วยเจ้าพนักงานธุรการ	ภารกิจ	4	3	572,040	0	4	4	4	+1	-	-	17,520	23,760	24,720	589,560	613,320	638,040	ว่างเต็ม 1 อัตรา
128	ผู้ช่วยเจ้าพนักงานการเงินและบัญชี	ภารกิจ	1	-	138,000	0	1	1	1	+1	-	-	0	5,520	5,760	138,000	143,520	149,280	ว่างเต็ม
129	พนักงานขับรถยนต์	ภารกิจ	3	-	338,400	0	3	3	3	+3	-	-	0	13,680	14,400	338,400	352,080	366,480	ว่างเต็ม 3 อัตรา
130	ผู้ปฏิบัติการฉุกเฉิน	ทั่วไป	3	-	324,000	0	3	3	3	+3	-	-	0	0	0	324,000	324,000	324,000	ว่างเต็ม 3 อัตรา
131	พนักงานขับรถยนต์ กองยุทธศาสตร์และงบประมาณ	ทั่วไป	1	1	108,000	0	1	1	1	-	-	-	0	0	0	108,000	108,000	108,000	
132	ผู้อำนวยการกองแผนและงบประมาณ (นักบริหารงานทั่วไป)	กลาง	1	1	558,720	134,400	1	1	1	-	-	-	19,680	19,560	20,280	712,800	732,360	752,640	
133	หัวหน้าฝ่ายยุทธศาสตร์และแผนงาน (นักบริหารงานทั่วไป)	ต้น	1	1	638,760	18,000	1	1	1	-	-	-	20,760	21,240	21,960	677,520	698,760	720,720	
134	หัวหน้าฝ่ายงบประมาณและเงินอุดหนุน (นักบริหารงานทั่วไป)	ต้น	1	-	393,600	18,000	1	1	1	+1	-	-	13,620	13,620	13,620	425,220	438,840	452,460	ว่างเต็ม
135	หัวหน้าฝ่ายตรวจติดตาม (นักบริหารงานทั่วไป)	ต้น	1	1	462,240	18,000	1	1	1	-	-	-	13,320	15,240	15,720	493,560	508,800	524,520	

ที่	ชื่อสายงาน	ระดับ ตำแหน่ง /ประเภท	จำนวน ทั้งหมด	จำนวนที่มีอยู่ปัจจุบัน			อัตราตำแหน่งที่คาดว่าจะต้องใช้ ในช่วงระยะ 3 ปีข้างหน้า			อัตรากำลังคน เพิ่ม/ลด			ภาระค่าใช้จ่ายที่เพิ่มขึ้น (3)			ค่าใช้จ่ายรวม (4)			หมายเหตุ
				จำนวน (คน)	เงินเดือน (1)	เงินประจำ ตำแหน่ง (2)	2567	2568	2569	2567	2568	2569	2567	2568	2569	2567	2568	2569	
136	หัวหน้าฝ่ายประชาสัมพันธ์ (นักบริหารงานทั่วไป)	ต้น	1	-	393,600	18,000	1	1	1	+1	-	-	13,620	13,620	13,620	425,220	438,840	452,460	ว่างเต็ม
137	นักจัดการงานทั่วไป	ชก.	1	1	323,760	0	1	1	1	-	-	-	12,600	12,960	13,320	336,360	349,320	362,640	
138	นักวิเคราะห์นโยบายและแผน	ปก./ชก.	6	5	1,807,080	0	6	6	6	+1	-	-	60,240	60,600	62,280	1,867,320	1,927,920	1,990,200	ว่างเต็ม 1 อัตรา
139	นักวิชาการคอมพิวเตอร์	ปก./ชก.	2	1	600,600	0	2	2	2	+1	-	-	20,400	20,880	20,640	621,000	641,880	662,520	ว่างเต็ม 1 อัตรา
140	นักประชาสัมพันธ์	ปก.	2	1	592,920	0	2	2	2	+1	-	-	19,680	20,400	20,880	612,600	633,000	653,880	ว่างเต็ม 1 อัตรา
141	เจ้าพนักงานธุรการ	ปง./ชง.	5	4	1,049,100	0	5	5	5	+1	-	-	38,760	40,080	40,080	1,087,860	1,127,940	1,168,020	ว่างเต็ม 1 อัตรา
	<b>พนักงานจ้าง</b>																		
142	ผู้ช่วยนักวิชาการคอมพิวเตอร์	ภารกิจ	3	3	784,800	0	3	3	3	-	-	-	31,560	32,880	34,080	816,360	849,240	883,320	
143	ผู้ช่วยนักประชาสัมพันธ์	ภารกิจ	2	1	186,840	0	2	2	2	+1	-	-	7,560	7,800	8,160	194,400	202,200	210,360	กำหนดเพิ่ม 1 อัตรา
144	ผู้ช่วยนักจัดการงานทั่วไป	ภารกิจ	2	-	180,000	0	2	2	2	+2	-	-	0	7,200	7,560	180,000	187,200	194,760	ว่างเต็ม 1 อัตรา
																			กำหนดเพิ่ม 1 อัตรา
145	ผู้ช่วยเจ้าพนักงานธุรการ	ภารกิจ	4	2	566,520	0	4	4	4	+2	-	-	11,760	23,280	24,240	578,280	601,560	625,800	ว่างเต็ม 2 อัตรา
146	ผู้ช่วยเจ้าพนักงานประชาสัมพันธ์	ภารกิจ	6	4	848,400	0	6	6	6	+2	-	-	23,040	35,040	36,480	871,440	906,480	942,960	ว่างเต็ม 2 อัตรา
147	ผู้ช่วยนายช่างไฟฟ้า	ภารกิจ	1	1	143,280	0	1	1	1	-	-	-	0	5,520	5,760	138,000	143,520	149,280	กำหนดเพิ่ม
																			และเกลี้ยอัตรากำลังมาจากสำนักช่าง
148	พนักงานขับรถยนต์	ทั่วไป	1	1	108,000	0	1	1	1	-	-	-	0	0	0	108,000	108,000	108,000	
	<b>กองการศึกษา ศาสนา และวัฒนธรรม</b>																		
149	ผู้อำนวยการกองการศึกษา ฯ (นักบริหารงานการศึกษา)	กลาง	1	-	538,200	134,400	1	1	1	+1	-	-	19,200	19,200	19,200	691,800	711,000	730,200	ว่างเต็ม
150	หัวหน้าฝ่ายบริหารการศึกษา (นักบริหารงานการศึกษา)	ต้น	1	-	393,600	18,000	1	1	1	+1	-	-	13,620	13,620	13,620	425,220	438,840	452,460	ว่างเต็ม
151	หัวหน้าฝ่ายส่งเสริมการศึกษา (นักบริหารงานการศึกษา)	ต้น	1	-	393,600	18,000	1	1	1	+1	-	-	13,620	13,620	13,620	425,220	438,840	452,460	ว่างเต็ม
152	นักจัดการงานทั่วไป	ปก./ชก.	4	4	1,262,760	0	4	4	4	-	-	-	48,240	48,000	47,160	1,311,000	1,359,000	1,406,160	
153	นักสันทนการ	ปก./ชก.	1	-	355,320	0	1	1	1	+1	-	-	12,000	12,000	12,000	367,320	379,320	391,320	ว่างเต็ม
154	นักวิชาการศึกษา	ปก./ชก.	2	1	891,360	0	2	2	2	+1	-	-	33,360	33,120	32,280	924,720	957,840	990,120	ว่างเต็ม 1 อัตรา

ที่	ชื่อสายงาน	ระดับ ตำแหน่ง /ประเภท	จำนวน ทั้งหมด	จำนวนที่มีอยู่ปัจจุบัน			อัตราตำแหน่งที่คาดว่าจะต้องใช้ ในช่วงระยะ 3 ปีข้างหน้า			อัตรากำลังคน เพิ่ม/ลด			ภาระค่าใช้จ่ายที่เพิ่มขึ้น (3)			ค่าใช้จ่ายรวม (4)			หมายเหตุ
				จำนวน (คน)	เงินเดือน (1)	เงินประจำ ตำแหน่ง (2)	2567	2568	2569	2567	2568	2569	2567	2568	2569	2567	2568	2569	
155	เจ้าพนักงานธุรการ	ปง./ขง.	4	4	700,440	0	4	4	4	-	-	-	26,880	27,360	27,360	727,320	754,680	782,040	
156	เจ้าพนักงานการเงินและบัญชี	ปง./ขง.	1	-	297,900	0	1	1	1	+1	-	-	9,720	9,720	9,720	307,620	317,340	327,060	ว่างเต็ม
157	เจ้าพนักงานพัสดุ	ปง./ขง.	2	-	595,800	0	2	2	2	+2	-	-	29,160	29,160	29,160	922,860	952,020	981,180	ว่างเต็ม 2 อัตรา
	<b>พนักงานจ้าง</b>																		
158	ผู้ช่วยนักวิชาการวัฒนธรรม	ภารกิจ	1	1	189,720	0	1	1	1	-	-	-	7,680	7,920	8,280	197,400	205,320	213,600	
159	ผู้ช่วยนักจัดการงานทั่วไป	ภารกิจ	2	-	360,000	0	2	2	2	+2	-	-	0	14,400	15,120	360,000	374,400	389,520	ว่างเต็ม
160	ผู้ช่วยนักวิชาการคอมพิวเตอร์	ภารกิจ	1	-	180,000	0	1	1	1	+1	-	-	0	7,200	7,560	180,000	187,200	194,760	ว่างเต็ม
161	ผู้ช่วยนักสันตทานการ	ภารกิจ	1	-	180,000	0	1	1	1	+1	-	-	0	7,200	7,560	180,000	187,200	194,760	ว่างเต็ม
162	ผู้ช่วยเจ้าพนักงานธุรการ	ภารกิจ	8	4	1,121,040	0	8	8	8	+4	-	-	22,920	45,960	47,880	1,143,960	1,189,920	1,237,800	ว่างเต็ม 4 อัตรา
163	ผู้ช่วยเจ้าพนักงานการเงินและบัญชี	ภารกิจ	1	-	138,000	0	1	1	1	+1	-	-	0	5,520	5,760	138,000	143,520	149,280	ว่างเต็ม
164	พนักงานขับรถ	ทั่วไป	1	1	108,000	0	1	1	1	-	-	-	0	0	0	108,000	108,000	108,000	
165	คนงาน	ทั่วไป	2	1	216,000	0	2	2	2	+1	-	-	108,000	0	0	216,000	216,000	216,000	กำหนดเพิ่ม
																และเกลี้ยอัตรากำลังมาจากสำนักช่าง 1 อัตรา			
	<b>กองการเจ้าหน้าที่</b>																		
166	ผู้อำนวยการกองการเจ้าหน้าที่ (นักบริหารงานทั่วไป)	กลาง	1	1	749,640	134,400	1	1	1	-	-	-	24,240	24,000	33,000	908,280	932,280	965,280	
167	หัวหน้าฝ่ายสรรหาและบรรจุแต่งตั้ง (นักบริหารงานทั่วไป)	ต้น	1	-	393,600	18,000	1	1	1	+1	-	-	13,620	13,620	13,620	425,220	438,840	452,460	ว่างเต็ม
168	หัวหน้าฝ่ายส่งเสริมและพัฒนาบุคลากร (นักบริหารงานทั่วไป)	ต้น	1	1	506,520	18,000	1	1	1	-	-	-	16,440	16,920	18,000	540,960	557,880	575,880	
169	หัวหน้าฝ่ายวินัยและส่งเสริมคุณธรรม (นักบริหารงานทั่วไป)	ต้น	1	-	393,600	18,000	1	1	1	+1	-	-	13,620	13,620	13,620	425,220	438,840	452,460	ว่างเต็ม
170	นิติกร	ขก.	1	1	435,720	54,000	1	1	1	-	-	-	13,200	13,320	13,320	502,920	516,240	529,560	
171	นักทรัพยากรบุคคล	ปก./ขก.	6	4	2,040,840	0	6	6	6	+2	-	-	413,640	70,560	84,720	2,602,080	2,685,960	2,770,680	ว่างเต็ม 1 อัตรา กำหนดเพิ่ม 1 อัตรา
172	นักจัดการงานทั่วไป	ปก./ขก.	1	-	355,320	0	1	1	1	+1	-	-	12,000	12,000	12,000	367,320	379,320	391,320	ว่างเต็ม
173	เจ้าพนักงานธุรการ	ปง./ขง.	2	2	399,960	0	2	2	2	-	-	-	16,320	16,560	17,040	416,280	432,840	449,880	

ที่	ชื่อสายงาน	ระดับ ตำแหน่ง /ประเภท	จำนวน ทั้งหมด	จำนวนที่มีอยู่ปัจจุบัน			อัตราตำแหน่งที่คาดว่าจะต้องใช้ ในช่วงระยะ 3 ปีข้างหน้า			อัตรากำลังคน เพิ่ม/ลด			ภาระค่าใช้จ่ายที่เพิ่มขึ้น (3)			ค่าใช้จ่ายรวม (4)			หมายเหตุ	
				จำนวน (คน)	เงินเดือน (1)	เงินประจำ ตำแหน่ง (2)	2567	2568	2569	2567	2568	2569	2567	2568	2569	2567	2568	2569		
	<b>พนักงานจ้าง</b>																			
174	ผู้ช่วยนักวิชาการคอมพิวเตอร์	ภารกิจ	2	-	360,000	0	2	2	2	+2	-	-	0	14,400	15,120	360,000	374,400	389,520	ว่างเดิม 2 อัตรา	
175	ผู้ช่วยนักทรัพยากรบุคคล	ภารกิจ	1	1	216,720	0	1	1	1	-	-	-	8,760	9,120	9,480	225,480	234,600	244,080		
176	ผู้ช่วยนักจัดการงานทั่วไป	ภารกิจ	2	-	360,000	0	2	2	2	+2	-	-	360,000	14,400	15,120	360,000	374,400	389,520	กำหนดเพิ่ม 2 อัตรา	
	<b>หน่วยตรวจสอบภายใน</b>																			
177	นักวิชาการตรวจสอบภายใน	ปก./ชก.	2	1	731,400	0	2	2	2	+1	-	-	25,320	25,320	25,440	756,720	782,040	807,480	ว่างเดิม 1 อัตรา	
178	เจ้าพนักงานการเงินและบัญชี	ปง./ชง.	2	1	864,780	0	2	2	2	+1	-	-	27,720	27,720	28,080	892,500	920,220	948,300	ว่างเดิม 1 อัตรา	
	<b>โรงเรียนองค์การบริหารส่วนจังหวัดราชบุรี (วัดห้วยปลาตุก อนันตกุลอุปถัมภ์)</b>																			
179	ผู้อำนวยการสถานศึกษา	คศ.4	1	1	-	-	1	1	1	-	-	-	-	-	-	-	-	-	เงินอุดหนุน	
180	ครู	คศ.1/คศ.2	6	2	-	-	6	6	6	+4	-	-	-	-	-	-	-	-	เงินอุดหนุน	
181	ครูผู้ช่วย	-	1	1	-	-	1	1	1	-	-	-	-	-	-	-	-	-	เงินอุดหนุน	
182	ผู้ช่วยครู	ภารกิจ	9	4	1,799,520	0	9	9	9	+5	-	-	34,200	74,040	76,680	1,833,720	1,907,760	1,984,440	ว่างเดิม 5 อัตรา	
183	ผู้ช่วยเจ้าพนักงานธุรการ	ภารกิจ	1	1	138,000	0	1	1	1	-	-	-	5,520	5,760	6,000	143,520	149,280	155,280		
184	พ. ขับเครื่องจักรกลขนาดกลาง	ภารกิจ	1	-	180,000	0	1	1	1	+1	-	-	180,000	7,200	7,560	180,000	187,200	194,760	กำหนดเพิ่ม	
185	พ. ขับเครื่องจักรกลขนาดหนัก	ภารกิจ	1	-	180,000	0	1	1	1	+1	-	-	180,000	7,200	7,560	180,000	187,200	194,760	กำหนดเพิ่ม	
186	ผู้ช่วยเจ้าพนักงานการเงินและบัญชี	ภารกิจ	1	-	-	-	1	1	1	+1	-	-	-	-	-	-	-	-	เงินอุดหนุน	
187	ภารโรง	ทั่วไป	1	1	-	-	1	1	1	-	-	-	-	-	-	-	-	-	เงินอุดหนุน	
<b>รวมค่าใช้จ่ายบุคลากร (5)</b>			<b>614</b>	<b>351</b>	<b>130,918,980</b>	<b>2,922,000</b>	<b>614</b>	<b>614</b>	<b>613</b>	<b>+263</b>	<b>-</b>	<b>-1</b>	<b>17,282,280</b>	<b>4,529,640</b>	<b>4,653,120</b>	<b>137,317,140</b>	<b>141,137,960</b>	<b>145,154,940</b>		
<b>ประมาณการประโยชน์ตอบแทนอื่น 15%</b>			<b>-</b>	<b>-</b>	<b>-</b>	<b>-</b>	<b>-</b>	<b>-</b>	<b>-</b>	<b>-</b>	<b>-</b>	<b>-</b>	<b>-</b>	<b>-</b>	<b>-</b>	<b>20,597,571</b>	<b>21,170,694</b>	<b>21,773,241</b>		
<b>รวมค่าใช้จ่ายบุคคลทั้งสิ้น</b>																<b>157,914,711</b>	<b>162,308,654</b>	<b>166,928,181</b>		
																<b>คิดเป็นร้อยละของ</b>	<b>21.65</b>	<b>21.20</b>	<b>20.76</b>	
																<b>งบประมาณรายจ่ายประจำปี</b>				

หมายเหตุ ๑. งบประมาณรายจ่ายประจำปี ๒๕๖๖ เท่ากับ ๖๙๔,๕๗๑,๐๕๒.- บาท

๒. งบประมาณปี ๒๕๖๗ ค่าใช้จ่ายรวม ทหารด้วยงบประมาณรายจ่ายประจำปีเพิ่มขึ้นร้อยละ ๕ ของปี ๒๕๖๖ (๗๑๙,๒๙๙,๖๐๕.-บาท)

๓. งบประมาณปี ๒๕๖๘ ค่าใช้จ่ายรวม ทหารด้วยงบประมาณรายจ่ายประจำปีเพิ่มขึ้นร้อยละ ๕ ของปี ๒๕๖๗ (๗๖๕,๗๖๔,๕๘๕.-บาท)

๒. งบประมาณปี ๒๕๖๙ ค่าใช้จ่ายรวม ทหารด้วยงบประมาณรายจ่ายประจำปีเพิ่มขึ้นร้อยละ ๕ ของปี ๒๕๖๘ (๘๐๔,๐๕๒,๘๑๔.-บาท)

# โครงสร้างขององค์การบริหารส่วนจังหวัดราชบุรี ตามแผนอัตรากำลัง 3 ปี

พ.ศ. 2567 – พ.ศ. 2569

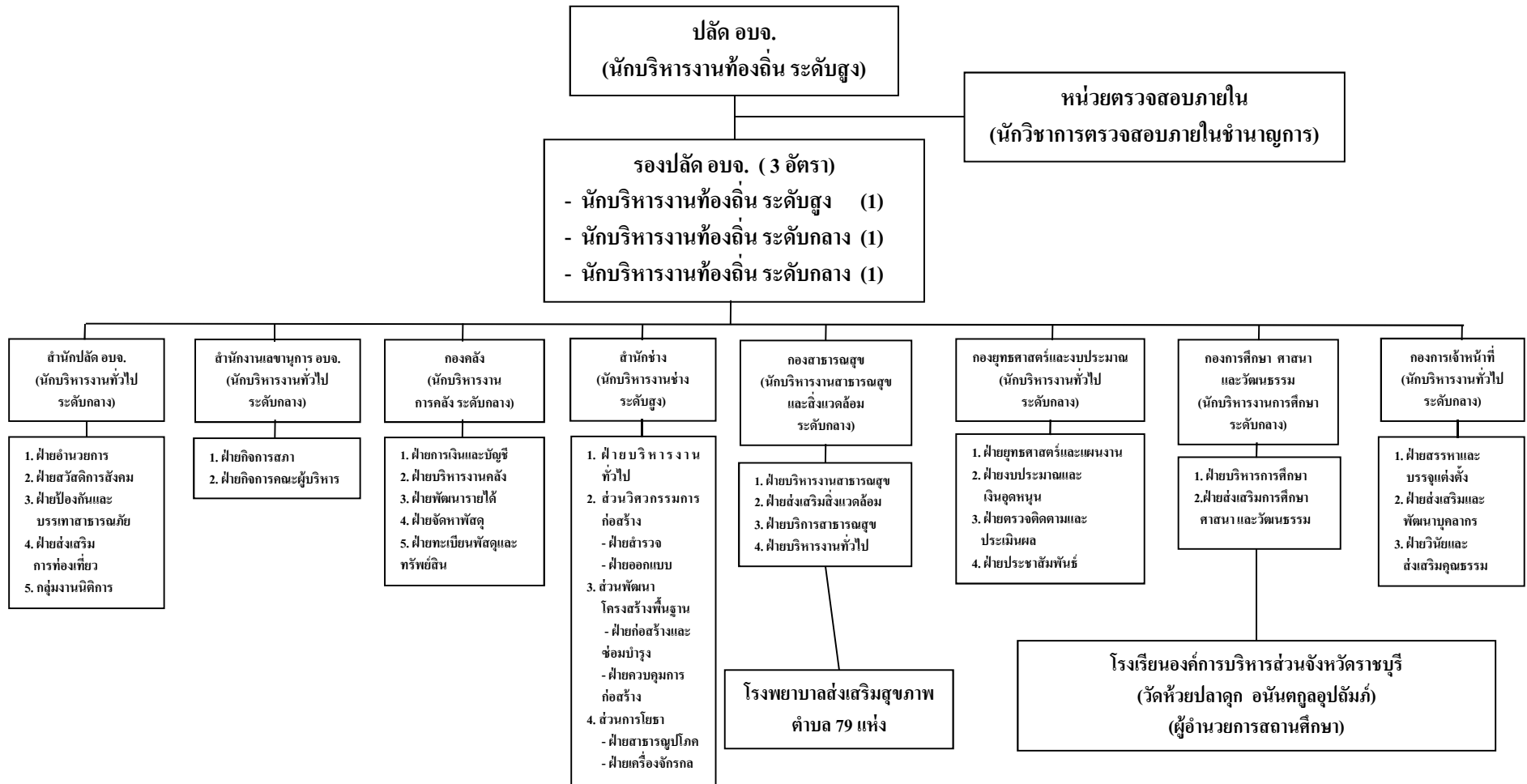

# โครงสร้างสำนักปลัดองค์การบริหารส่วนจังหวัด

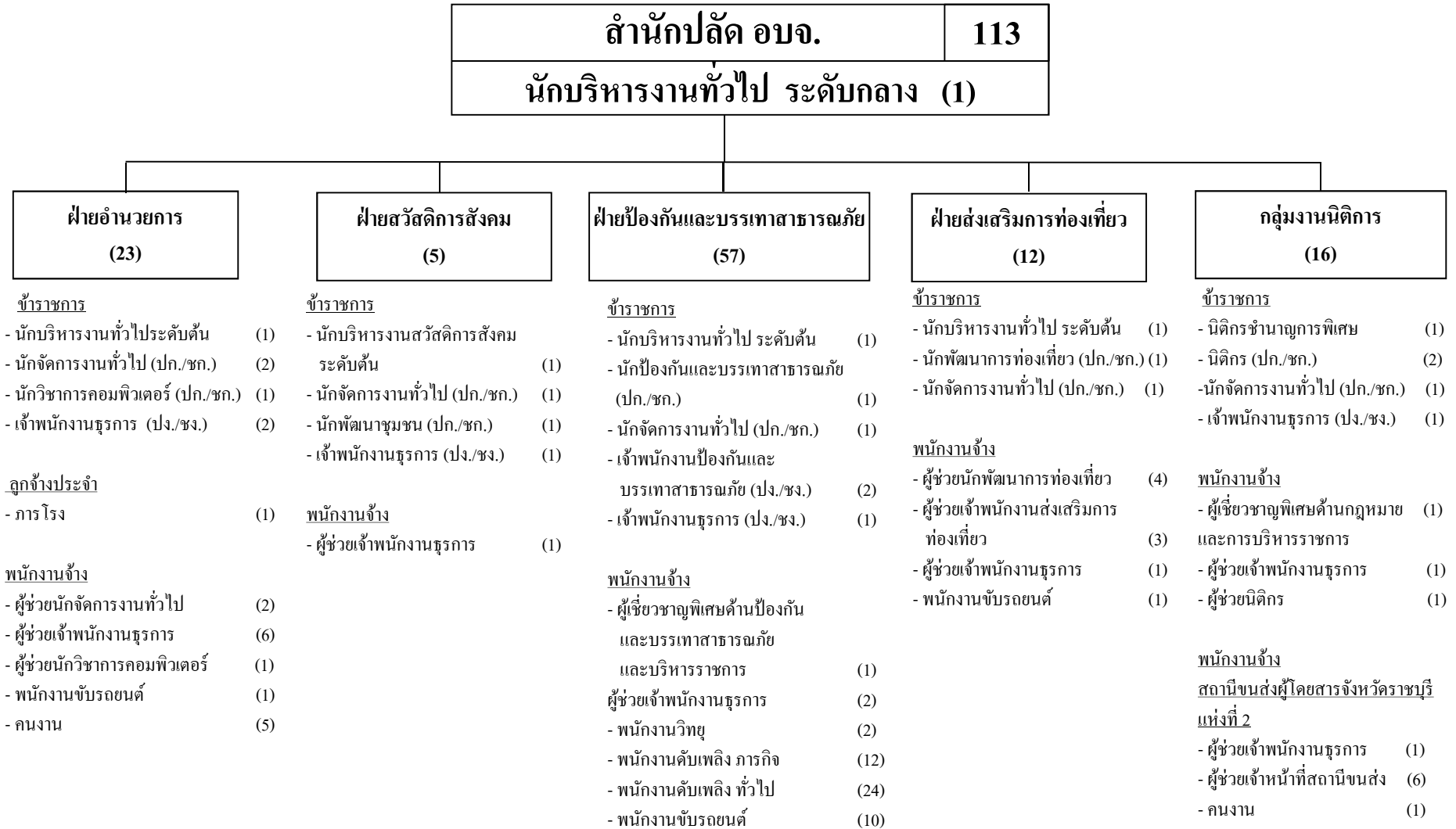

# โครงสร้างสำนักงานเลขานุการองค์การบริหารส่วนจังหวัด

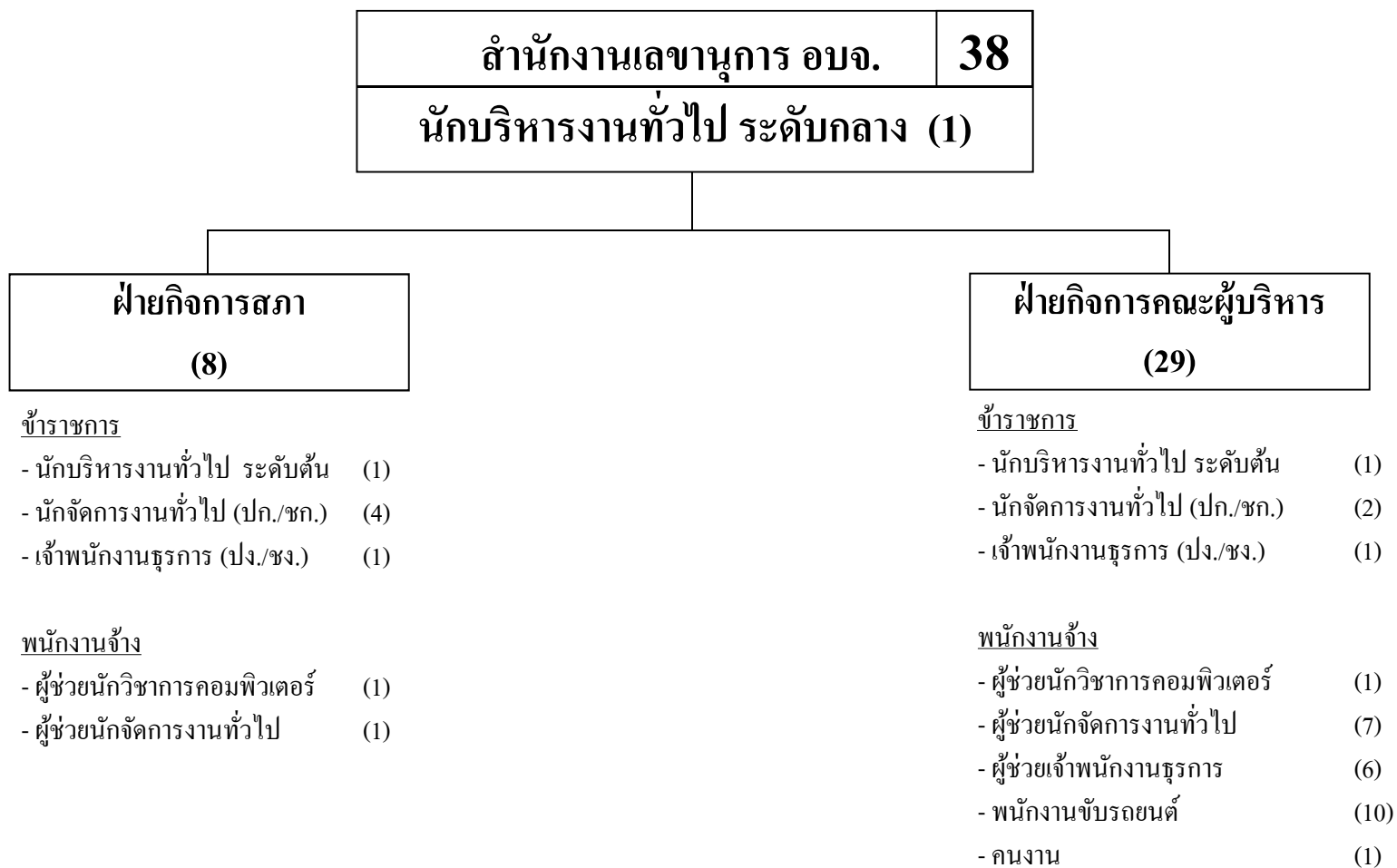

# โครงสร้างองค์กร

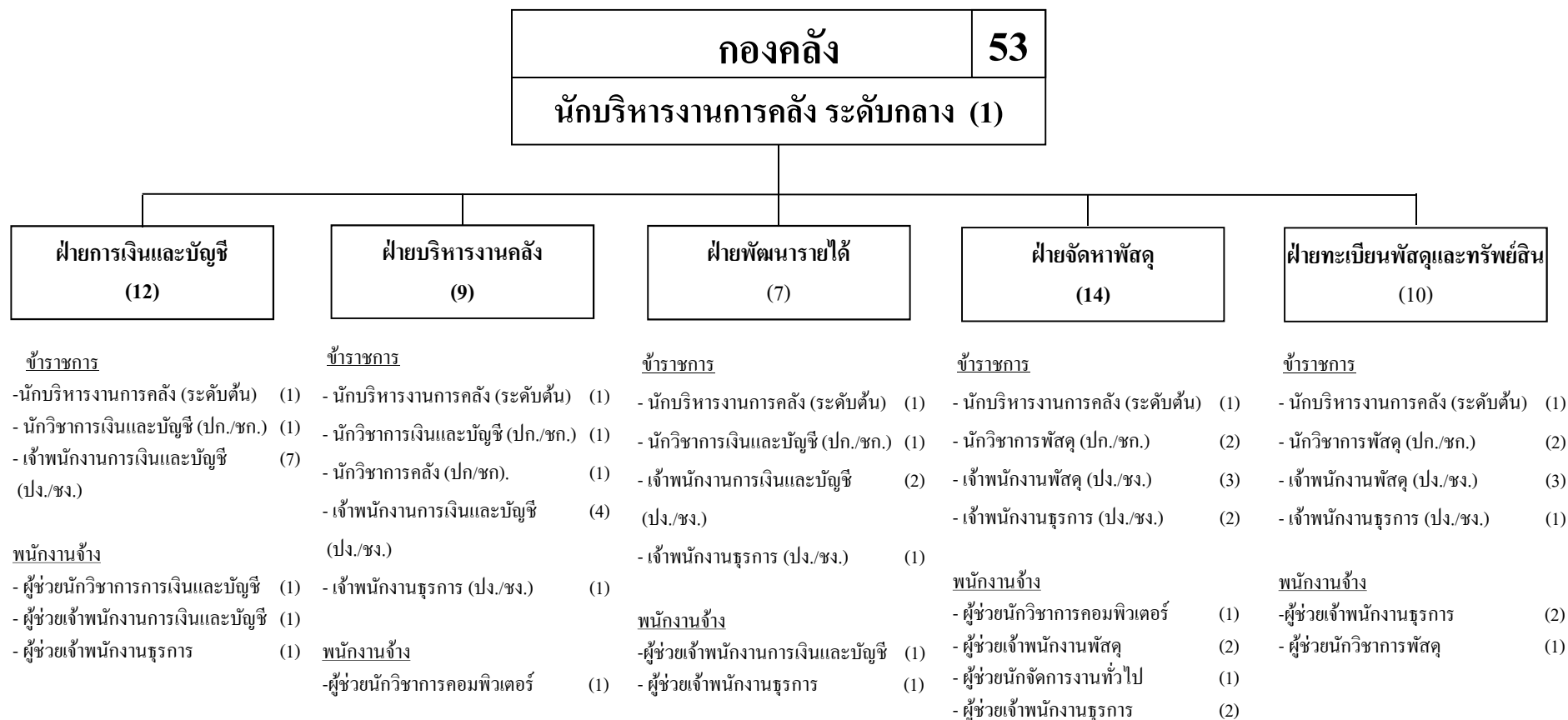

# โครงสร้างสำนักช่าง

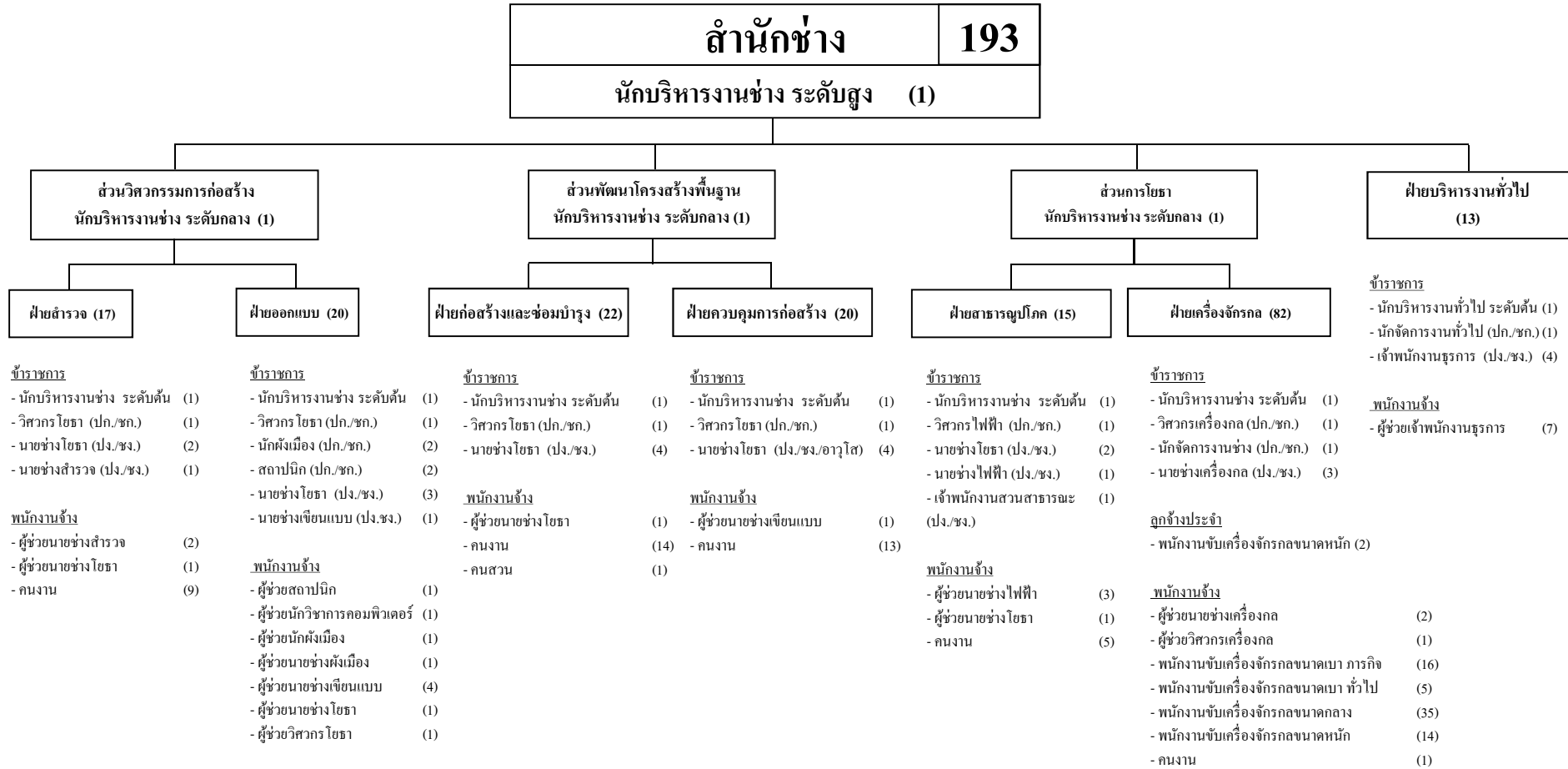

# โครงสร้างกองสาธารณสุข

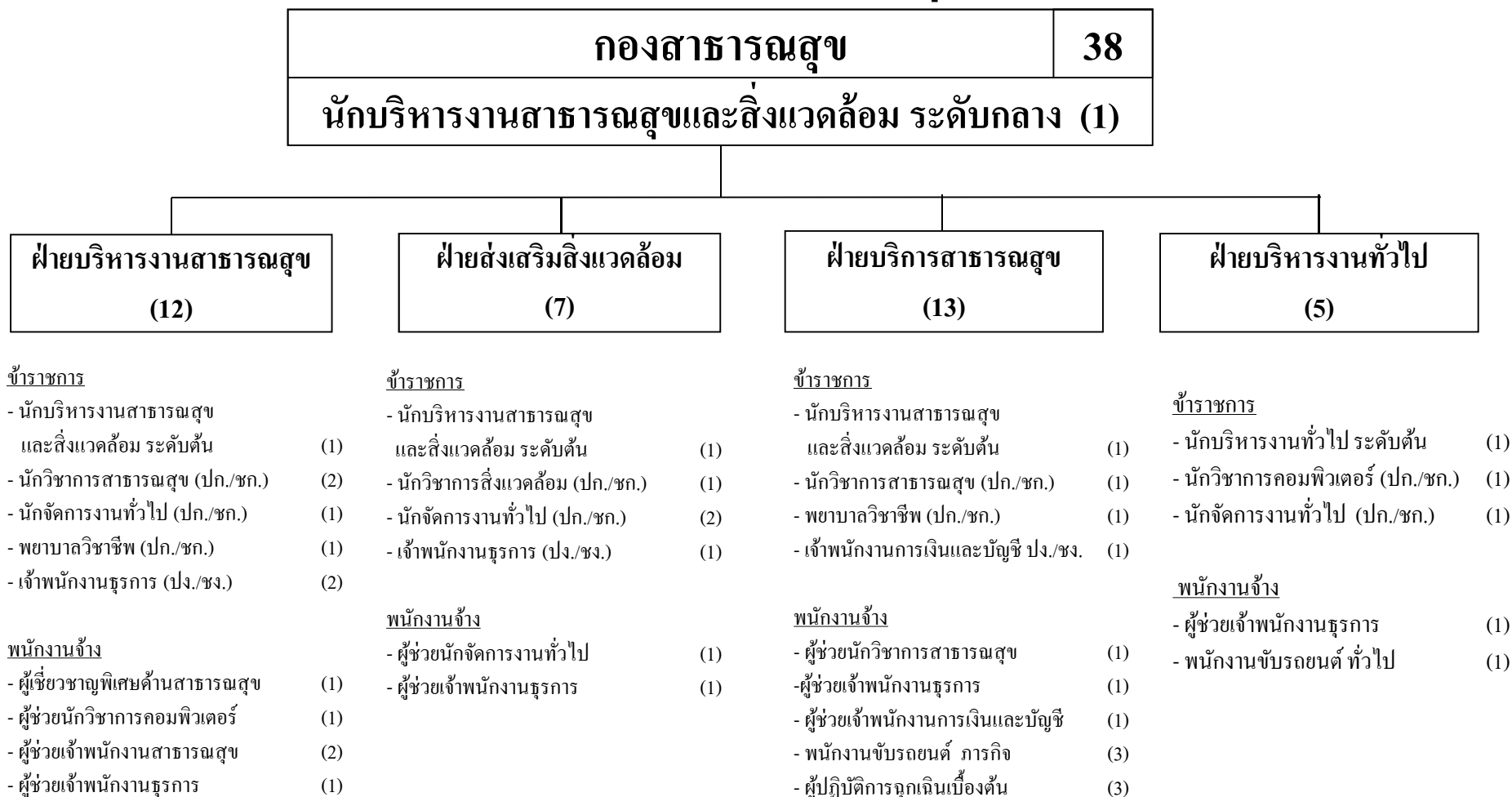

# โครงสร้างกองยุทธศาสตร์และงบประมาณ

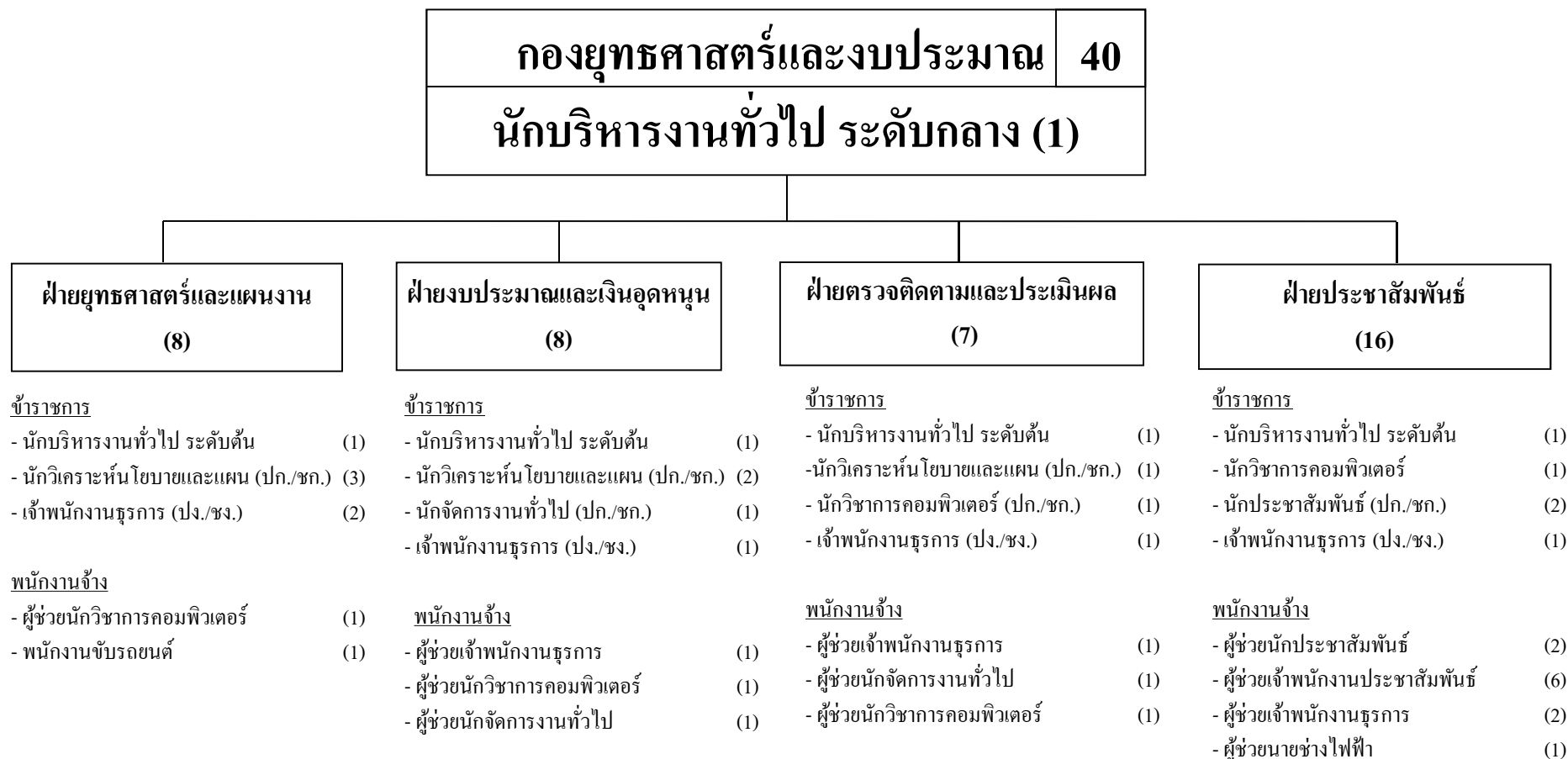

# โครงสร้างกองการศึกษา ศาสนา และวัฒนธรรม

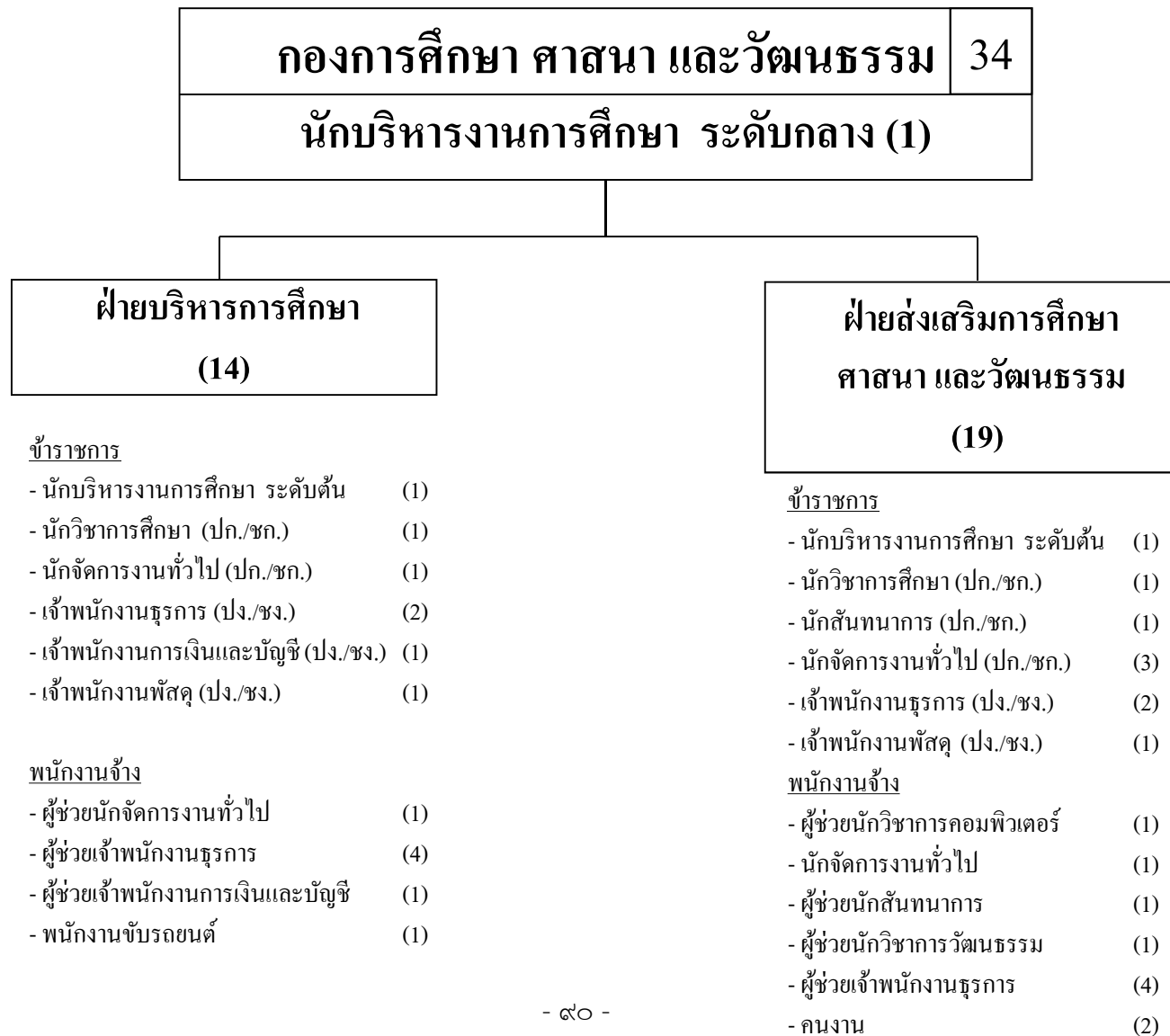

# โครงสร้างกองการเจ้าหน้าที่

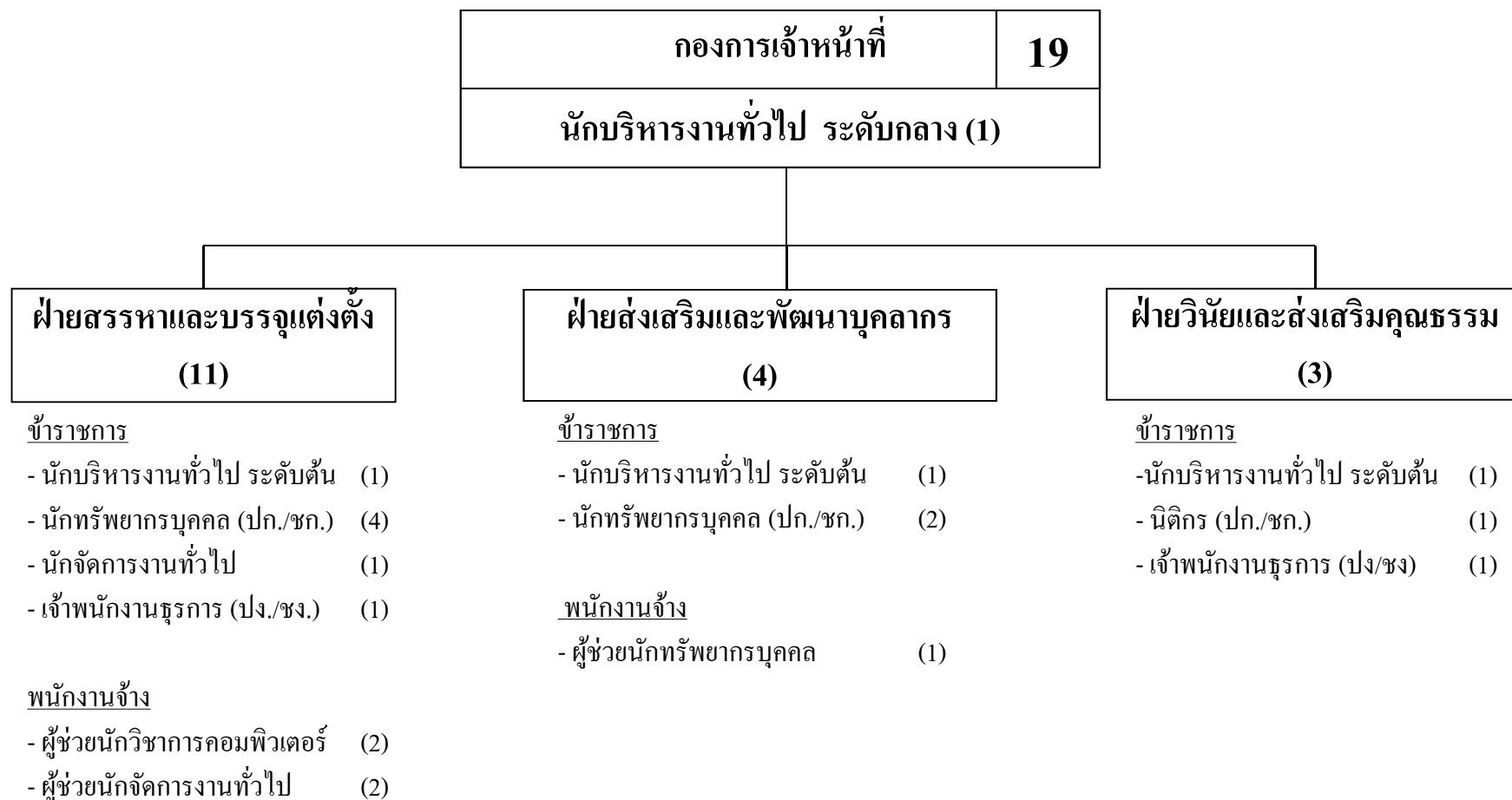

# โครงสร้างหน่วยตรวจสอบภายใน



## โรงเรียนองค์การบริหารส่วนจังหวัดราชบุรี (วัดห้วยปลาตุก อนันตกุลอุปถัมภ์)

โรงเรียนอบจ.รบ.	22
ผู้อำนวยการสถานศึกษา (1)	
<u>ข้าราชการ</u>	
ครู	(6)
(กลุ่มวิชาประถมศึกษา, วิทยาศาสตร์, ภาษาไทย, ปฐมวัย, คณิตศาสตร์, พลศึกษา)	
ครูผู้ช่วย	(1)
(กลุ่มวิชาภาษาอังกฤษ)	
<u>พนักงานจ้าง</u>	
ผู้ช่วยครู	(9)
(กลุ่มวิชาปฐมวัย, คณิตศาสตร์, พลศึกษา, ประถมศึกษา, วิทยาศาสตร์, วิชาภาษาไทย, ภาษาอังกฤษ, ดนตรีและคอมพิวเตอร์)	
ผู้ช่วยเจ้าพนักงานการเงินและบัญชี	(1)
ผู้ช่วยเจ้าพนักงานธุรการ	(1)
พนักงานขับเครื่องจักรขนาดกลาง	(1)
พนักงานขับเครื่องจักรขนาดหนัก	(1)
ภารโรง	(1)

# โครงสร้างโรงพยาบาลส่งเสริมสุขภาพตำบล จำนวน 79 แห่ง

## โครงสร้างโรงพยาบาลส่งเสริมสุขภาพตำบลตำบลห้วยไผ่

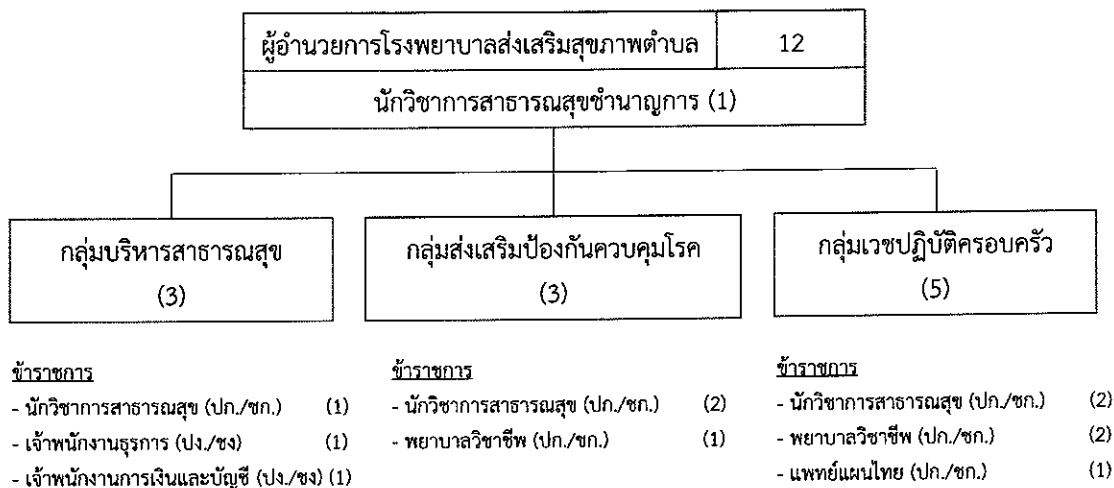

## โครงสร้างโรงพยาบาลส่งเสริมสุขภาพตำบลตำบลคิ่งน้ำวน

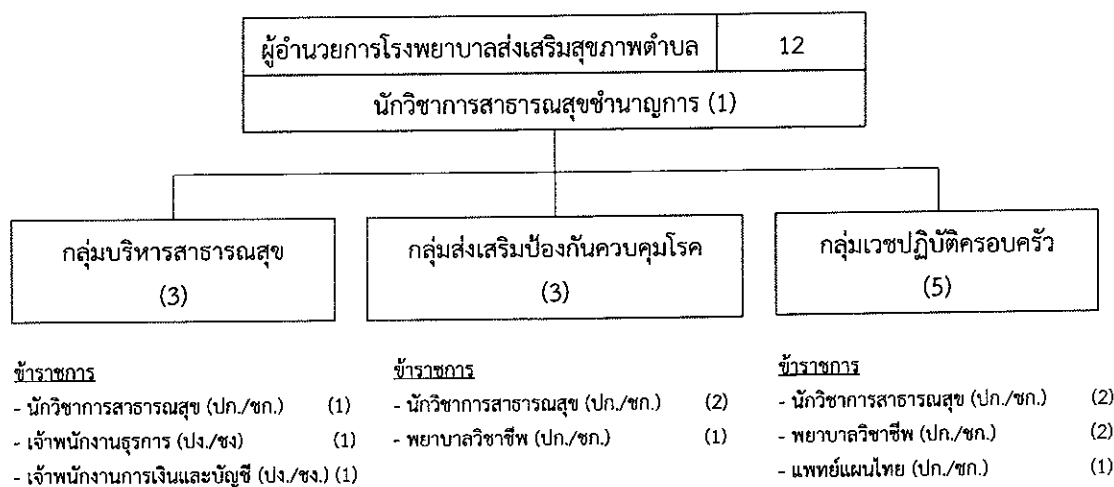

### โครงสร้างโรงพยาบาลส่งเสริมสุขภาพตำบลบ้านบางศรีเพชร

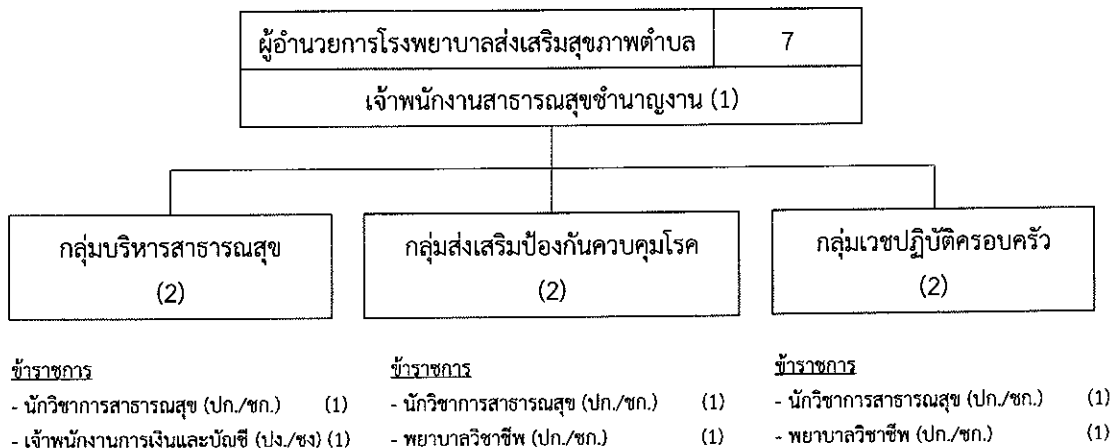

### โครงสร้างโรงพยาบาลส่งเสริมสุขภาพตำบลตำบลสามเรือน

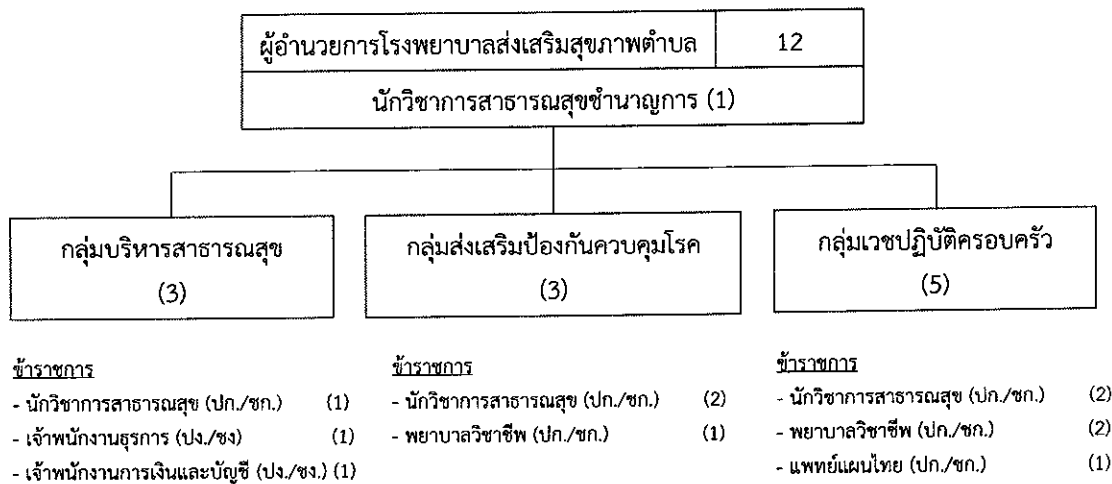

### โครงสร้างโรงพยาบาลส่งเสริมสุขภาพตำบลบ้านฉนวน

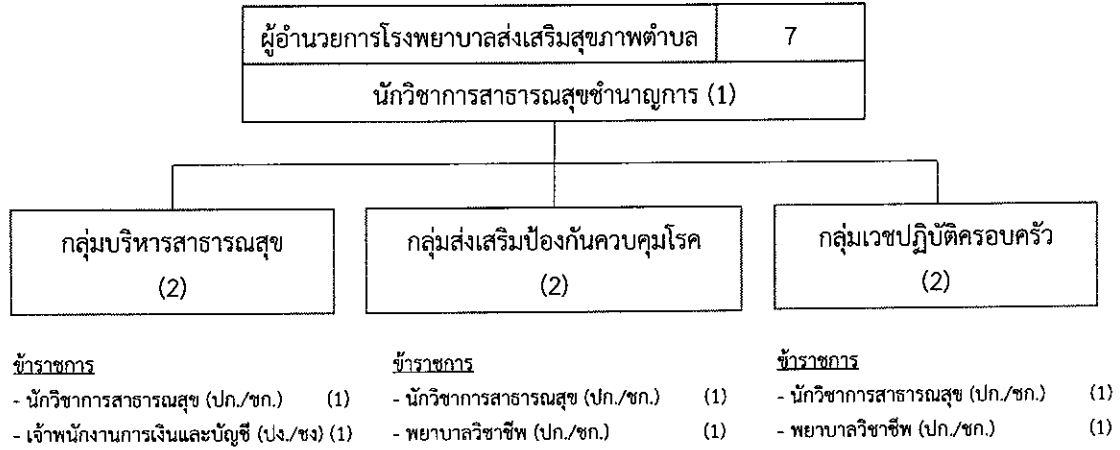

### โครงสร้างโรงพยาบาลส่งเสริมสุขภาพตำบลตำบลพิบูลทอง

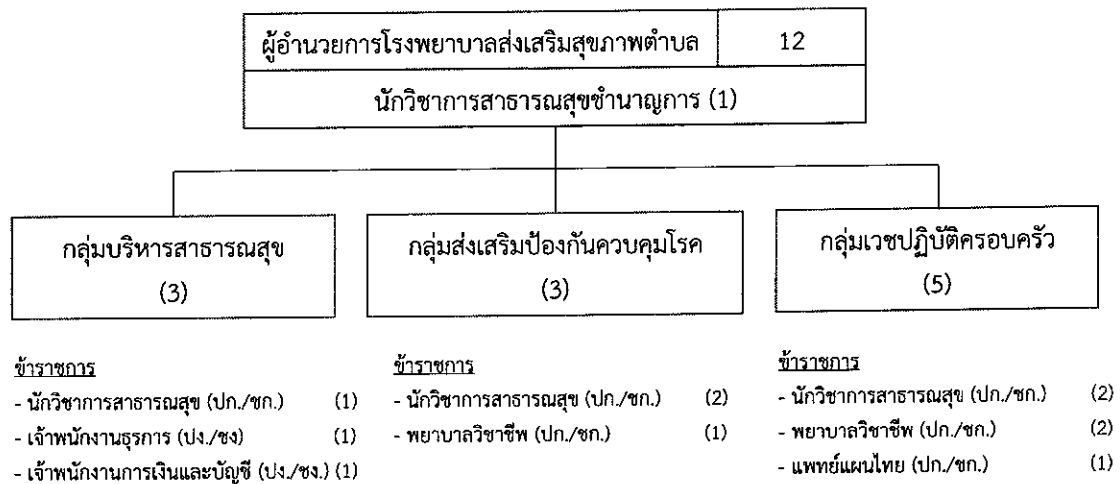

### โครงสร้างโรงพยาบาลส่งเสริมสุขภาพตำบลตำบลน้ำพุ

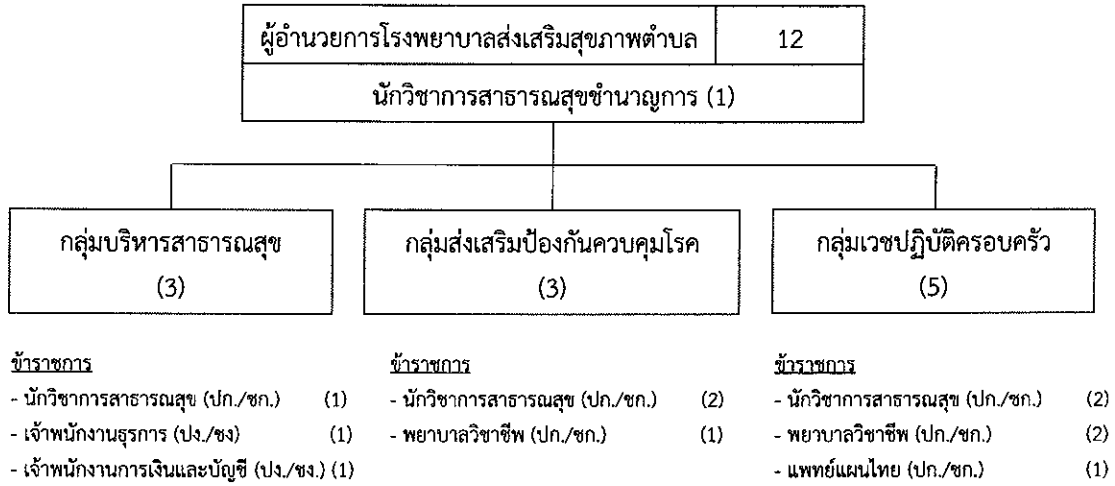

### โครงสร้างโรงพยาบาลส่งเสริมสุขภาพตำบลตำบลพงสวาย

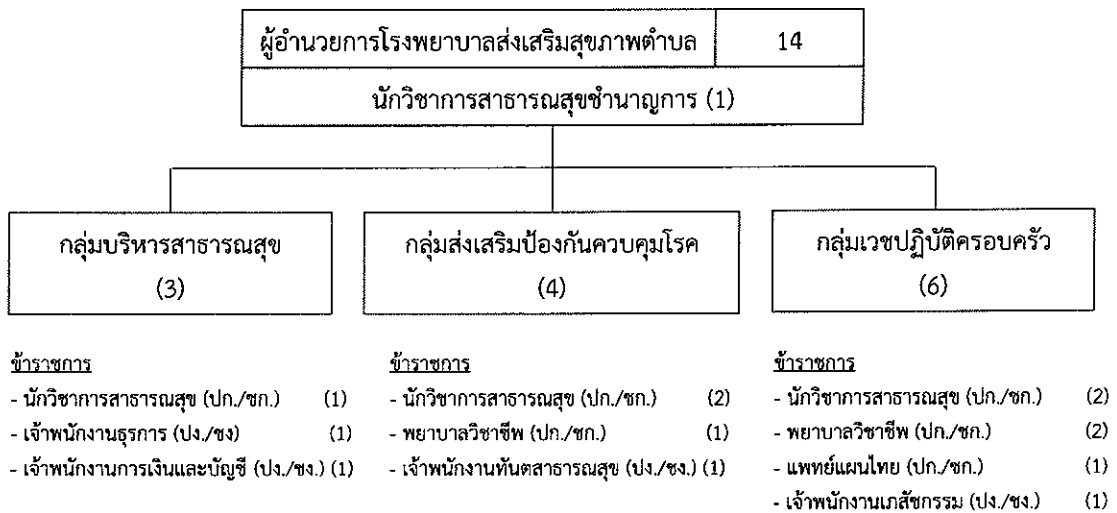

## โครงสร้างโรงพยาบาลส่งเสริมสุขภาพตำบลตำบลดำบาราบ

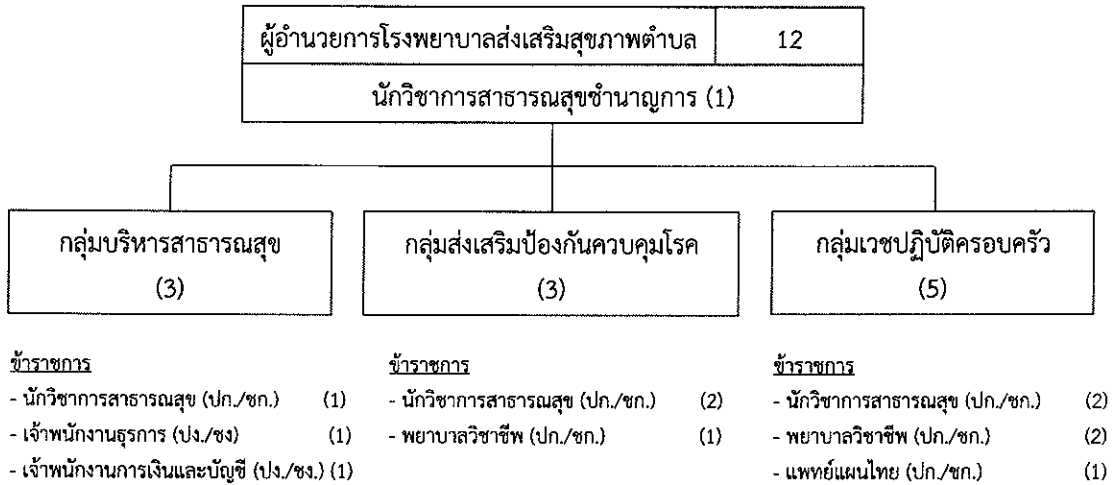

## โครงสร้างโรงพยาบาลส่งเสริมสุขภาพตำบลตำบลบ้านไร่

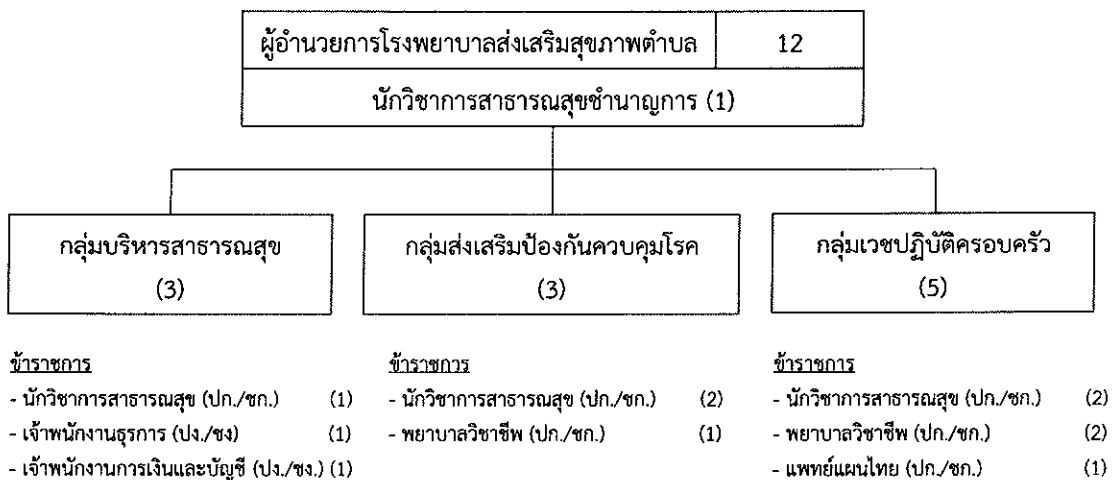

## โครงสร้างโรงพยาบาลส่งเสริมสุขภาพตำบลตำบลรางบัว

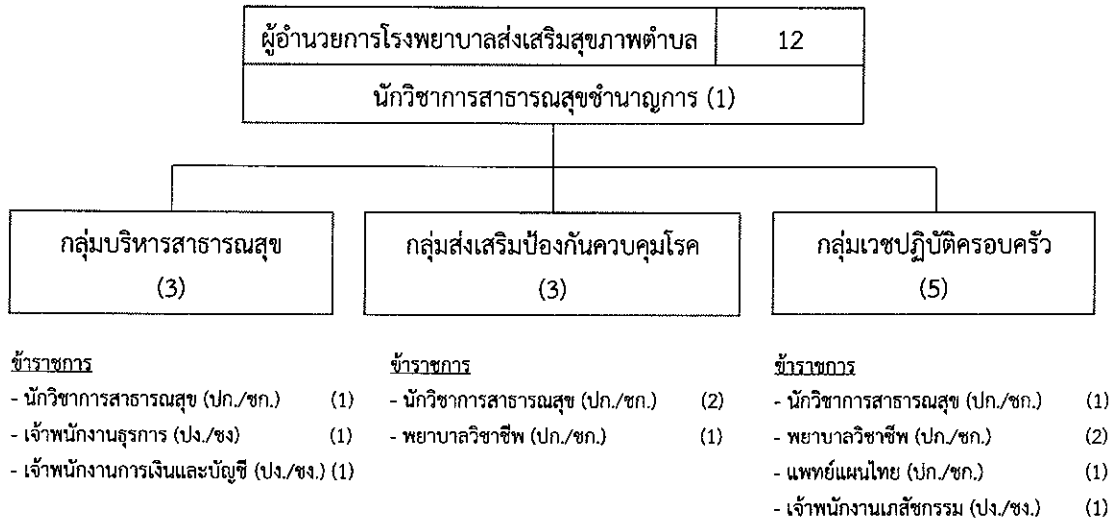

## โครงสร้างโรงพยาบาลส่งเสริมสุขภาพตำบลบ้านหนองไผ่

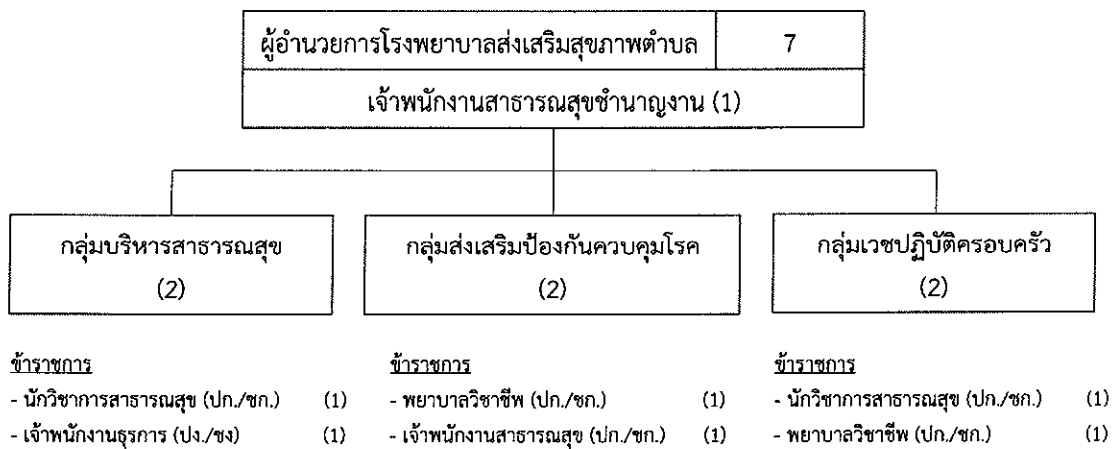

### โครงสร้างโรงพยาบาลส่งเสริมสุขภาพตำบลบ้านถ้ำหิน

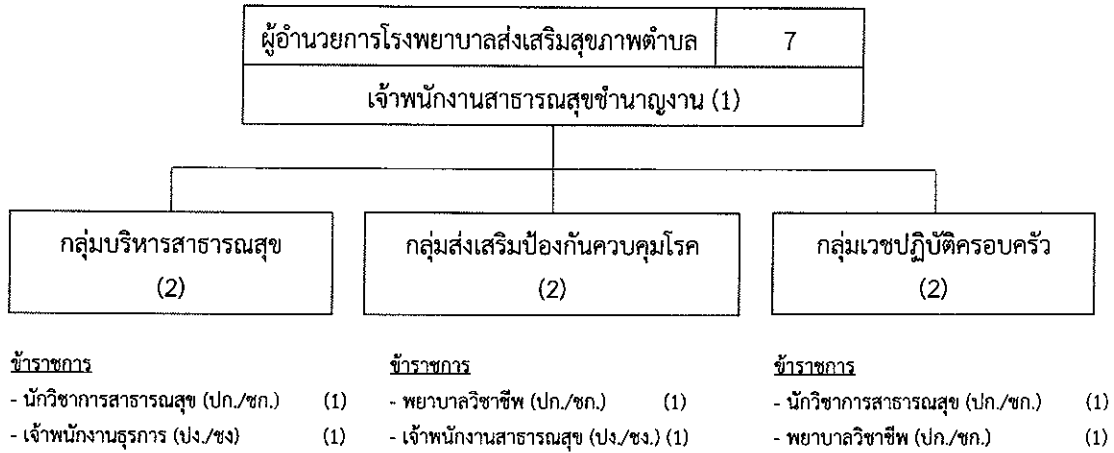

### โครงสร้างโรงพยาบาลส่งเสริมสุขภาพตำบลบ้านกล้วย

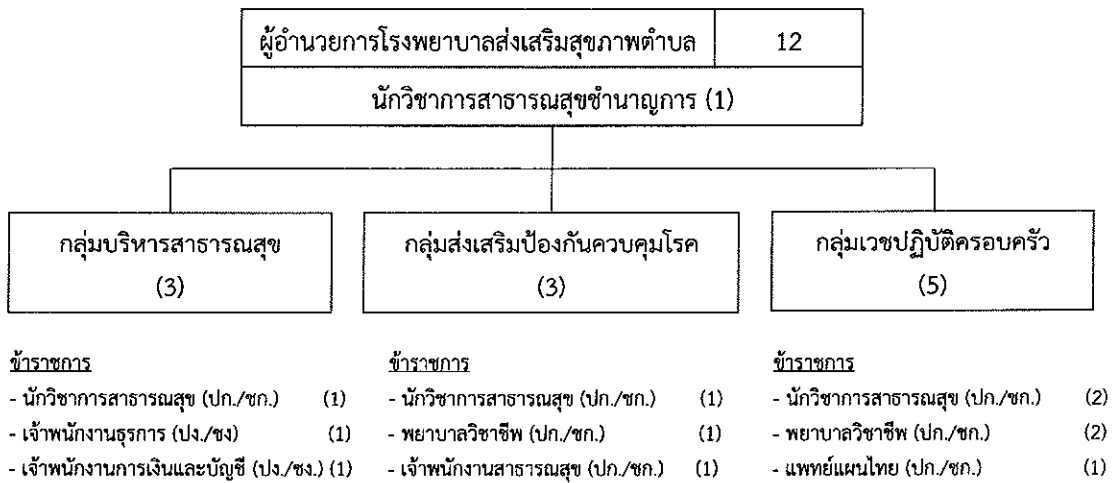

## โครงสร้างโรงพยาบาลส่งเสริมสุขภาพตำบลตำบลดำเนินสะดวก

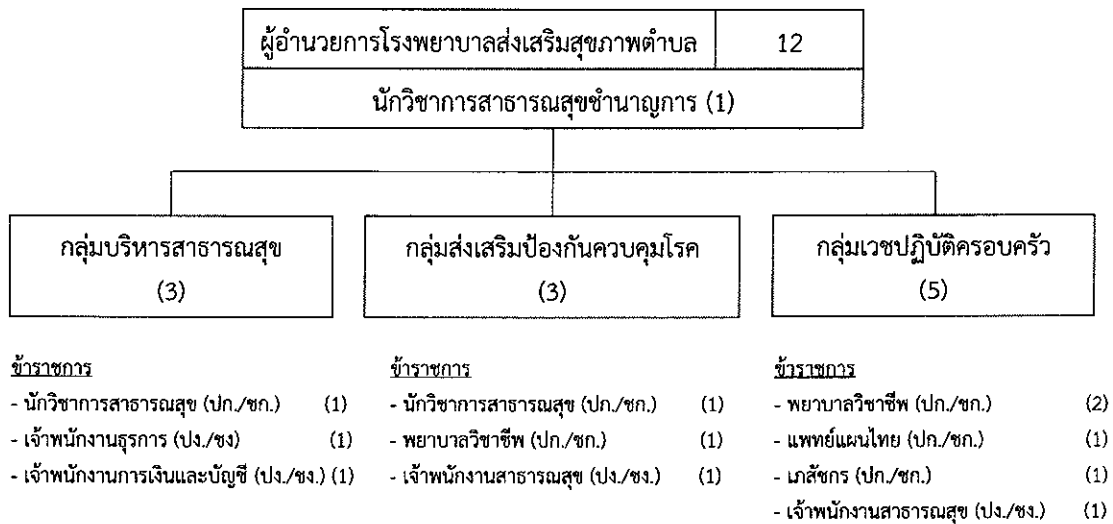

## โครงสร้างโรงพยาบาลส่งเสริมสุขภาพตำบลตำบลบัวงาม - โพนหัก

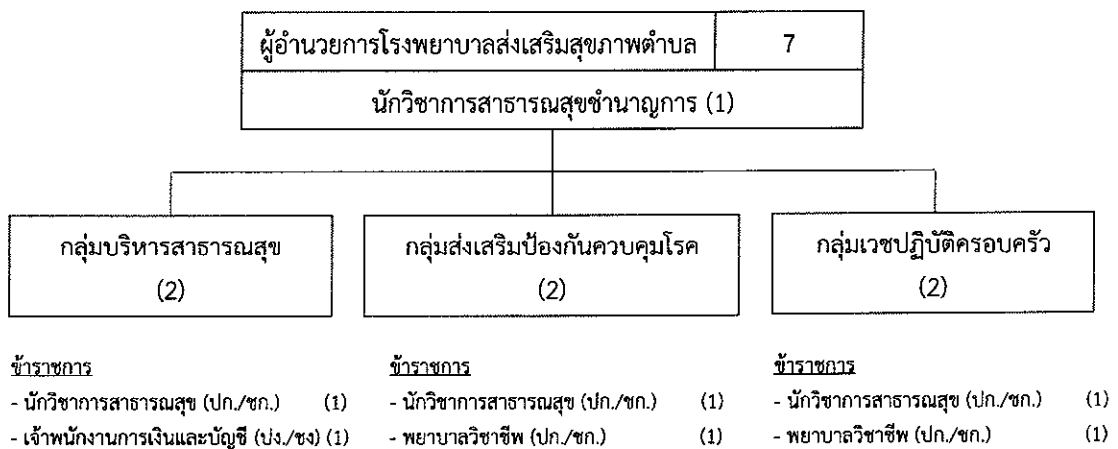

### โครงสร้างโรงพยาบาลส่งเสริมสุขภาพตำบลตำบลท่านัด

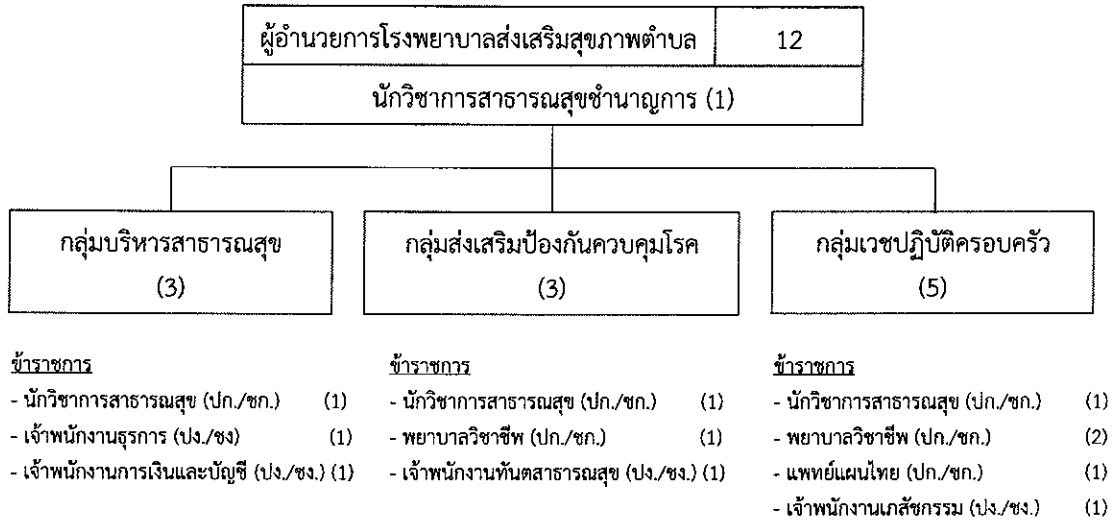

### โครงสร้างโรงพยาบาลส่งเสริมสุขภาพตำบลตำบลขุนพิทักษ์

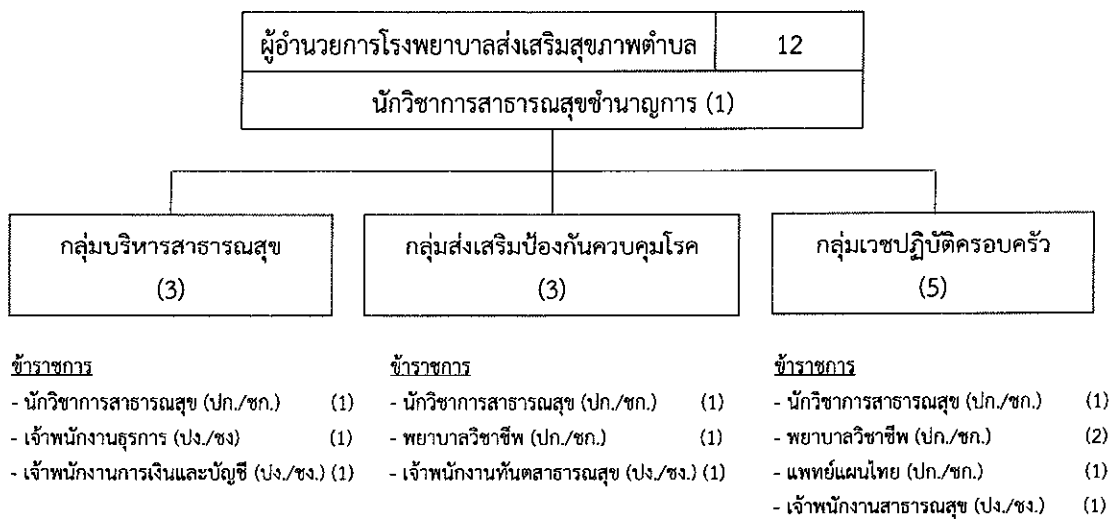

## โครงสร้างโรงพยาบาลส่งเสริมสุขภาพตำบลตำบลอนไผ่

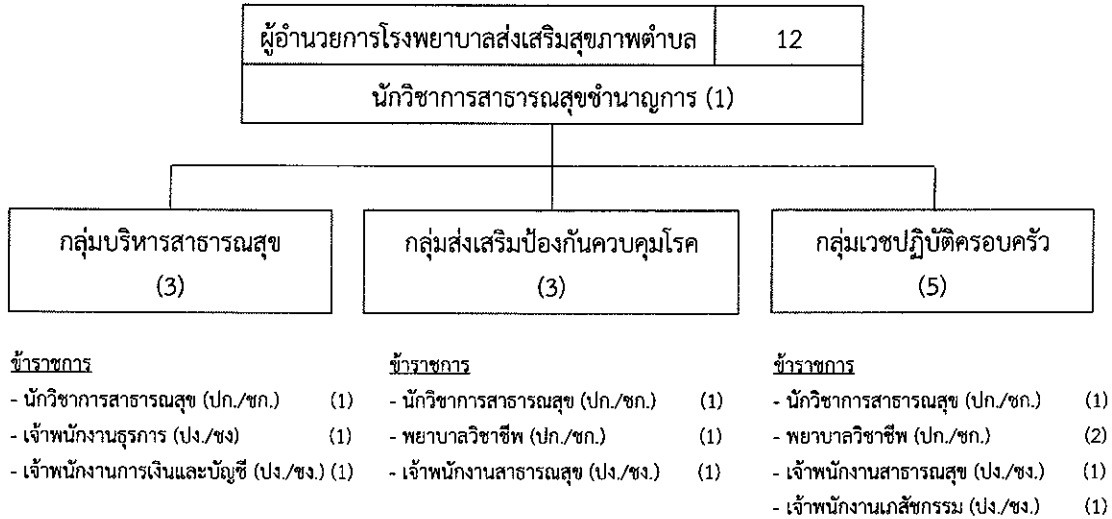

## โครงสร้างโรงพยาบาลส่งเสริมสุขภาพตำบลบ้านปากคลอง

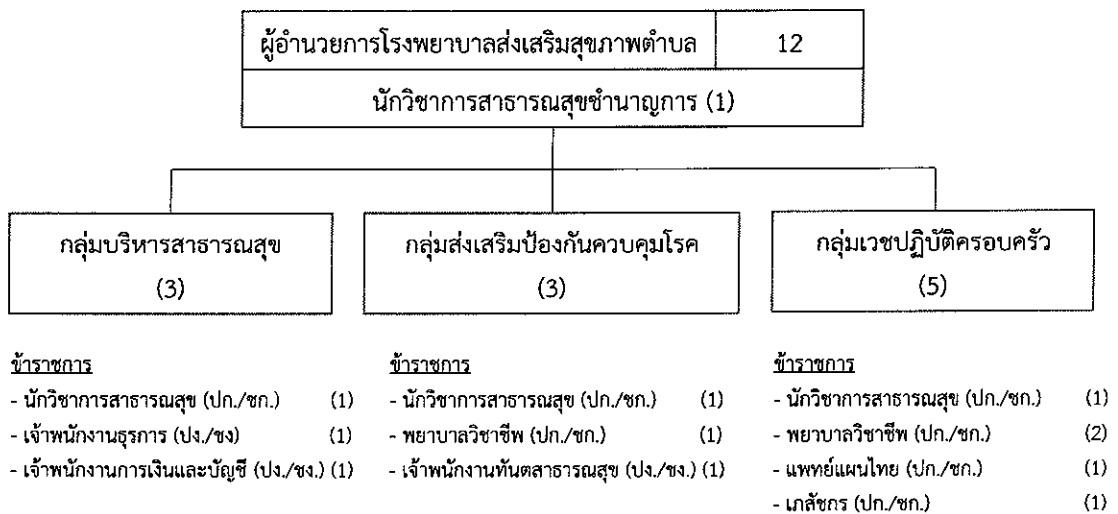

## โครงสร้างโรงพยาบาลส่งเสริมสุขภาพตำบลตำบลปากแตร

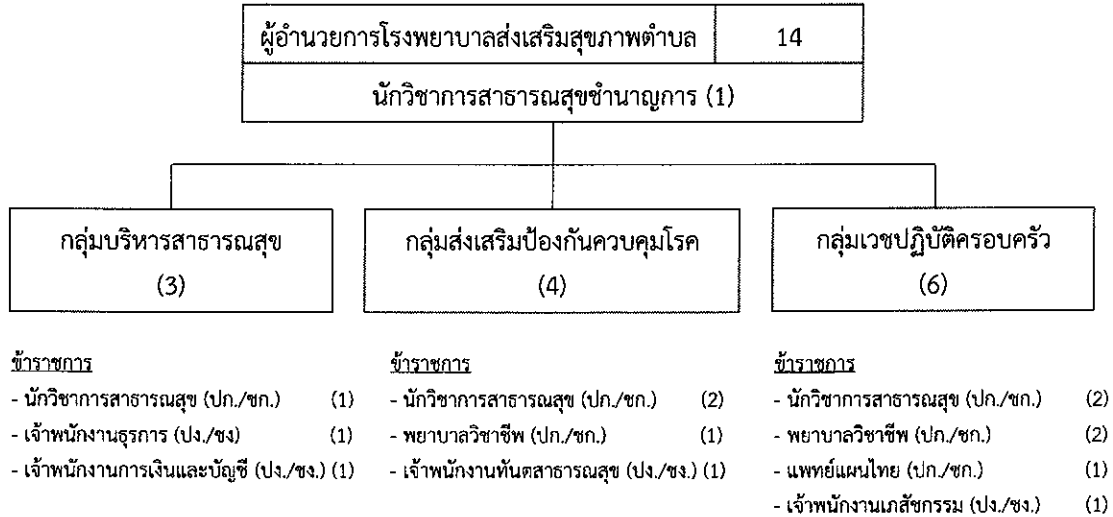

## โครงสร้างโรงพยาบาลส่งเสริมสุขภาพตำบลบ้านหนองไม้เฝ้า

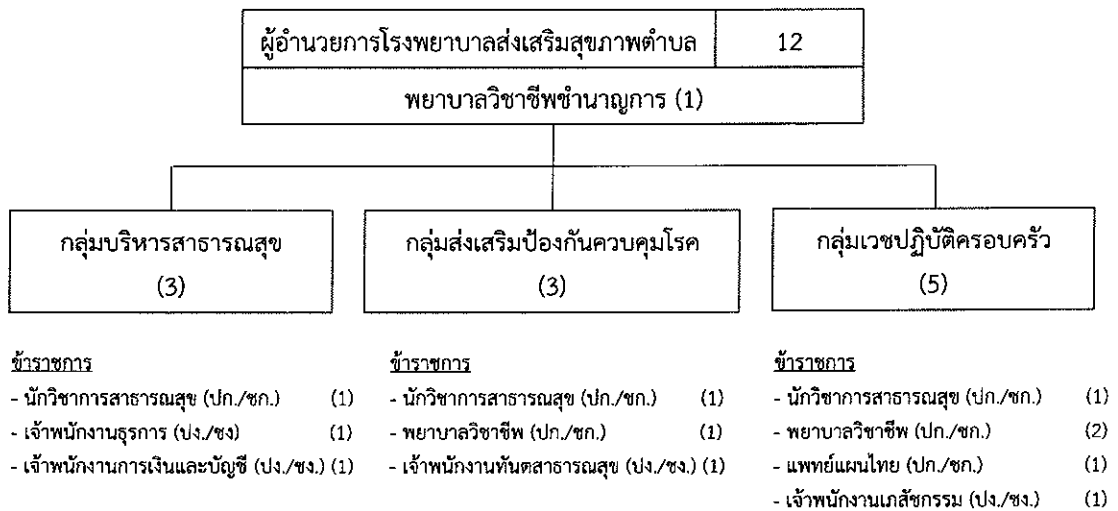

### โครงสร้างโรงพยาบาลส่งเสริมสุขภาพตำบลบ้านหนองไก่อ้น

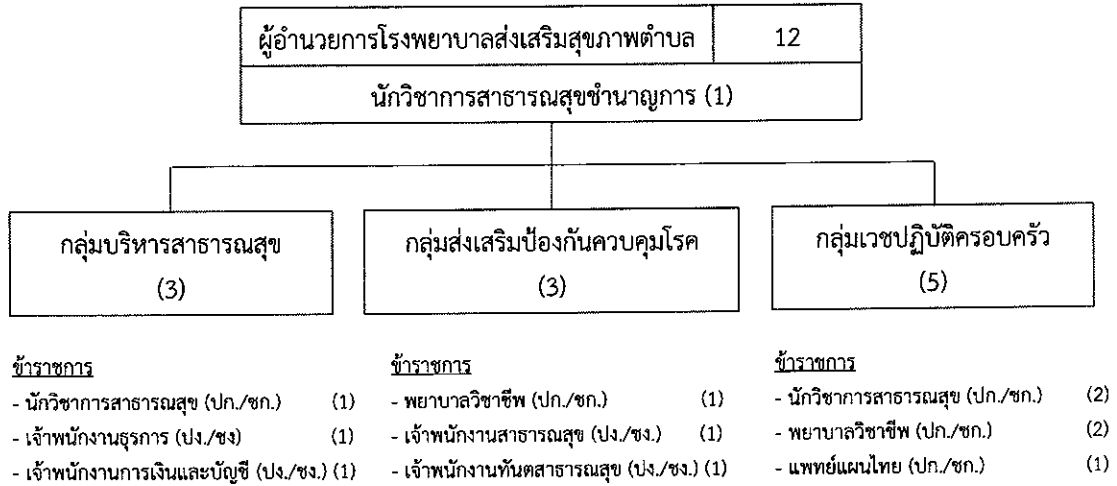

### โครงสร้างโรงพยาบาลส่งเสริมสุขภาพตำบลบ้านสัมมาราม

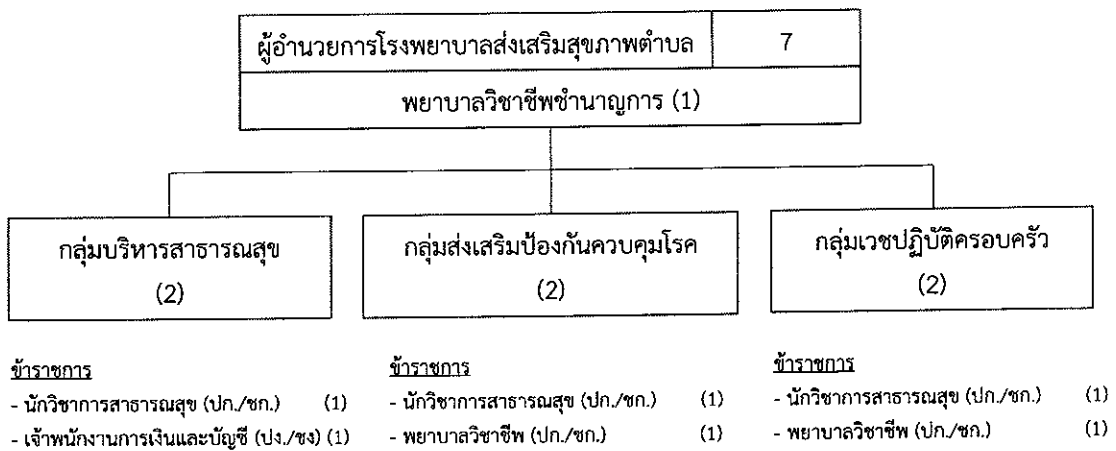

## โครงสร้างโรงพยาบาลส่งเสริมสุขภาพตำบลบ้านบางพัง

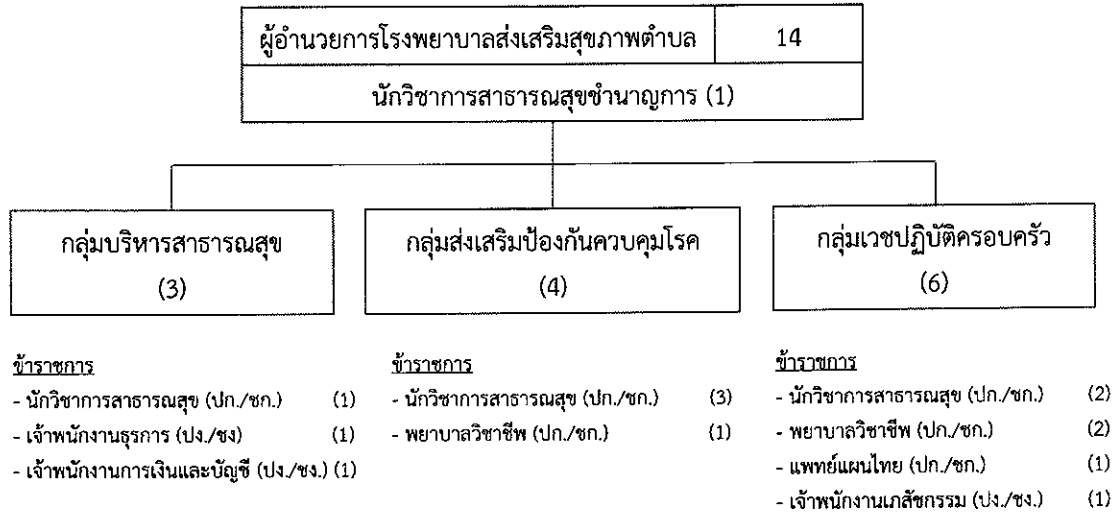

## โครงสร้างโรงพยาบาลส่งเสริมสุขภาพตำบลตำบลเบิกไพร

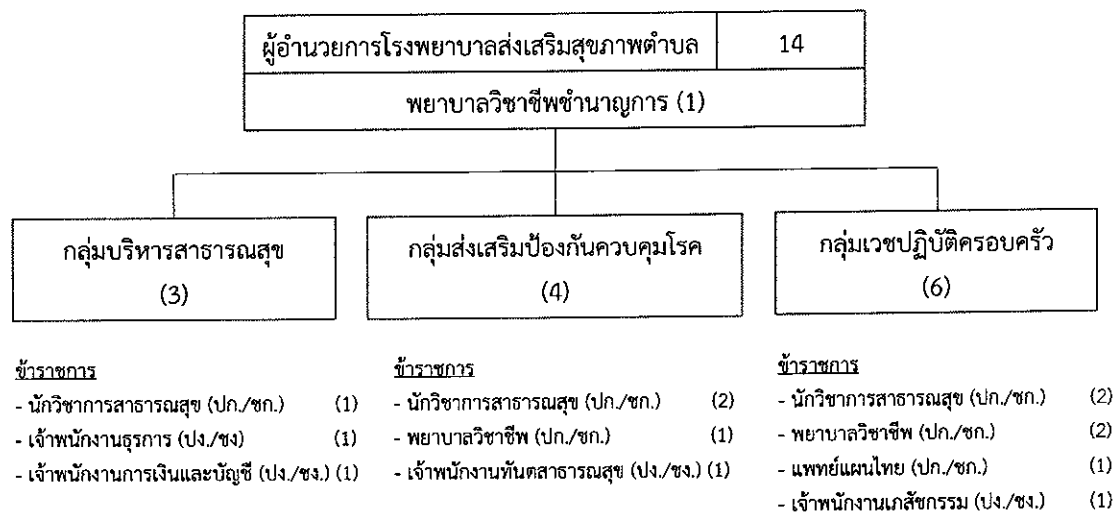

## โครงสร้างโรงพยาบาลส่งเสริมสุขภาพตำบลตำบลบัวขาว

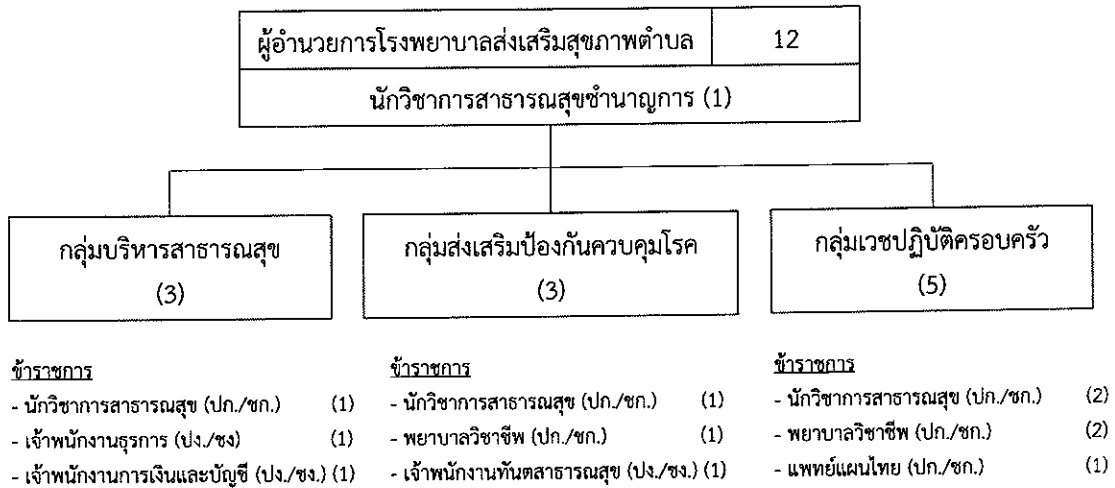

## โครงสร้างโรงพยาบาลส่งเสริมสุขภาพตำบลบ้านดอนใหญ่

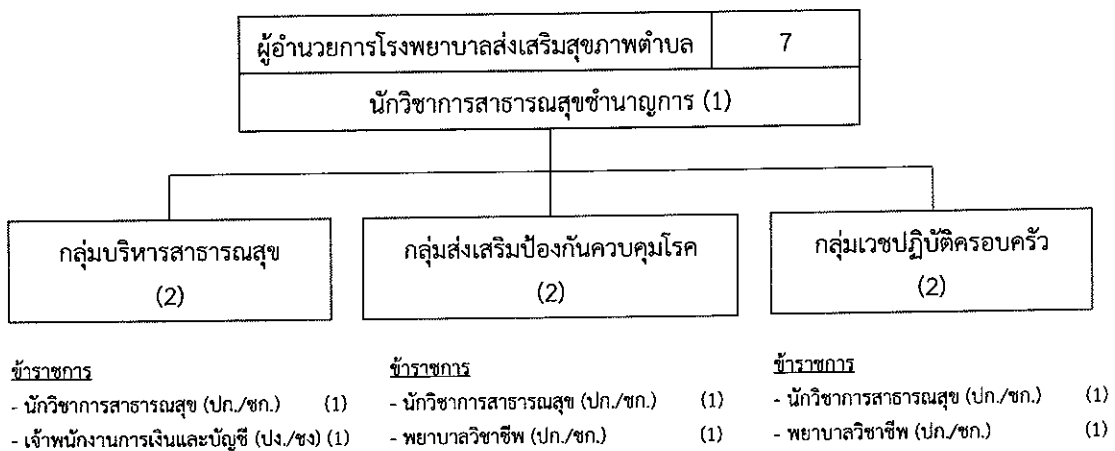

## โครงสร้างโรงพยาบาลส่งเสริมสุขภาพตำบลตำบลดอนคา

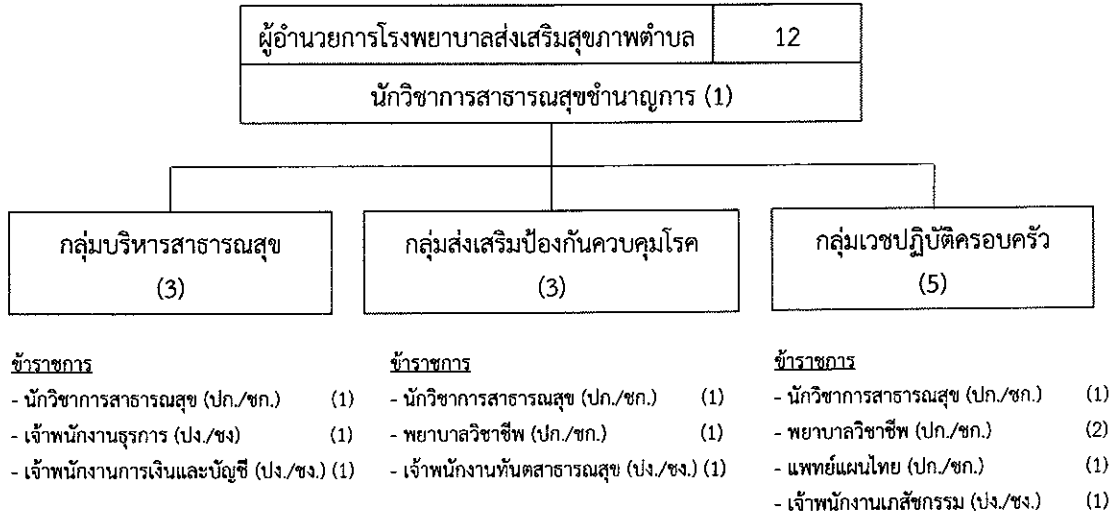

## โครงสร้างโรงพยาบาลส่งเสริมสุขภาพตำบลตำบลดอนกระเบื้อง

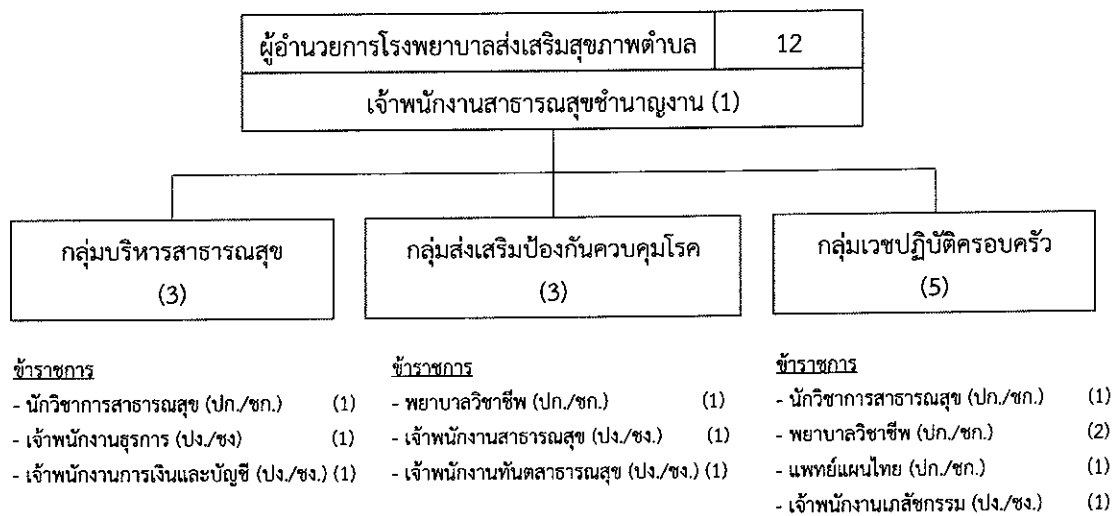

## โครงสร้างโรงพยาบาลส่งเสริมสุขภาพตำบลตำบลหนองโพ

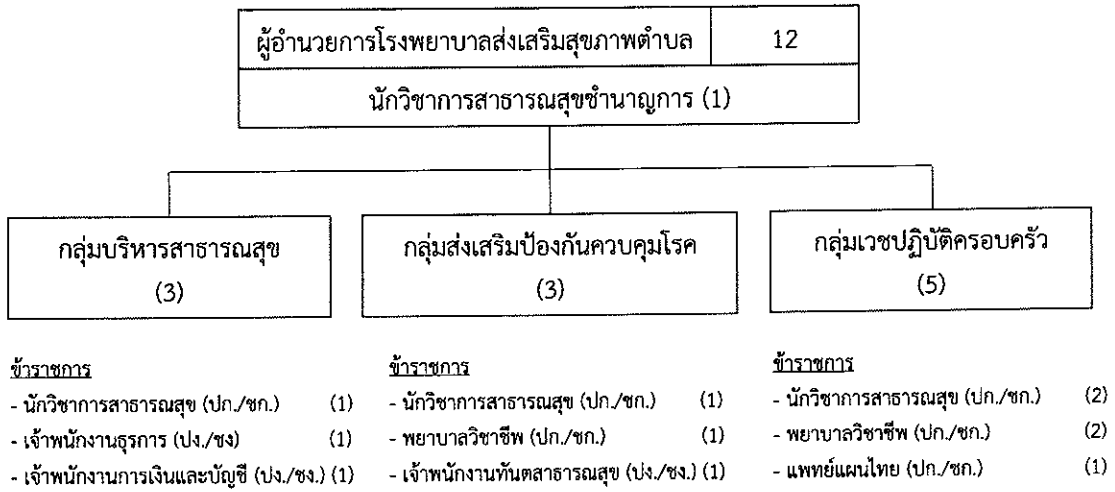

## โครงสร้างโรงพยาบาลส่งเสริมสุขภาพตำบลตำบลบ้านเลือก

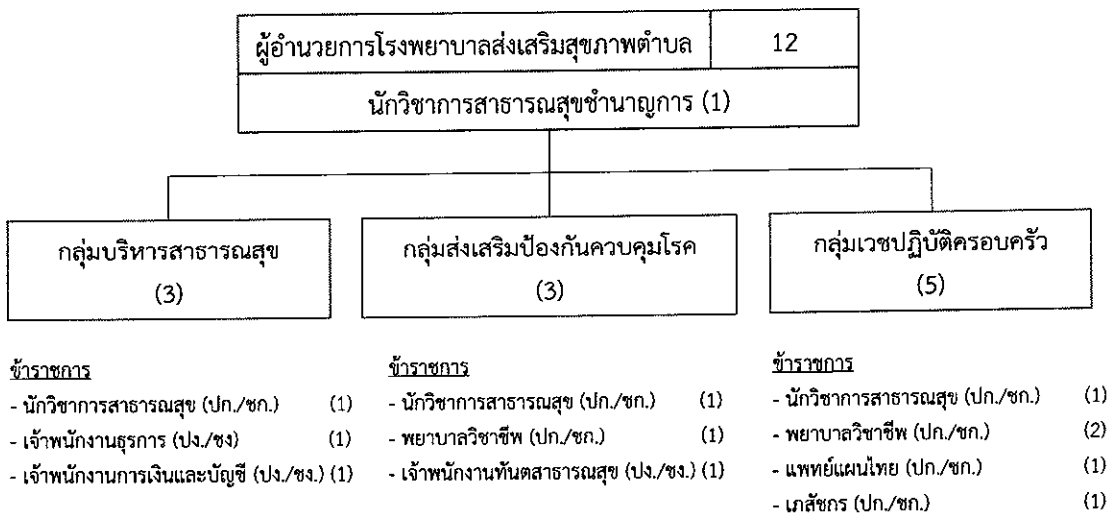

### โครงสร้างโรงพยาบาลส่งเสริมสุขภาพตำบลบ้านหนองรี

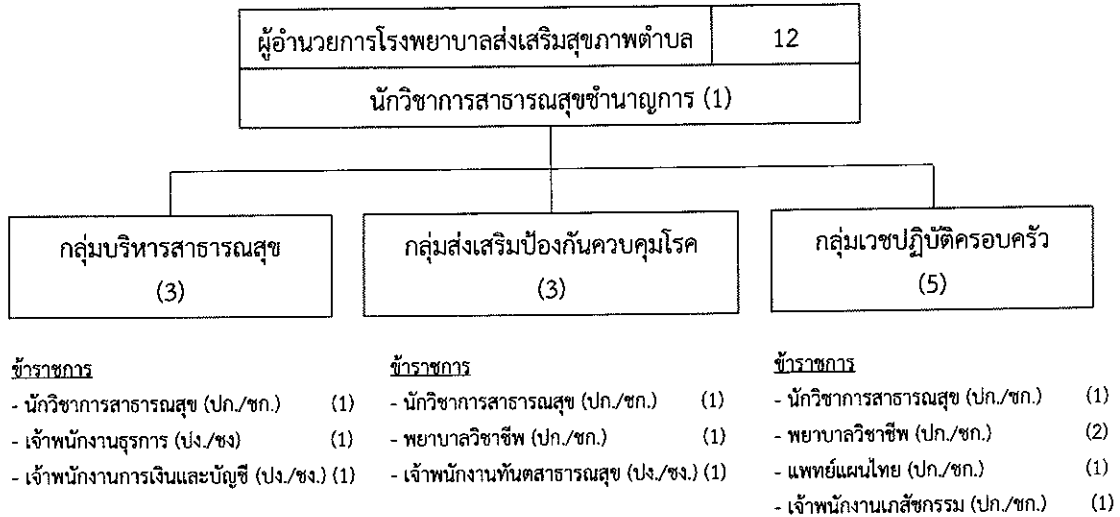

### โครงสร้างโรงพยาบาลส่งเสริมสุขภาพตำบลบ้านไร่

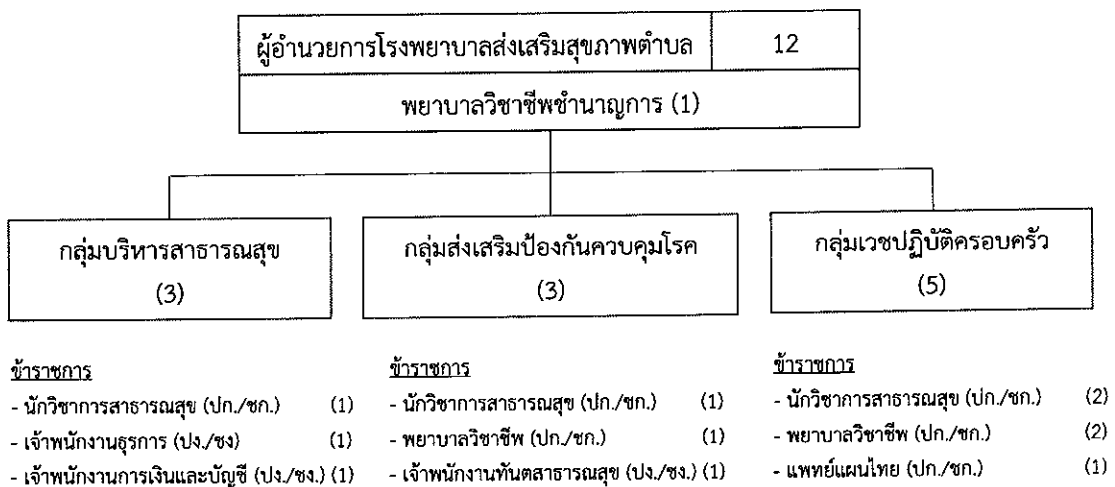

### โครงสร้างโรงพยาบาลส่งเสริมสุขภาพตำบลตำบลคลองตากด

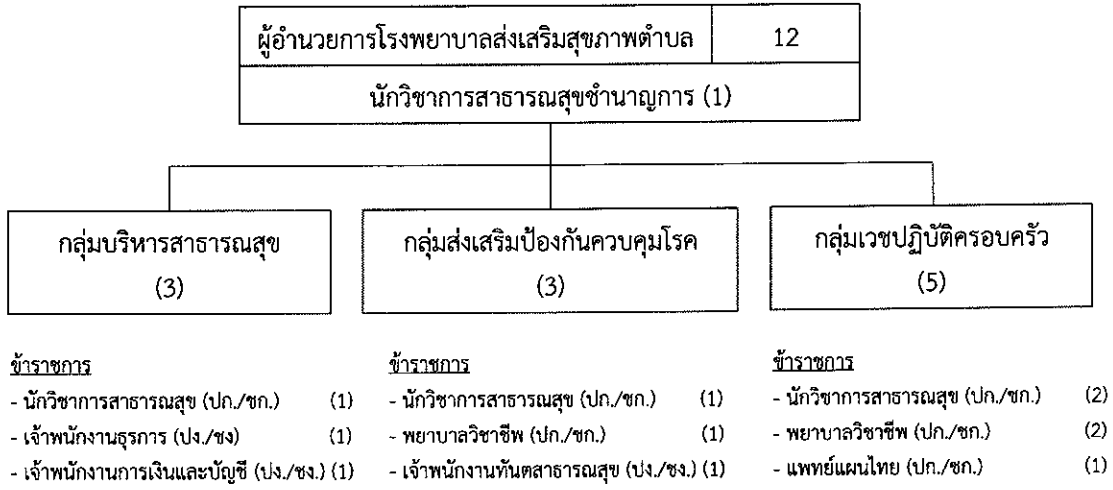

### โครงสร้างโรงพยาบาลส่งเสริมสุขภาพตำบลบ้านบางกะโด

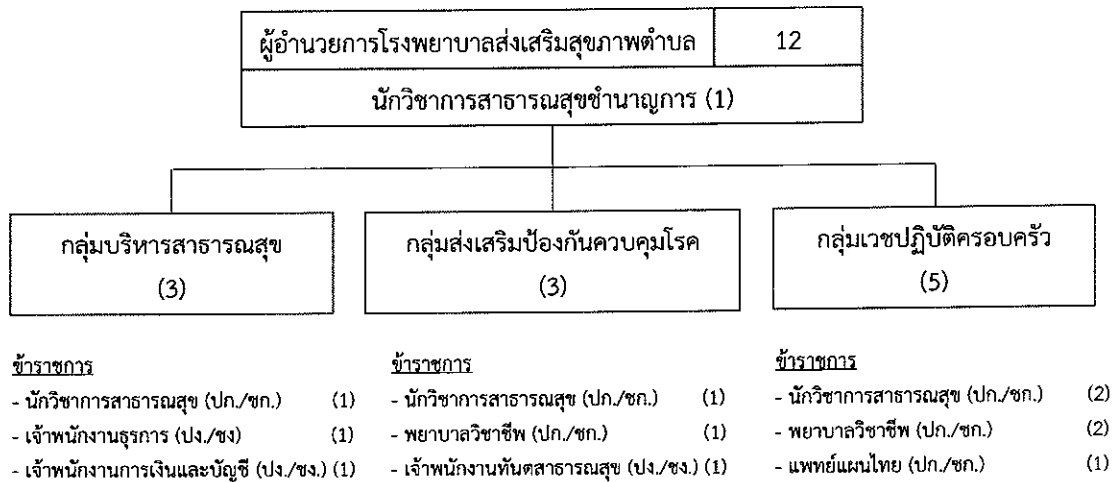

## โครงสร้างโรงพยาบาลส่งเสริมสุขภาพตำบลตำบลดอนทราย

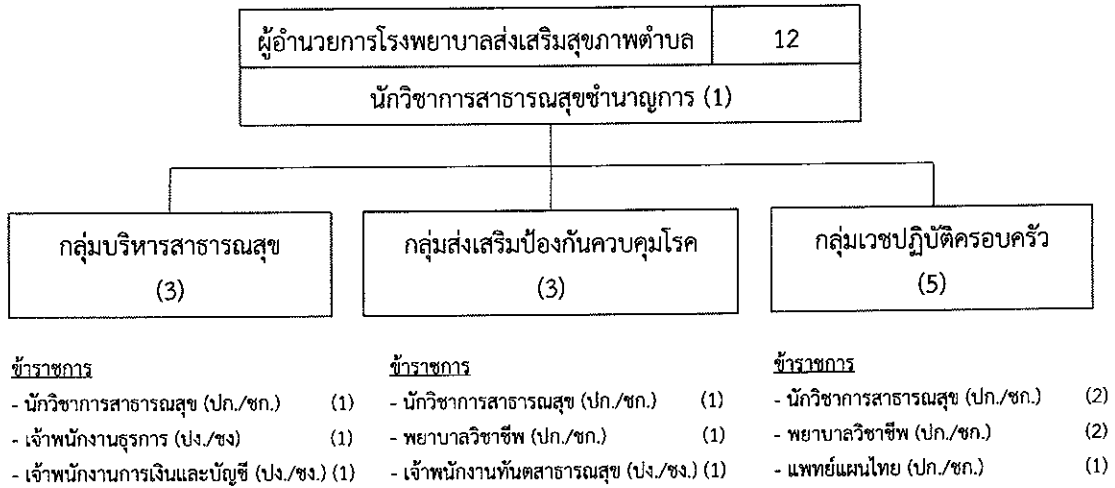

## โครงสร้างโรงพยาบาลส่งเสริมสุขภาพตำบลตำบลคลองข่อย

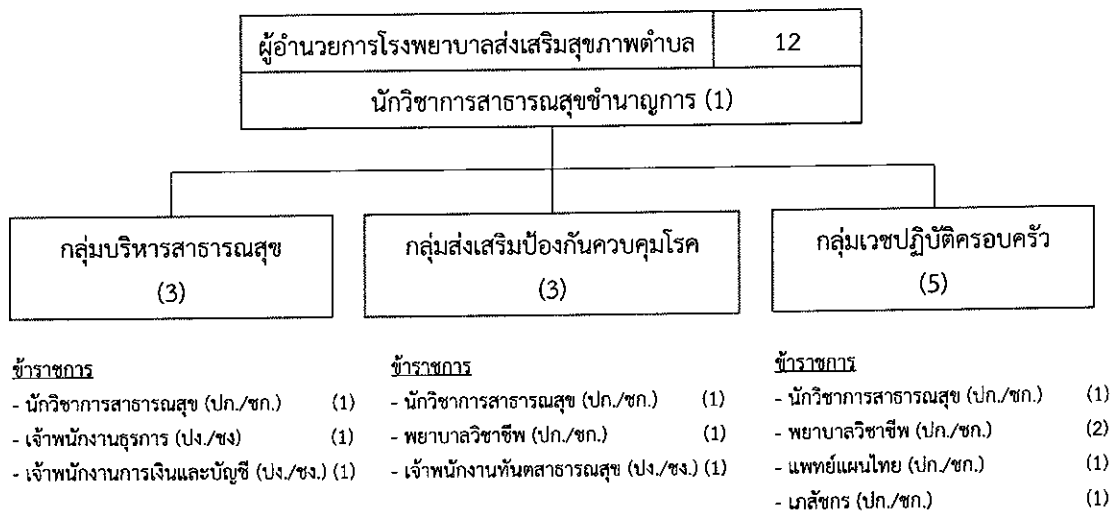

### โครงสร้างโรงพยาบาลส่งเสริมสุขภาพตำบลตำบลชำแระ

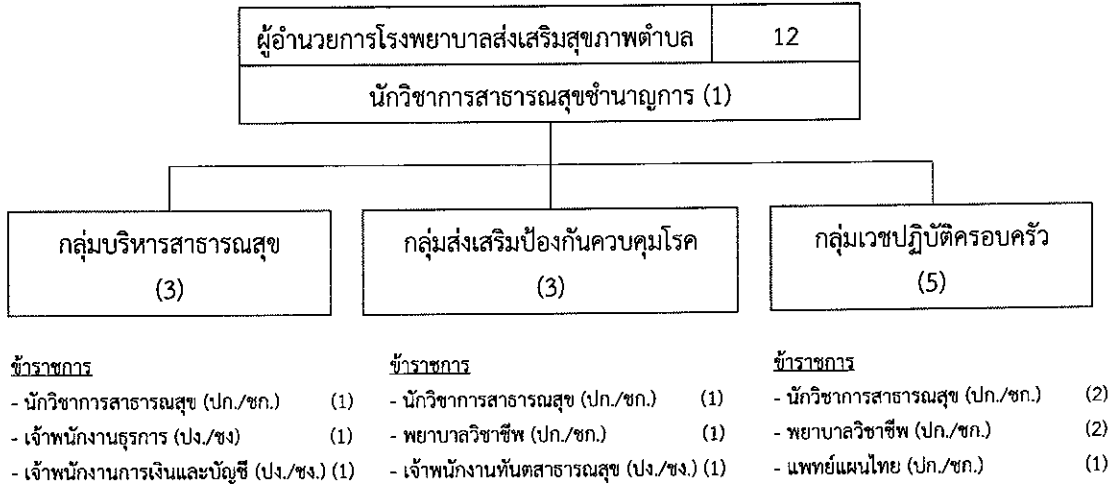

### โครงสร้างโรงพยาบาลส่งเสริมสุขภาพตำบลบ้านหนองสองห้อง

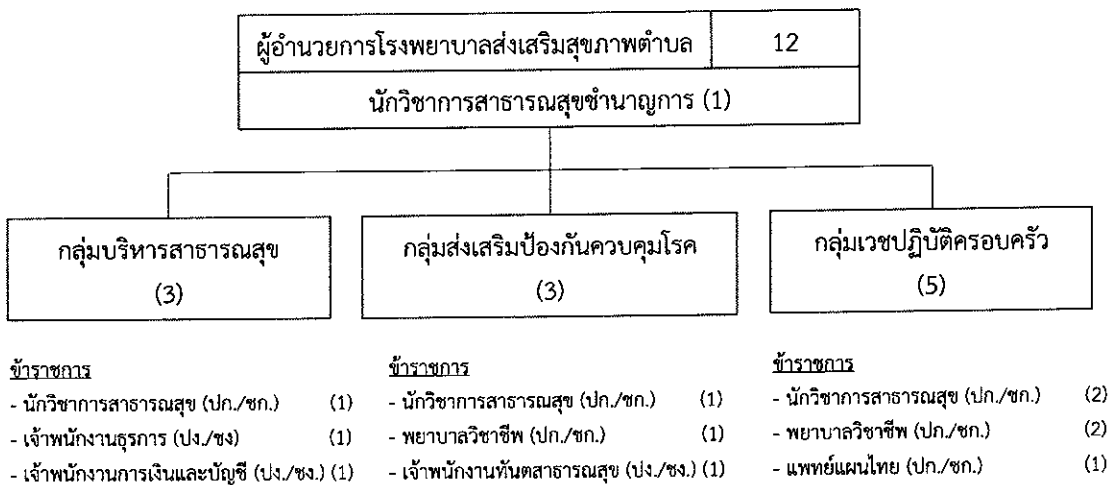

## โครงสร้างโรงพยาบาลส่งเสริมสุขภาพตำบลตำบลสร้อยฟ้า

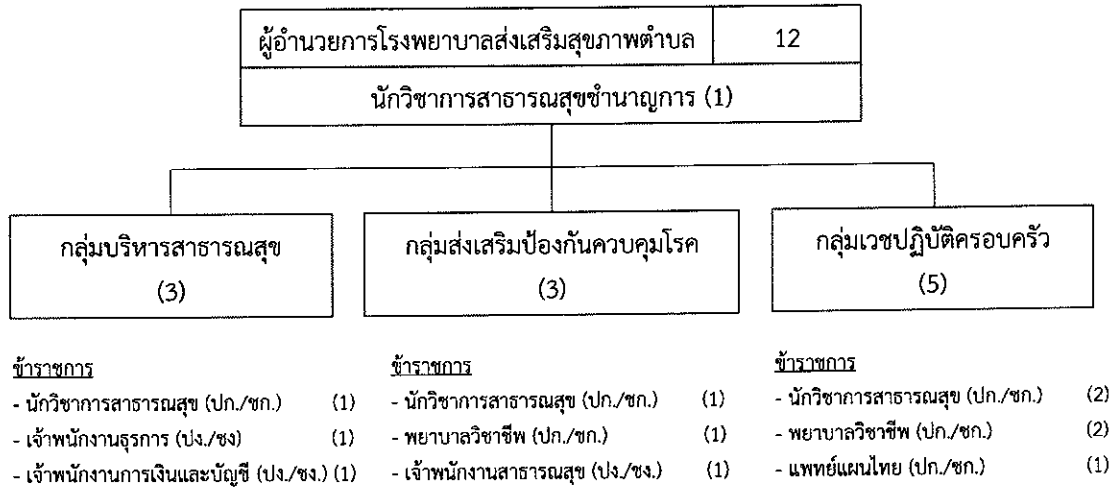

## โครงสร้างโรงพยาบาลส่งเสริมสุขภาพตำบลตำบลท่าชุมพล

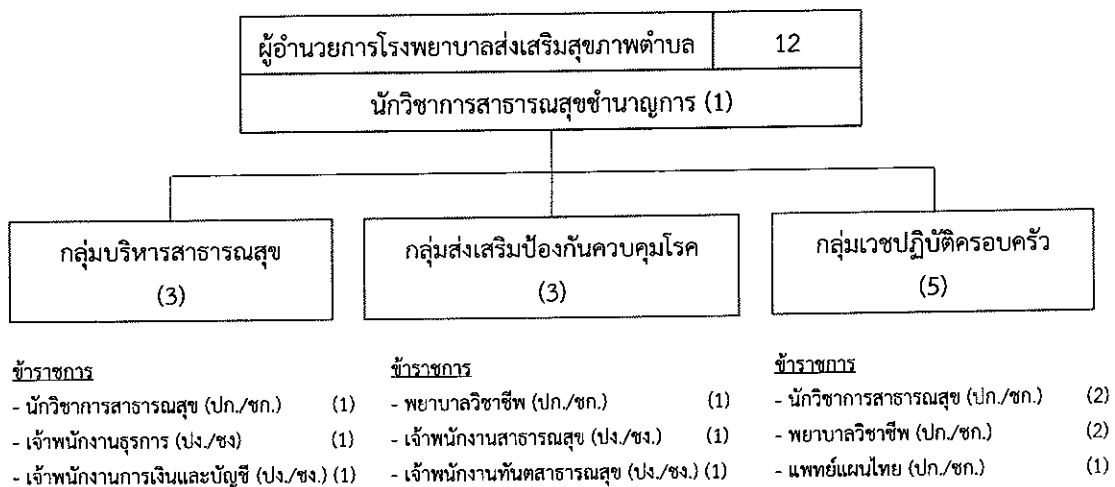

### โครงสร้างโรงพยาบาลส่งเสริมสุขภาพตำบลบ้านดอนแฉลบ

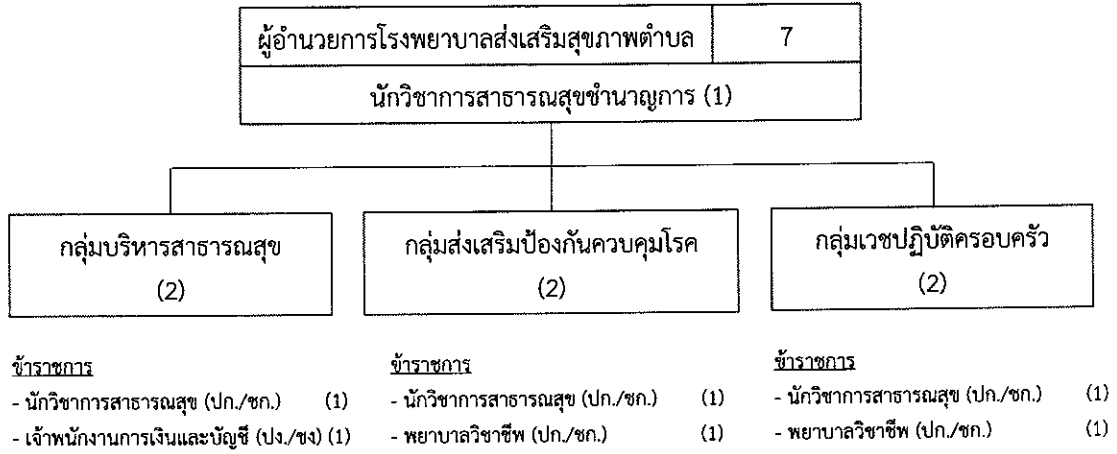

### โครงสร้างโรงพยาบาลส่งเสริมสุขภาพตำบลตำบลบางไทรนวด

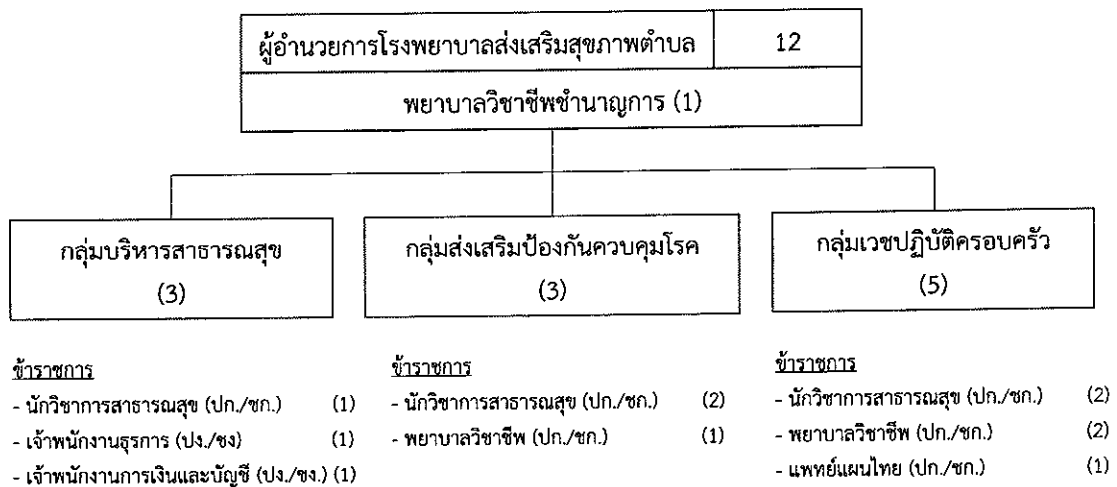

### โครงสร้างโรงพยาบาลส่งเสริมสุขภาพตำบลตำบลเตาปูน

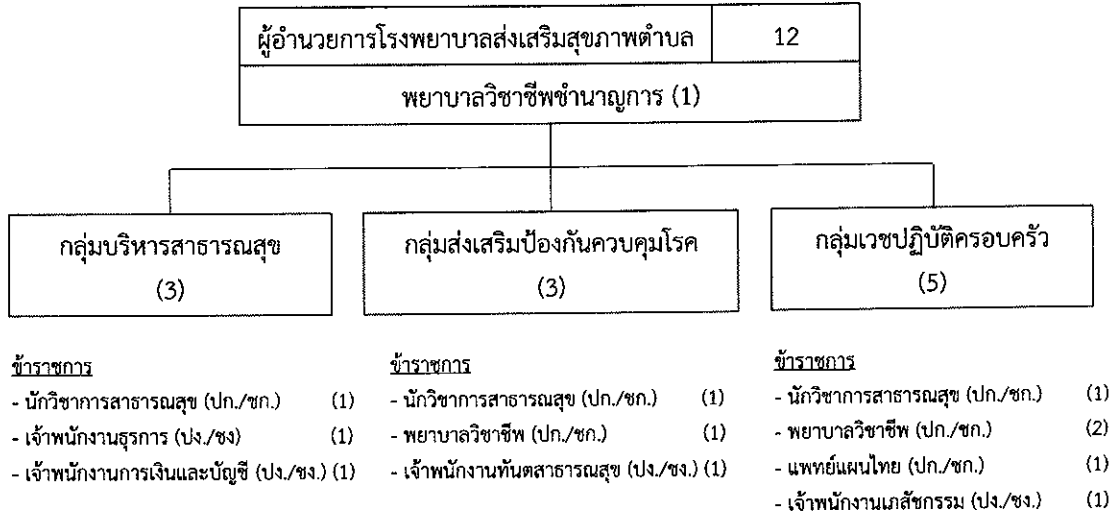

### โครงสร้างโรงพยาบาลส่งเสริมสุขภาพตำบลบ้านเขาราบ

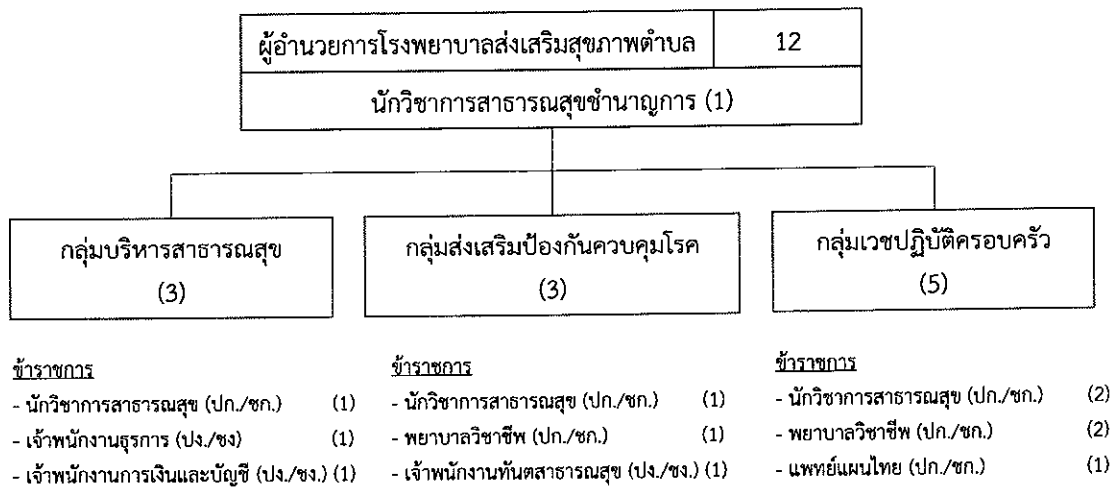

## โครงสร้างโรงพยาบาลส่งเสริมสุขภาพตำบลตำบลนางแก้ว

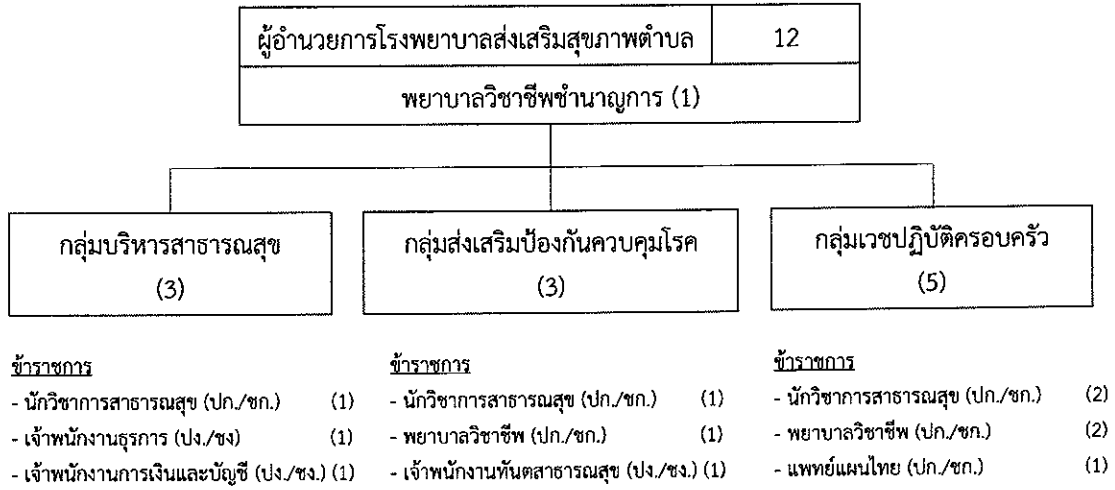

## โครงสร้างโรงพยาบาลส่งเสริมสุขภาพตำบลตำบลธรรมเสน

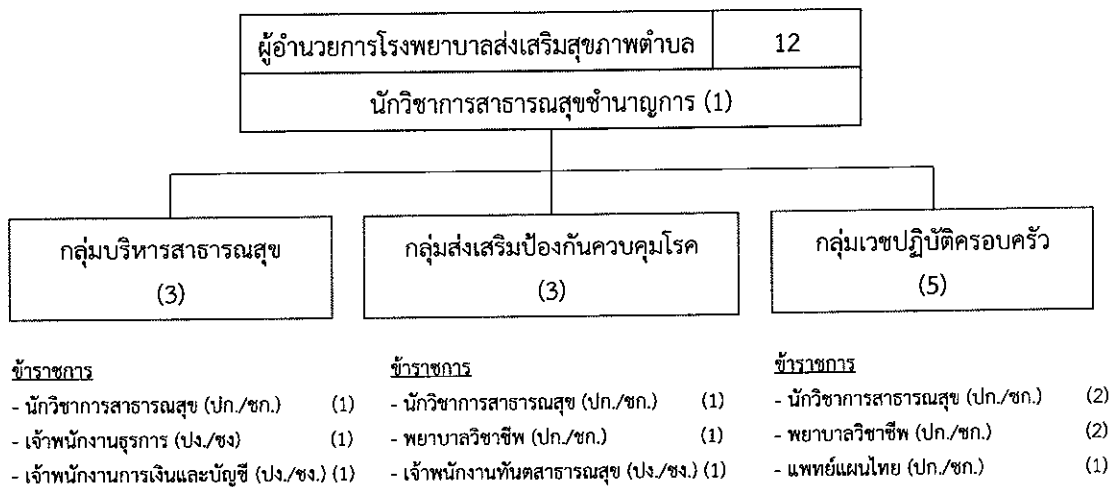

### โครงสร้างโรงพยาบาลส่งเสริมสุขภาพตำบลบ้านหนองตาพูด

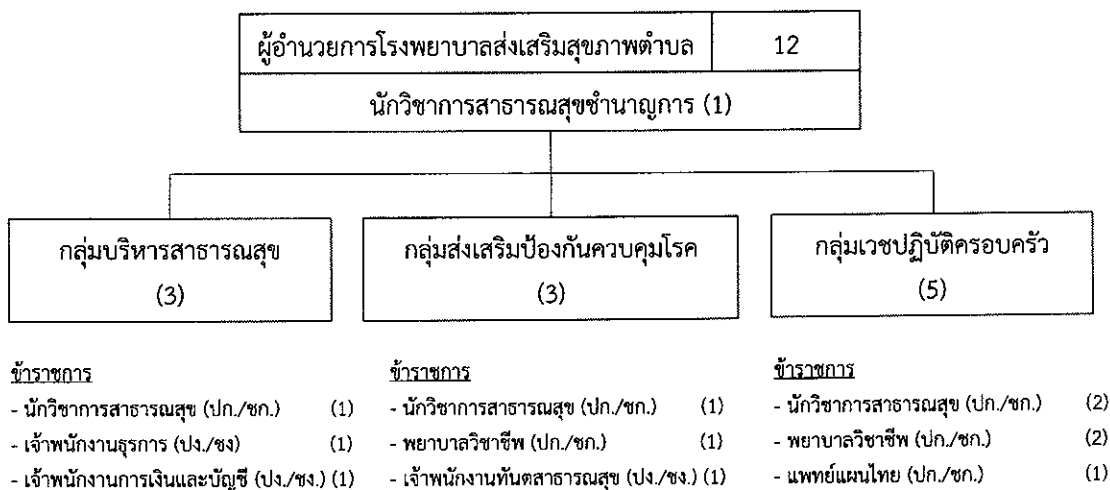

### โครงสร้างโรงพยาบาลส่งเสริมสุขภาพตำบลบ้านเขาแหลม

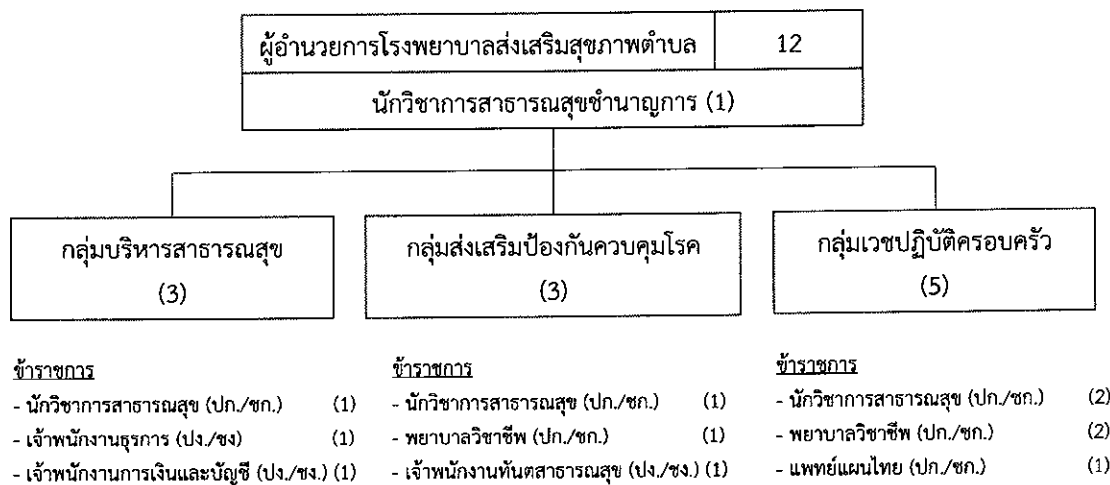

### โครงสร้างโรงพยาบาลส่งเสริมสุขภาพตำบลตำบลเขาชะงุ้ม

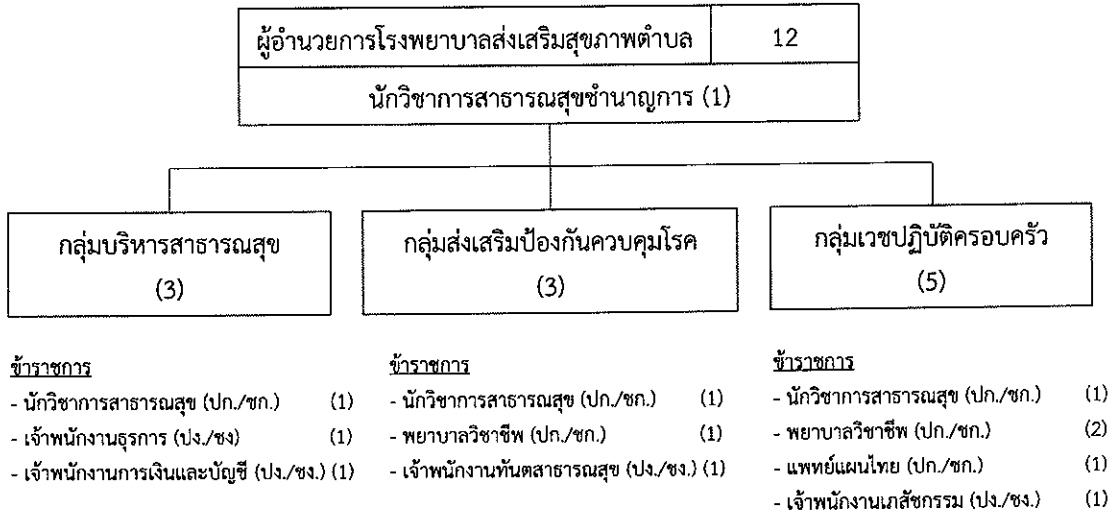

### โครงสร้างโรงพยาบาลส่งเสริมสุขภาพตำบลบ้านหนองไยบัว

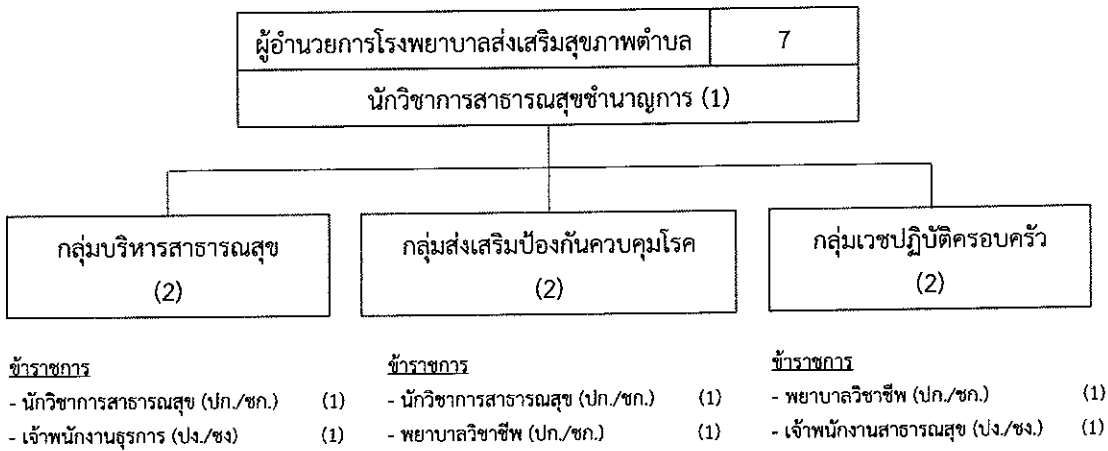

### โครงสร้างโรงพยาบาลส่งเสริมสุขภาพตำบลบ้านหาดสำราญ

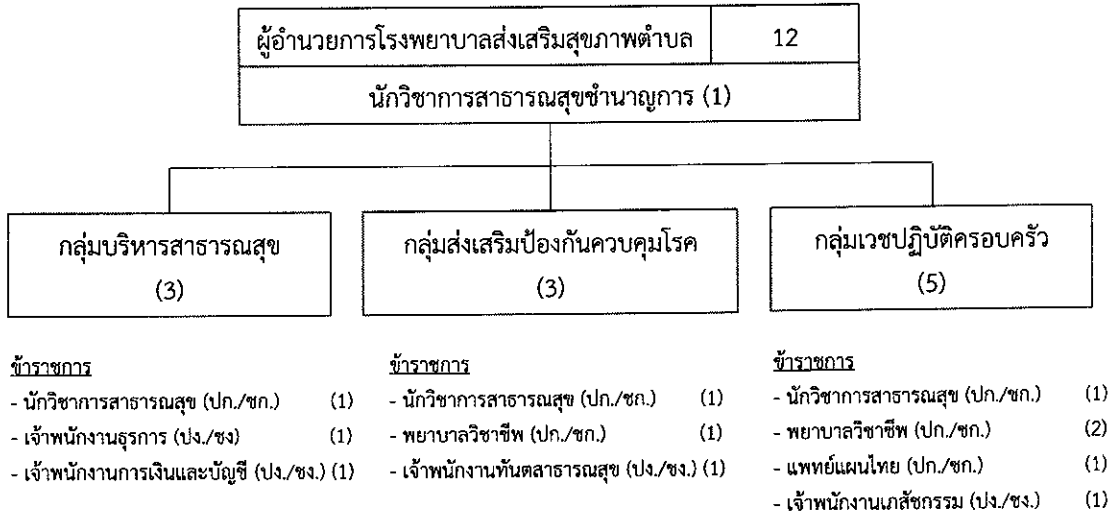

### โครงสร้างโรงพยาบาลส่งเสริมสุขภาพตำบลบ้านน้ำตก

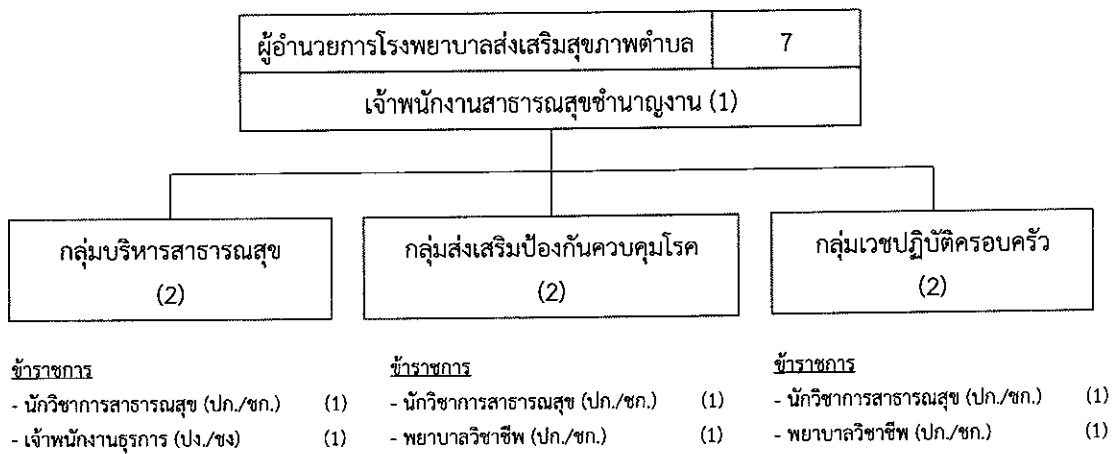

### โครงสร้างโรงพยาบาลส่งเสริมสุขภาพตำบลตำบลทุ่งหลวง

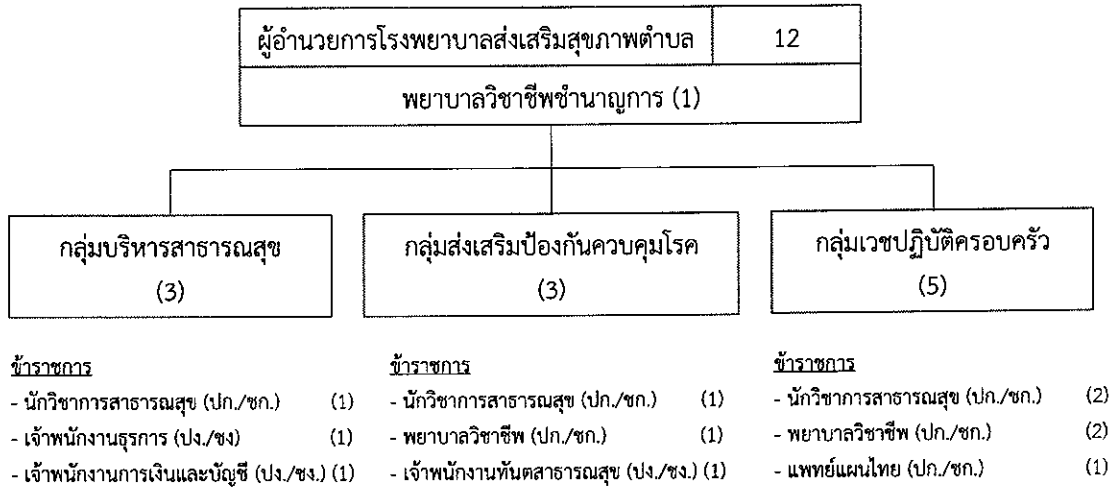

### โครงสร้างโรงพยาบาลส่งเสริมสุขภาพตำบลตำบลวังมะนาว

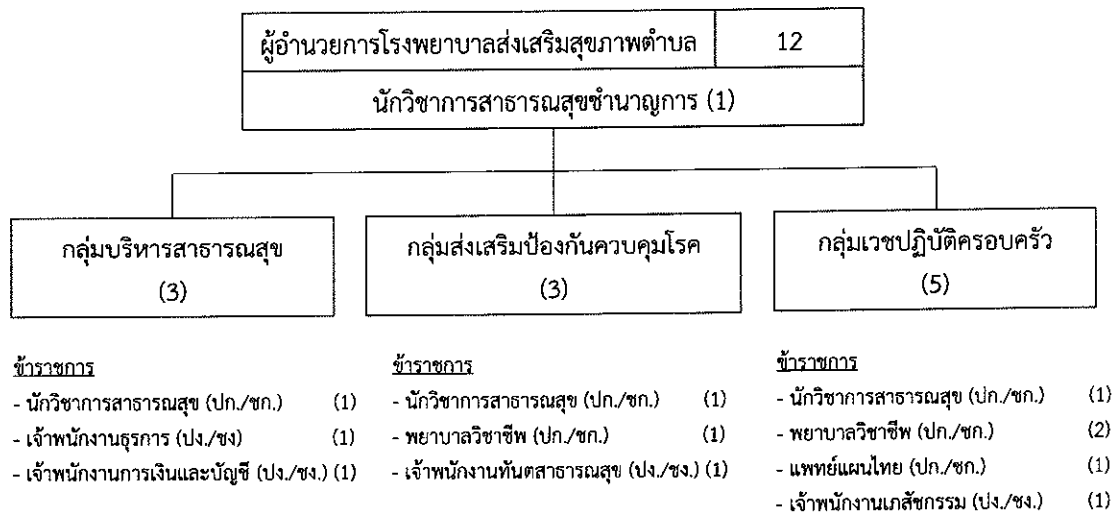

### โครงสร้างโรงพยาบาลส่งเสริมสุขภาพตำบลตำบลเบิกไพร

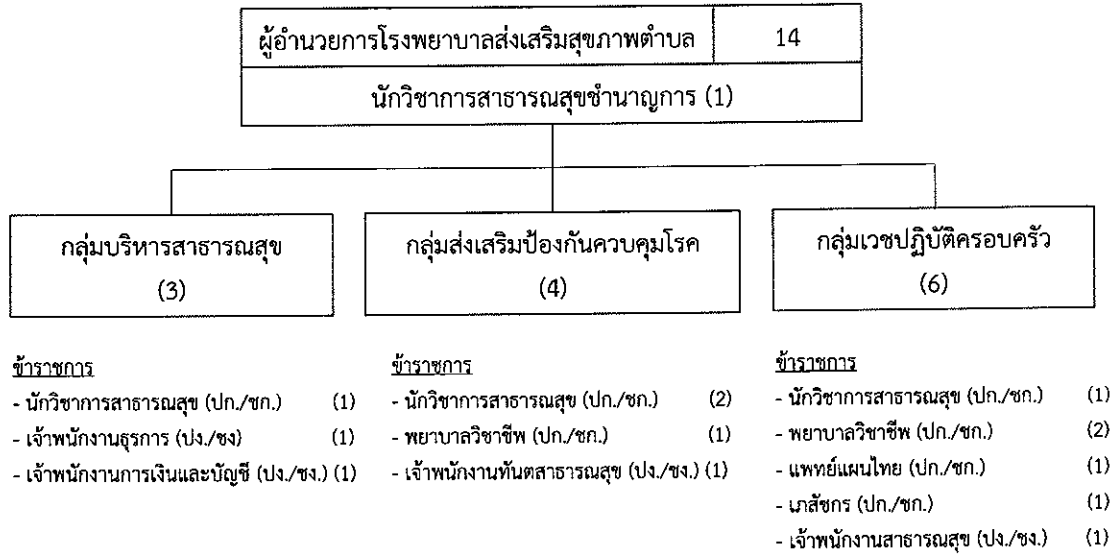

### โครงสร้างโรงพยาบาลส่งเสริมสุขภาพตำบลหนองกระทุ่ม

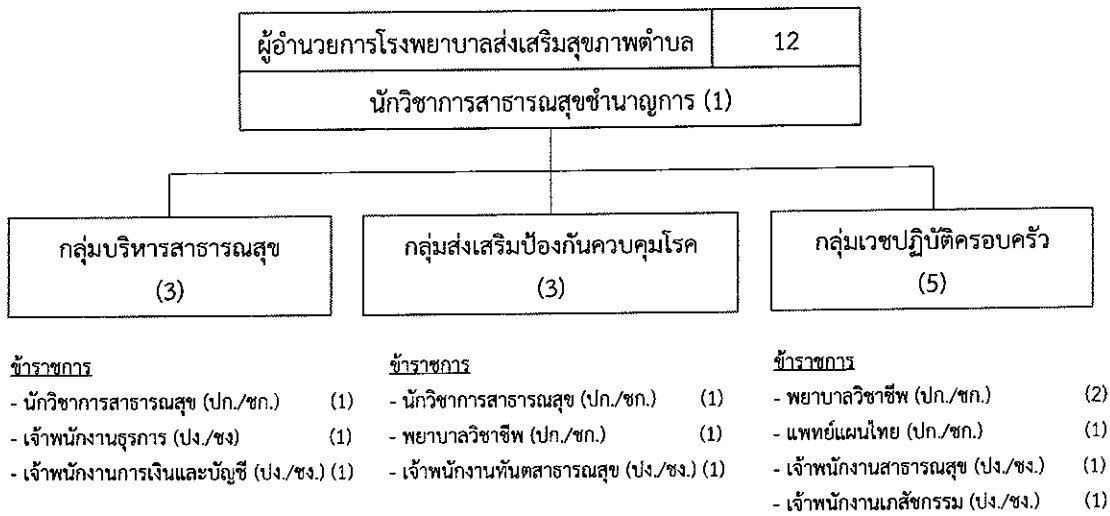

### โครงสร้างโรงพยาบาลส่งเสริมสุขภาพตำบลบ้านเขาดิน

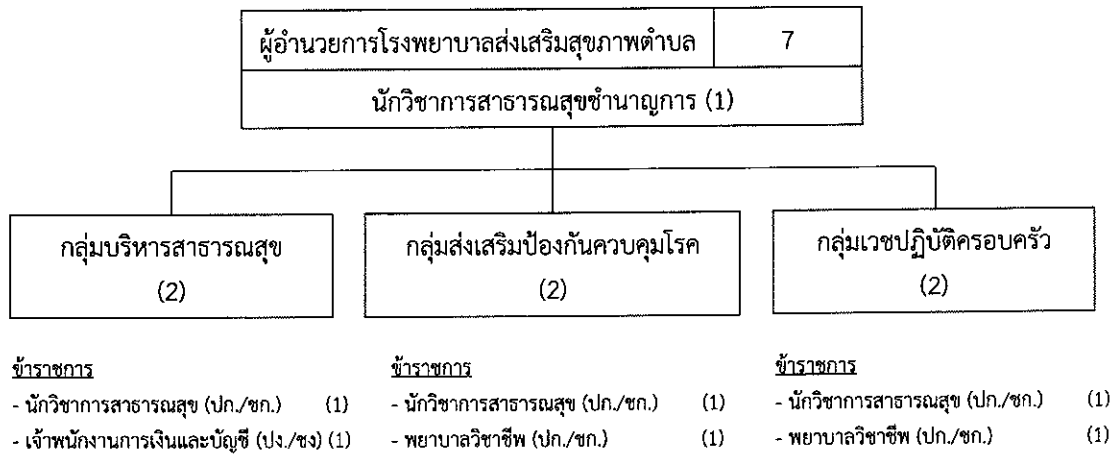

### โครงสร้างโรงพยาบาลส่งเสริมสุขภาพตำบลตำบลป่าไถ่

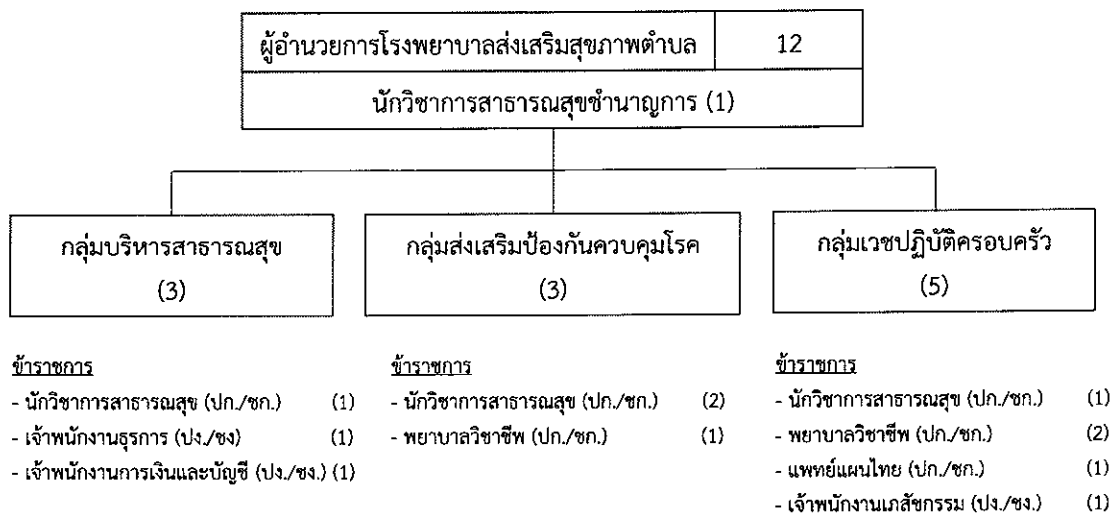

### โครงสร้างโรงพยาบาลส่งเสริมสุขภาพตำบลตำบลวัดยางงาม

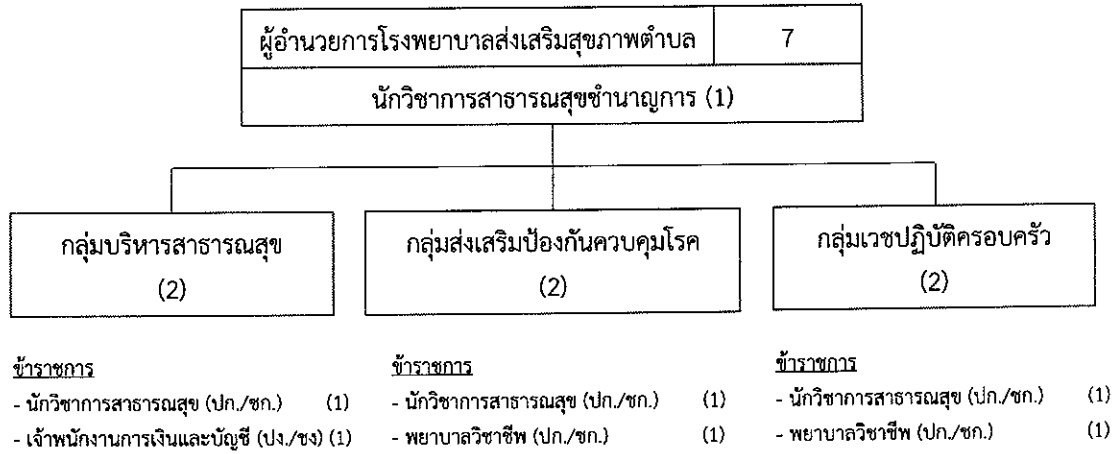

### โครงสร้างโรงพยาบาลส่งเสริมสุขภาพตำบลตำบลอ่างหิน

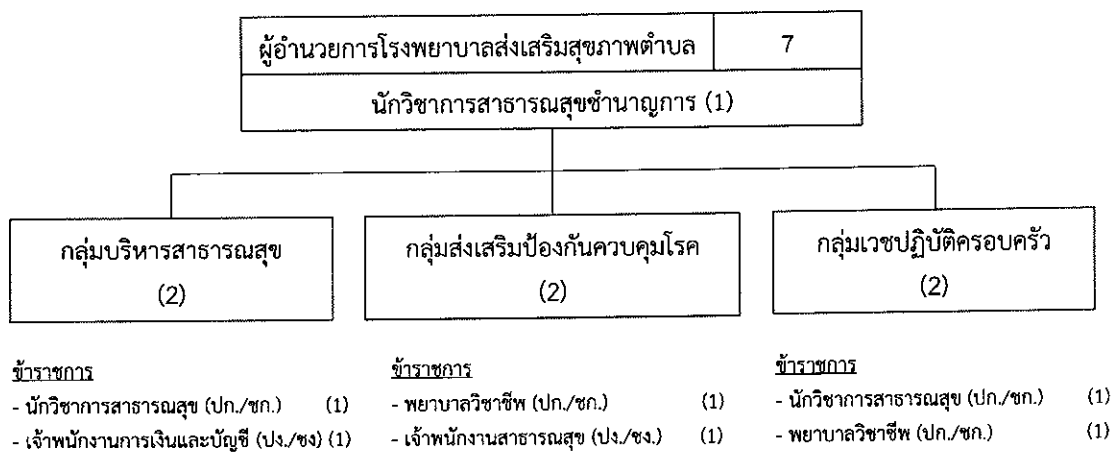

## โครงสร้างโรงพยาบาลส่งเสริมสุขภาพตำบลบ้านนาคอก

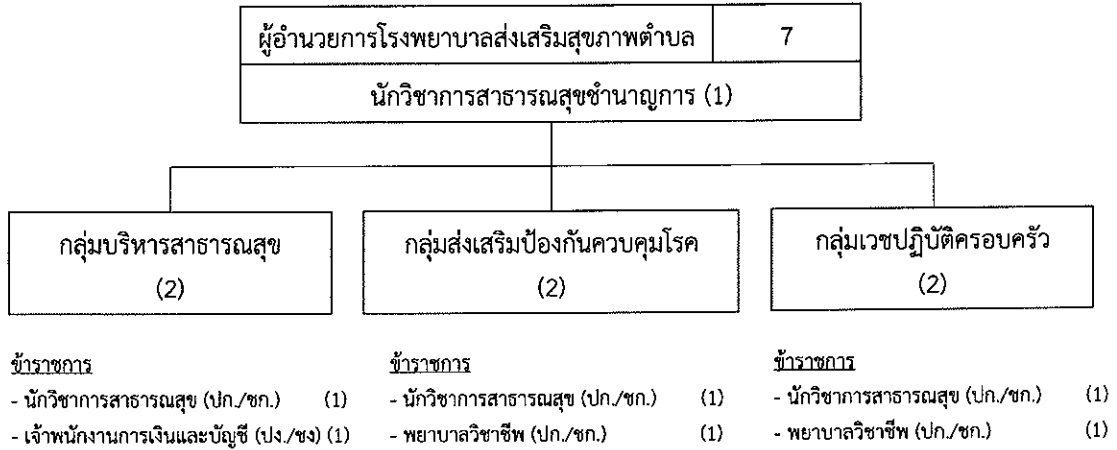

## โครงสร้างโรงพยาบาลส่งเสริมสุขภาพตำบลบ้านวังปลาช่อน

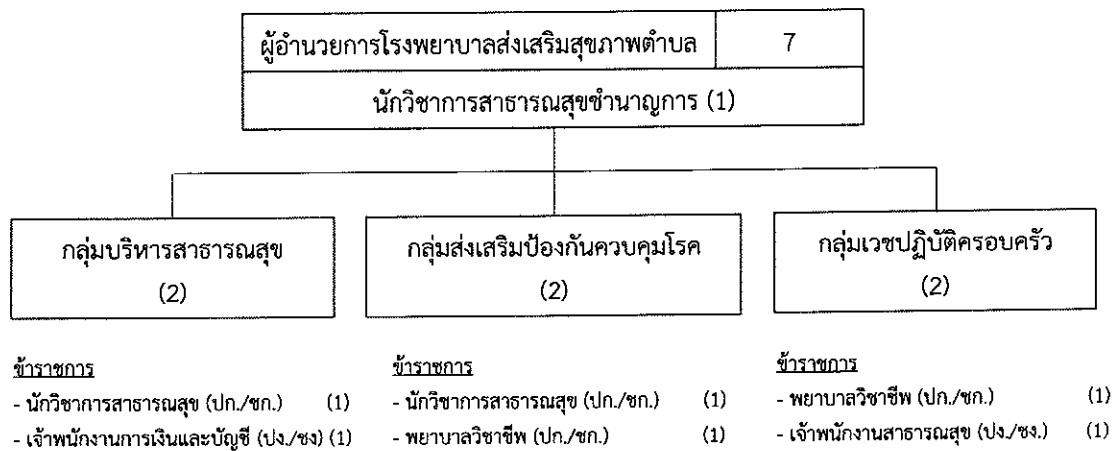

### โครงสร้างโรงพยาบาลส่งเสริมสุขภาพตำบลตำบลยางหัก

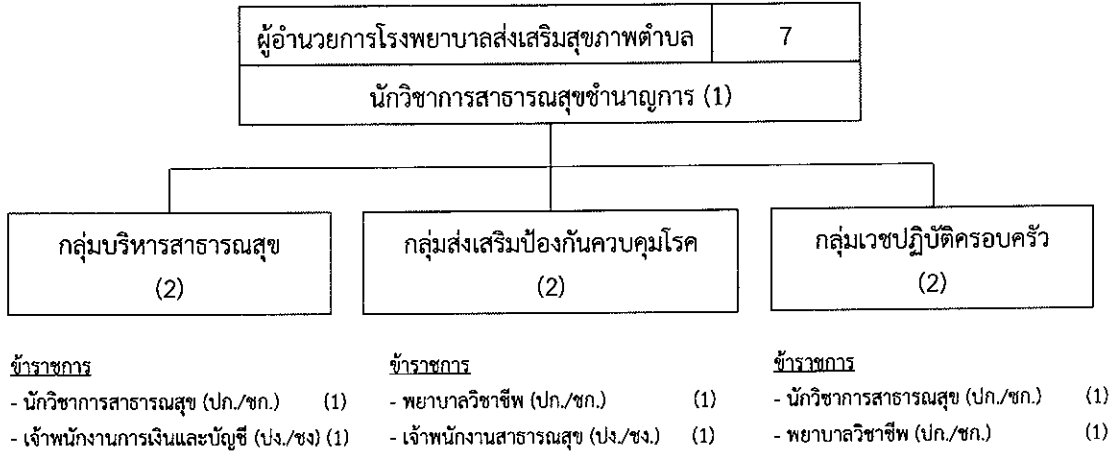

### โครงสร้างโรงพยาบาลส่งเสริมสุขภาพตำบลบ้านหินสี

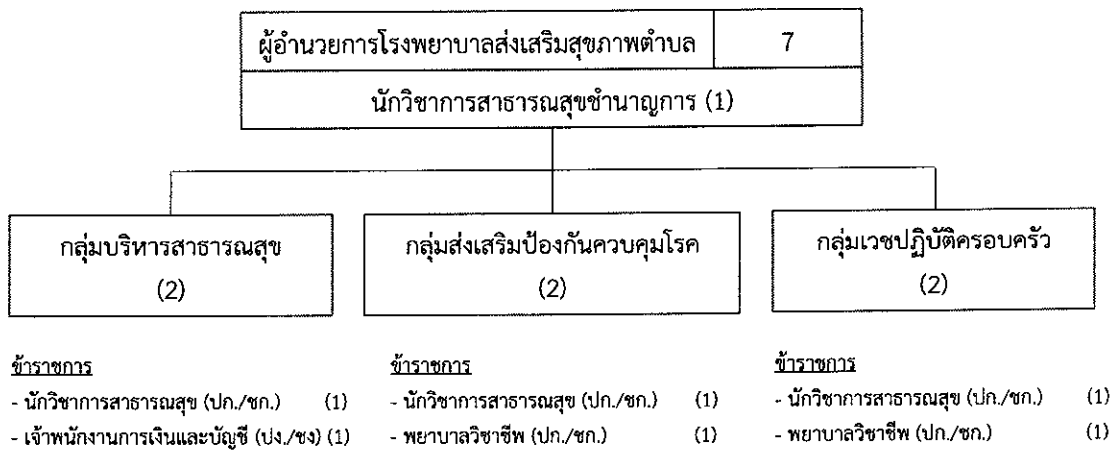

## โครงสร้างโรงพยาบาลส่งเสริมสุขภาพตำบลบ้านไทยประจันต์

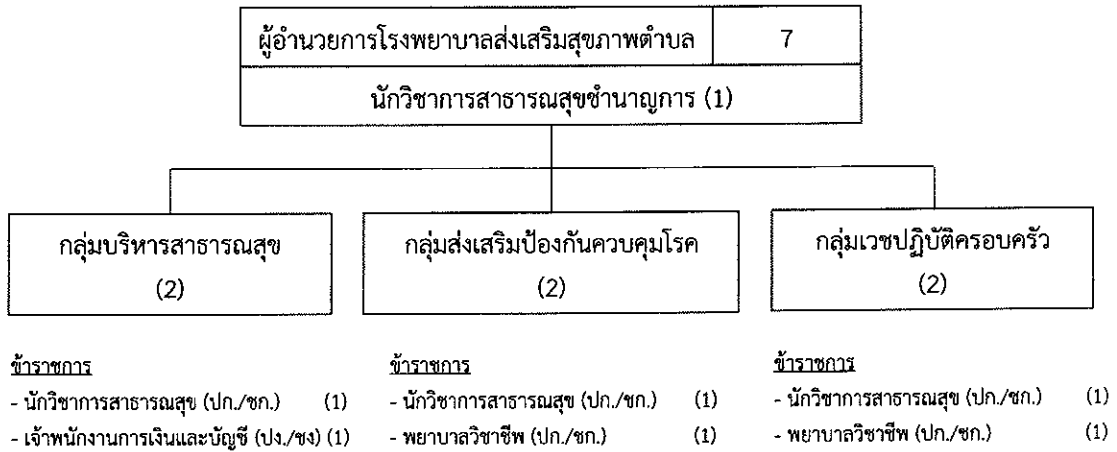

## โครงสร้างโรงพยาบาลส่งเสริมสุขภาพตำบลตำบลวันดาว

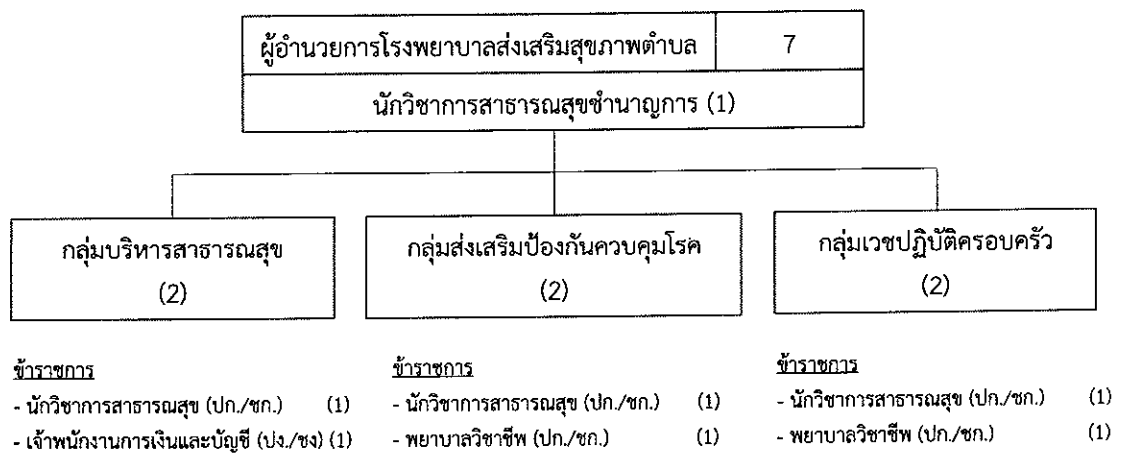

### โครงสร้างโรงพยาบาลส่งเสริมสุขภาพตำบลตำบลห้วยยางโทน

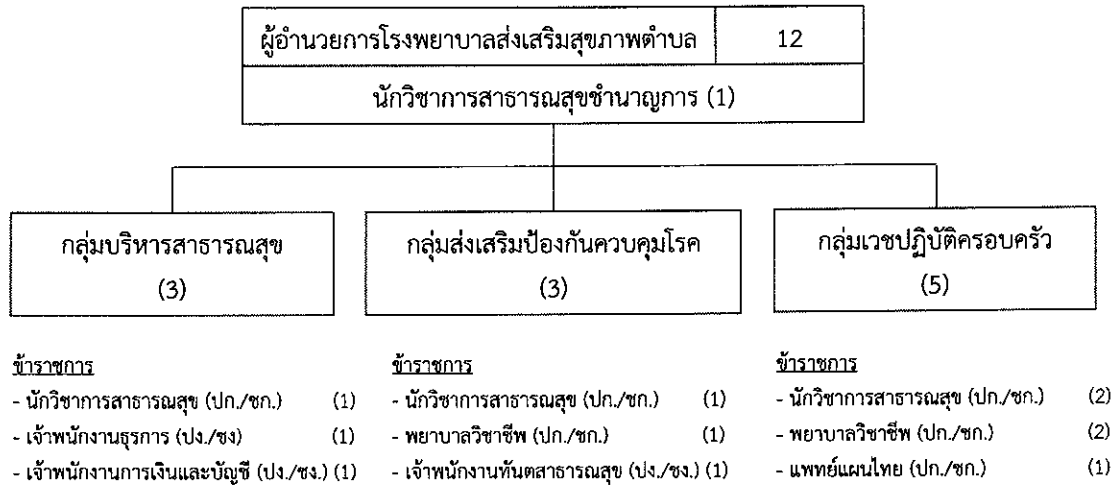

### โครงสร้างโรงพยาบาลส่งเสริมสุขภาพตำบลตำบลเกาะศาลพระ

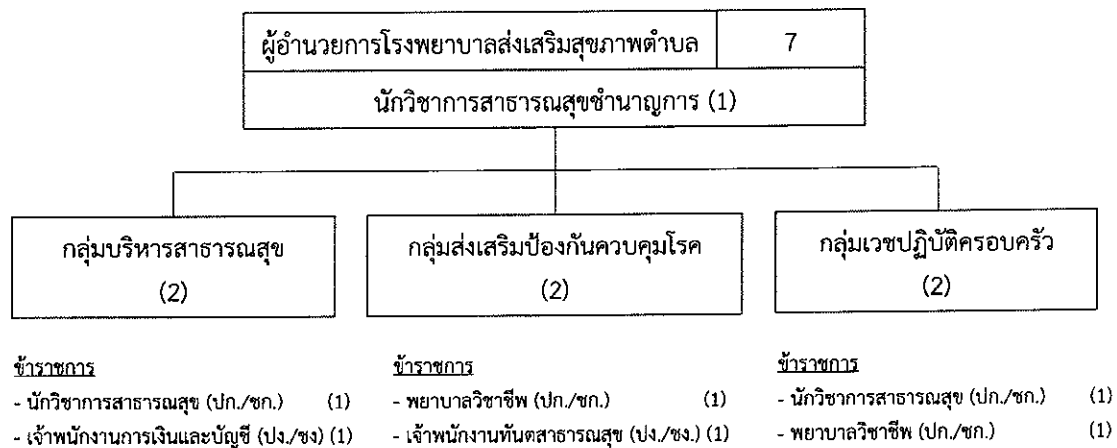

## โครงสร้างโรงพยาบาลส่งเสริมสุขภาพตำบลตำบลบ้านคา

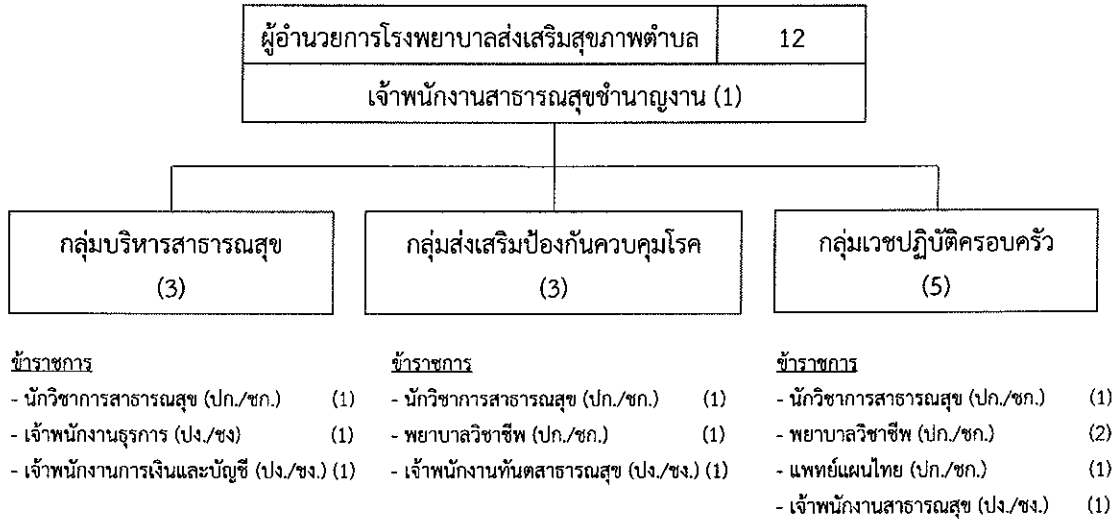

## โครงสร้างโรงพยาบาลส่งเสริมสุขภาพตำบลบ้านโป่งเจ็ด

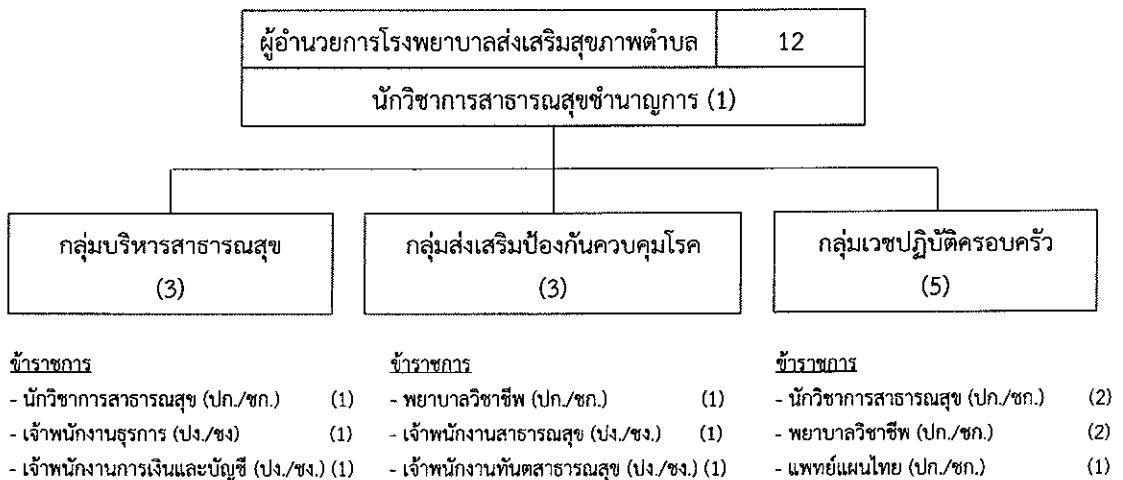

### โครงสร้างโรงพยาบาลส่งเสริมสุขภาพตำบลบ้านบึง

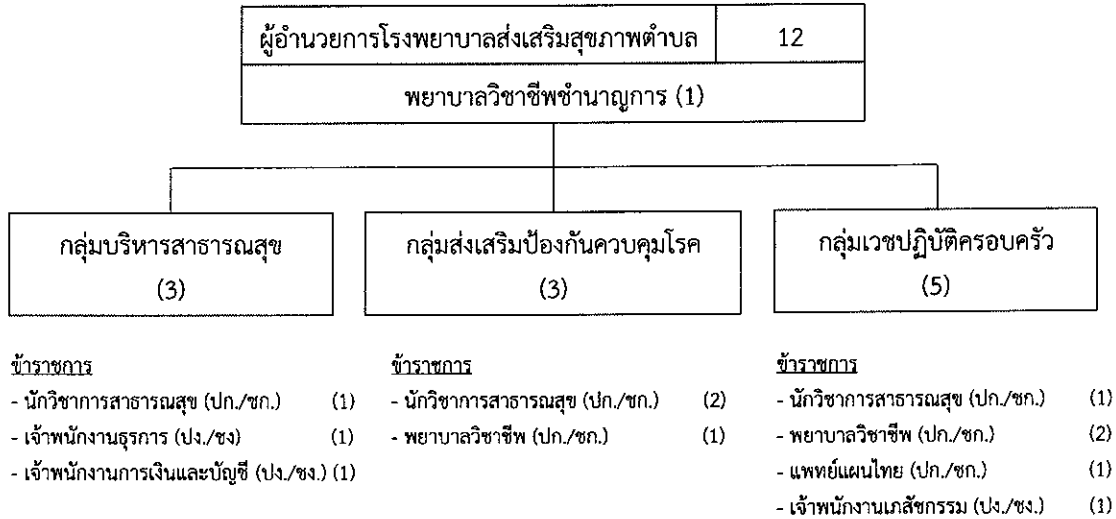

### โครงสร้างโรงพยาบาลส่งเสริมสุขภาพตำบลบ้านพุน้ำร้อน

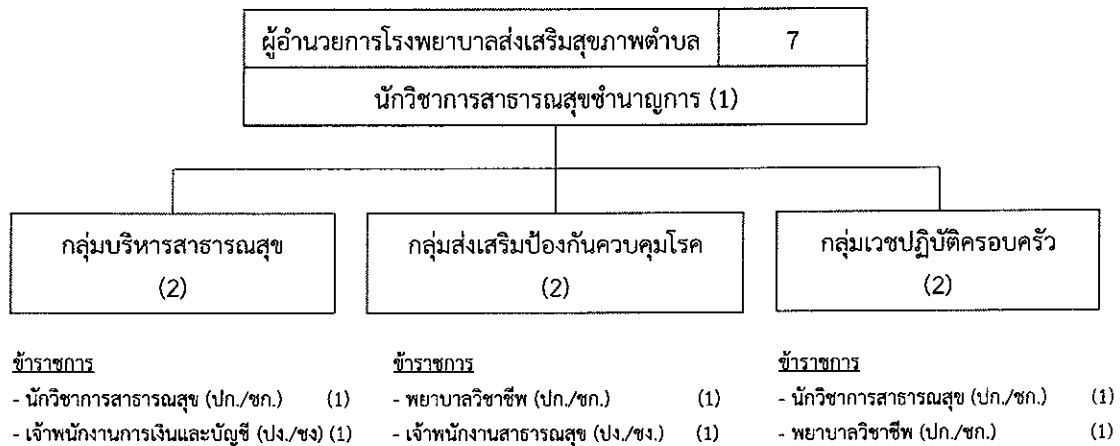

### โครงสร้างโรงพยาบาลส่งเสริมสุขภาพตำบลตำบลหนองพันจันทร์

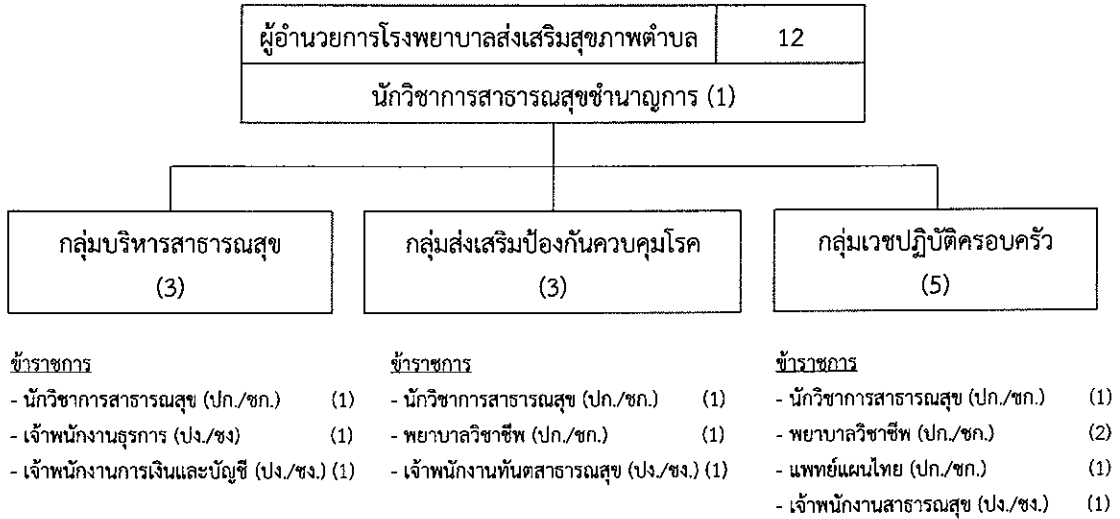

### โครงสร้างโรงพยาบาลส่งเสริมสุขภาพตำบลบ้านหนองจอก

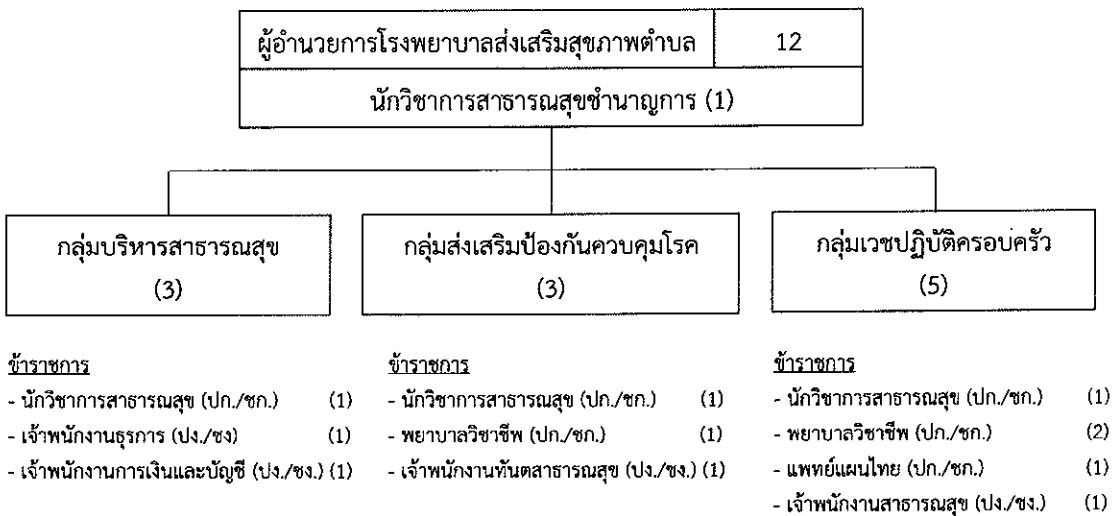

## โครงสร้างโรงพยาบาลส่งเสริมสุขภาพตำบลบ้านห้วยสวนพลู

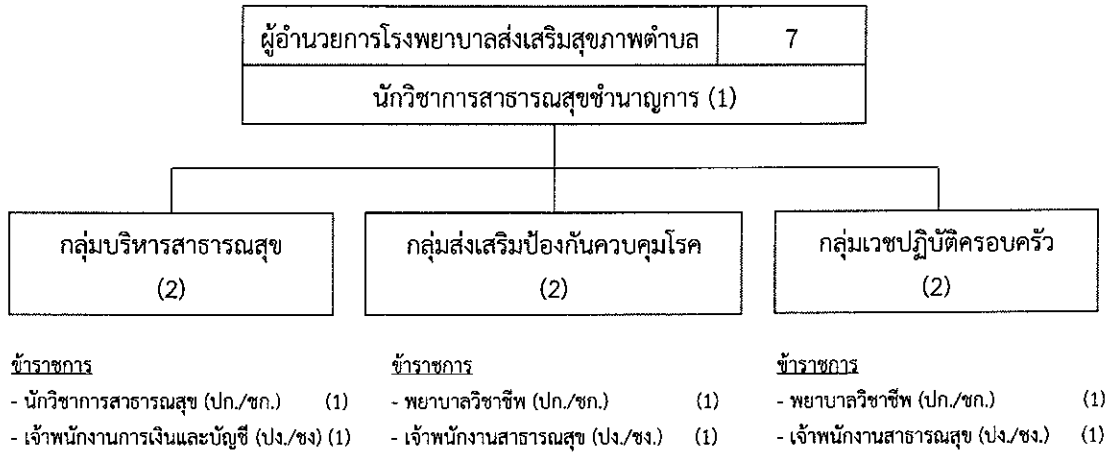

## โครงสร้างโรงพยาบาลส่งเสริมสุขภาพตำบลบ้านหนองน้ำขุ่น

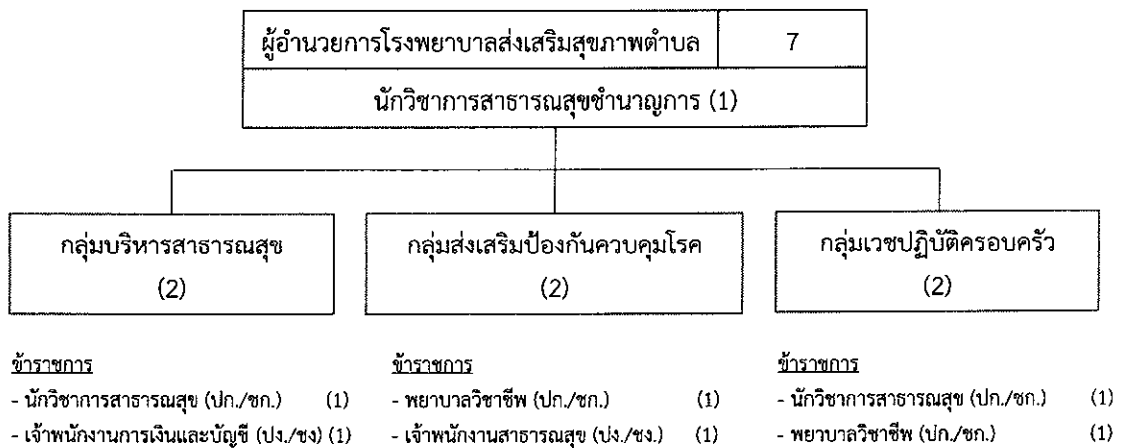

## โครงสร้างโรงพยาบาลส่งเสริมสุขภาพตำบลบ้านโป่งกระทิงล่าง

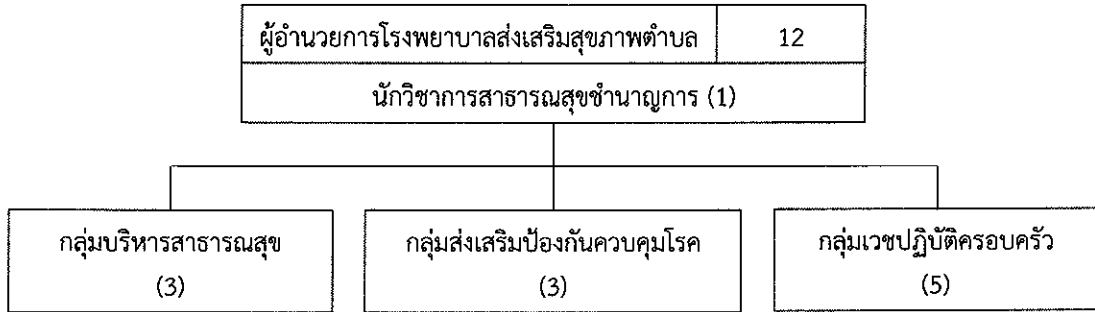

### ข้าราชการ

- นักวิชาการสาธารณสุข (ปก./ชก.) (1)
- เจ้าหน้าที่งานธุรการ (ปง./ชง.) (1)
- เจ้าหน้าที่งานการเงินและบัญชี (ปง./ชง.) (1)

### ข้าราชการ

- นักวิชาการสาธารณสุข (ปก./ชก.) (1)
- พยาบาลวิชาชีพ (ปก./ชก.) (1)
- เจ้าหน้าที่งานทันตสาธารณสุข (ปง./ชง.) (1)

### ข้าราชการ

- นักวิชาการสาธารณสุข (ปก./ชก.) (1)
- พยาบาลวิชาชีพ (ปก./ชก.) (2)
- แพทย์แผนไทย (ปก./ชก.) (1)
- เจ้าหน้าที่งานเภสัชกรรม (ปง./ชง.) (1)

บัญชีรายละเอียดอัตราที่กำหนดตำแหน่ง / เลขที่ตำแหน่ง ข้าราชการองค์การบริหารส่วนจังหวัด

ปลัดองค์การบริหารส่วนจังหวัด (นักบริหารงานท้องถิ่น ระดับสูง) เลขที่ตำแหน่ง 50-1-00-1101-001
รองปลัดองค์การบริหารส่วนจังหวัด (3 อัตรา) (นักบริหารงานท้องถิ่น ระดับสูง) เลขที่ตำแหน่ง 50-1-00-1101-002 (นักบริหารงานท้องถิ่น ระดับกลาง) เลขที่ตำแหน่ง 50-1-00-1101-003 (นักบริหารงานท้องถิ่น ระดับกลาง) เลขที่ตำแหน่ง 50-1-00-1101-004

1. สำนักปลัดองค์การบริหารส่วนจังหวัด

หัวหน้าสำนักปลัดองค์การบริหารส่วนจังหวัด (นักบริหารงานทั่วไป ระดับกลาง) เลขที่ตำแหน่ง 50-1-01-2101-001
--

ฝ่ายอำนวยการ		ฝ่ายสวัสดิการสังคม		ฝ่ายป้องกันและบรรเทาสาธารณภัย	
ตำแหน่ง	เลขที่ตำแหน่ง	ตำแหน่ง	เลขที่ตำแหน่ง	ตำแหน่ง	เลขที่ตำแหน่ง
<b>1.ข้าราชการ</b>		<b>1.ข้าราชการ</b>		<b>1.ข้าราชการ</b>	
- นักบริหารงานทั่วไป ระดับต้น	50-1-01-2101-002	- นักบริหารงานสวัสดิการ	50-1-01-2105-001	- นักบริหารงานทั่วไป ระดับต้น	50-1-01-2101-003
- นักจัดการงานทั่วไป ปก./ชก.	50-1-01-3101-001	- สังคม ระดับต้น		- นักป้องกันและบรรเทา	50-1-01-3810-001
- นักจัดการงานทั่วไป ปก./ชก.	50-1-01-3101-002	- นักจัดการงานทั่วไป ปก./ชก.	50-1-01-3101-003	- สาธารณภัย ปก./ชก.	
- นักวิชาการคอมพิวเตอร์ ปก./ชก.	50-1-01-3106-001	- นักพัฒนาชุมชน ปก./ชก.	50-1-01-3801-001	- นักจัดการงานทั่วไป ปก./ชก.	50-1-01-3101-004
- เจ้าพนักงานธุรการ ปง./ชง.	50-1-01-4101-001	- เจ้าพนักงานธุรการ ปง./ชง.	50-1-01-4101-003	- เจ้าพนักงานป้องกันและบรรเทา	50-1-01-4805-001
- เจ้าพนักงานธุรการ ปง./ชง.	50-1-01-4101-002			- สาธารณภัย ปง./ชง.	
				- เจ้าพนักงานป้องกันและบรรเทา	50-1-01-4805-002
				- สาธารณภัย ปง./ชง.	
				- เจ้าพนักงานธุรการ ปง./ชง.	50-1-01-4101-004
<b>2.ลูกจ้างประจำ</b>					
- ภารโรง	6				

1. สำนักปลัดองค์การบริหารส่วนจังหวัด (ต่อ)

ฝ่ายอำนวยการ	ฝ่ายสวัสดิการสังคม	ฝ่ายป้องกันและบรรเทาสาธารณภัย
<b>3.พนักงานจ้าง</b>	<b>2.พนักงานจ้าง</b>	<b>2.พนักงานจ้าง</b>
- ผู้ช่วยนักจัดการงานทั่วไป 2 อัตรา	- ผู้ช่วยเจ้าพนักงานธุรการ 1 อัตรา	- ผู้เชี่ยวชาญพิเศษด้านป้องกันและบรรเทาสาธารณภัยและการบริหารราชการ 1 อัตรา
- ผู้ช่วยนักวิชาการคอมพิวเตอร์ 1 อัตรา		- ผู้ช่วยเจ้าพนักงานธุรการ 2 อัตรา
- ผู้ช่วยเจ้าพนักงานธุรการ 6 อัตรา		- พนักงานขับรถยนต์ 10 อัตรา
- พนักงานขับรถยนต์ 1 อัตรา		- พนักงานวิทยุ 2 อัตรา
- คนงาน 5 อัตรา		- พนักงานดับเพลิง ภารกิจ 12 อัตรา
		- พนักงานดับเพลิง ทั่วไป 24 อัตรา

ฝ่ายส่งเสริมการท่องเที่ยว		กลุ่มงานนิติกร	
ตำแหน่ง	เลขที่ตำแหน่ง	ตำแหน่ง	เลขที่ตำแหน่ง
<b>1.ข้าราชการ</b>		<b>1.ข้าราชการ</b>	
- นักบริหารงานทั่วไป ระดับต้น	50-1-01-2101-004	- นิติกรชำนาญการพิเศษ	50-1-01-3105-001
- นักพัฒนาการท่องเที่ยว ปก./ชก.	50-1-01-3302-001	- นิติกร ปก./ชก.	50-1-01-3105-002
- นักจัดการงานทั่วไป (ปก./ชก.)	50-1-01-3101-005	- นิติกร ปก./ชก.	50-1-01-3105-003
		- นักจัดการงานทั่วไป ปก./ชก.	50-1-01-3101-006
		- เจ้าพนักงานธุรการ ปง./ชง.	50-1-01-4101-005
		<b>2.พนักงานจ้าง</b>	
<b>2.พนักงานจ้าง</b>		- ผู้เชี่ยวชาญพิเศษด้านกฎหมาย และการบริหารราชการ	1 อัตรา
- ผู้ช่วยนักพัฒนาการท่องเที่ยว	4 อัตรา		
- ผู้ช่วยเจ้าพนักงานส่งเสริมส่งเสริมการท่องเที่ยว	3 อัตรา	- ผู้ช่วยนิติกร	1 อัตรา
- ผู้ช่วยเจ้าพนักงานธุรการ	1 อัตรา	- ผู้ช่วยเจ้าพนักงานธุรการ	1 อัตรา
- พนักงานขับรถยนต์	1 อัตรา		
		<b>3. พนักงานจ้างสถานียขนส่งผู้โดยสารจังหวัดราชบุรี แห่งที่ 2</b>	
		- ผู้ช่วยเจ้าพนักงานธุรการ	1 อัตรา
		- เจ้าหน้าที่สถานีขนส่ง	6 อัตรา
		- คนงาน	1 อัตรา

## 2. สำนักงานเลขานุการองค์การบริหารส่วนจังหวัด

เลขานุการองค์การบริหารส่วนจังหวัด  
(นักบริหารงานทั่วไป ระดับกลาง)  
เลขที่ตำแหน่ง 50-1-02-2101-005

ฝ่ายกิจการสภา		ฝ่ายกิจการคณะผู้บริหาร	
ตำแหน่ง	เลขที่ตำแหน่ง	ตำแหน่ง	เลขที่ตำแหน่ง
<b>1.ข้าราชการ</b>		<b>1.ข้าราชการ</b>	
-นักบริหารงานทั่วไป ระดับต้น	50-1-02-2101-006	- นักบริหารงานทั่วไป ระดับต้น	50-1-02-2101-007
- นักจัดการงานทั่วไป ปก./ชก.	50-1-02-3101-007	- นักจัดการงานทั่วไป ปก./ชก.	50-1-02-3101-011
- นักจัดการงานทั่วไป ปก./ชก.	50-1-02-3101-008	- นักจัดการงานทั่วไป ปก./ชก.	50-1-02-3101-012
- นักจัดการงานทั่วไป ปก./ชก.	50-1-02-3101-009	- เจ้าพนักงานธุรการ ปง./ชง.	50-1-02-4101-007
- นักจัดการงานทั่วไป ปก./ชก.	50-1-02-3101-010		
- เจ้าพนักงานธุรการ ปง./ชง.	50-1-02-4101-006		
<b>2.พนักงานจ้าง</b>		<b>2.พนักงานจ้าง</b>	
- ผู้ช่วยนักวิชาการคอมพิวเตอร์ 1 อัตรา		- ผู้ช่วยนักวิชาการคอมพิวเตอร์ 1 อัตรา	
- ผู้ช่วยนักจัดการงานทั่วไป 1 อัตรา		- ผู้ช่วยนักจัดการงานทั่วไป 7 อัตรา	
		- ผู้ช่วยเจ้าพนักงานธุรการ 6 อัตรา	
		- พนักงานขับรถยนต์ 10 อัตรา	
		- คนงาน 1 อัตรา	

3. กองคลัง

ผู้อำนวยการกองคลัง  
(นักบริหารงานการคลัง ระดับกลาง)  
เลขที่ตำแหน่ง 50-1-04-2102-001

ฝ่ายการเงินและบัญชี		ฝ่ายบริหารงานคลัง		ฝ่ายพัฒนารายได้	
ตำแหน่ง	เลขที่ตำแหน่ง	ตำแหน่ง	เลขที่ตำแหน่ง	ตำแหน่ง	เลขที่ตำแหน่ง
<b>1.ข้าราชการ</b>		<b>1.ข้าราชการ</b>		<b>1.ข้าราชการ</b>	
- นักบริหารงานการคลัง ระดับต้น	50-1-04-2102-002	- นักบริหารงานการคลัง ระดับต้น	50-1-04-2102-003	- นักบริหารงานการคลัง ระดับต้น	50-1-04-2102-004
- นักวิชาการเงินและบัญชี ปก./ชก.	50-1-04-3201-001	- นักวิชาการเงินและบัญชี ปก./ชก.	50-1-04-3201-002	- นักวิชาการเงินและบัญชี ปก./ชก.	50-1-04-3201-003
- จพง.การเงินและบัญชี ปง./ชง.	50-1-04-4201-001	- นักวิชาการคลัง	50-1-04-3202-001	- จพง.การเงินและบัญชี ปง./ชง.	50-1-04-4201-012
- จพง.การเงินและบัญชี ปง./ชง.	50-1-04-4201-002	- จพง.การเงินและบัญชี ปง./ชง.	50-1-04-4201-008	- จพง.การเงินและบัญชี ปง./ชง.	50-1-04-4201-013
- จพง.การเงินและบัญชี ปง./ชง.	50-1-04-4201-003	- จพง.การเงินและบัญชี ปง./ชง.	50-1-04-4201-009	- จพง.ธุรการ ปง./ชง.	50-1-04-4101-009
- จพง.การเงินและบัญชี ปง./ชง.	50-1-04-4201-004	- จพง.การเงินและบัญชี ปง./ชง.	50-1-04-4201-010		
- จพง.การเงินและบัญชี ปง./ชง.	50-1-04-4201-005	- จพง.การเงินและบัญชี ปง./ชง.	50-1-04-4201-011		
- จพง.การเงินและบัญชี ปง./ชง.	50-1-04-4201-006	- จพง.ธุรการ ปง./ชง.	50-1-04-4101-008		
- จพง.การเงินและบัญชี ปง./ชง.	50-1-04-4201-007				
<b>2.พนักงานจ้าง</b>		<b>2.พนักงานจ้าง</b>		<b>2.พนักงานจ้าง</b>	
- ผู้ช่วยนักวิชาการการเงินและบัญชี	1 อัตรา	- ผู้ช่วยนักวิชาการคอมพิวเตอร์	1 อัตรา	- ผู้ช่วยเจ้าพนักงานการเงินและบัญชี	1 อัตรา
- ผู้ช่วยเจ้าพนักงานการเงินและบัญชี	1 อัตรา			- ผู้ช่วยเจ้าพนักงานธุรการ	1 อัตรา
- ผู้ช่วยเจ้าพนักงานธุรการ	1 อัตรา				

3. กองคลัง (ต่อ)

ฝ่ายจัดหาพัสดุ		ฝ่ายทะเบียนพัสดุและทรัพย์สิน	
ตำแหน่ง	เลขที่ตำแหน่ง	ตำแหน่ง	เลขที่ตำแหน่ง
<b>1.ข้าราชการ</b>		<b>1.ข้าราชการ</b>	
- นักบริหารงานการคลัง ระดับต้น	50-1-04-2102-005	- นักบริหารงานการคลัง ระดับต้น	50-1-04-2102-006
- นักวิชาการพัสดุ ปก./ชก.	50-1-04-3204-001	- นักวิชาการพัสดุ ปก./ชก.	50-1-04-3204-003
- นักวิชาการพัสดุ ปก./ชก.	50-1-04-3204-002	- นักวิชาการพัสดุ ปก./ชก.	50-1-04-3204-004
- จพง.พัสดุ ปง./ชง.	50-1-04-4203-001	- จพง.พัสดุ ปง./ชง.	50-1-04-4203-004
- จพง.พัสดุ ปง./ชง.	50-1-04-4203-002	- จพง.พัสดุ ปง./ชง.	50-1-04-4203-005
- จพง.พัสดุ ปง./ชง.	50-1-04-4203-003	- จพง.พัสดุ ปง./ชง.	50-1-04-4203-006
- จพง.ธุรการ ปง./ชง.	50-1-04-4101-010	- จพง.ธุรการปง./ชง.	50-1-04-4101-012
- จพง.ธุรการ ปง./ชง.	50-1-04-4101-011		
<b>2.พนักงานจ้าง</b>		<b>2.พนักงานจ้าง</b>	
- ผู้ช่วยนักวิชาการคอมพิวเตอร์	1 อัตรา	- ผู้ช่วยเจ้าพนักงานธุรการ	2 อัตรา
- ผู้ช่วยเจ้าพนักงานพัสดุ	2 อัตรา	- ผู้ช่วยนักวิชาการพัสดุ	1 อัตรา
- ผู้ช่วยนักจัดการงานทั่วไป	1 อัตรา		
- ผู้ช่วยเจ้าพนักงานธุรการ	2 อัตรา		

#### 4. สำนักช่าง

<p>ผู้อำนวยการสำนักช่าง (นักบริหารงานช่าง ระดับสูง) เลขที่ตำแหน่ง 50-1-05-2103-001</p>
<p>ส่วนวิศวกรรมการก่อสร้าง ผู้อำนวยการส่วนวิศวกรรมการก่อสร้าง (นักบริหารงานช่าง ระดับกลาง) เลขที่ตำแหน่ง 50-1-05-2103-002</p>
<p>ส่วนพัฒนาโครงสร้างพื้นฐาน ผู้อำนวยการส่วนพัฒนาโครงสร้างพื้นฐาน (นักบริหารงานช่าง ระดับกลาง) เลขที่ตำแหน่ง 50-1-05-2103-003</p>
<p>ส่วนการโยธา ผู้อำนวยการส่วนการโยธา (นักบริหารงานช่าง ระดับกลาง) เลขที่ตำแหน่ง 50-1-05-2103-004</p>

ส่วนวิศวกรรมการก่อสร้าง			
ฝ่ายสำรวจ		ฝ่ายออกแบบ	
ตำแหน่ง	เลขที่ตำแหน่ง	ตำแหน่ง	เลขที่ตำแหน่ง
<b>1. ข้าราชการ</b>		<b>1. ข้าราชการ</b>	
- นักบริหารงานช่าง ระดับต้น	50-1-05-2103-005	- นักบริหารงานช่าง ระดับต้น	50-1-05-2103-006
- วิศวกรโยธา ปก./ชก.	50-1-05-3701-001	- วิศวกรโยธา ปก./ชก.	50-1-05-3701-002
- นายช่างโยธา ปง./ชง.	50-1-05-4701-001	- นักผังเมือง ปก./ชก.	50-1-05-3703-001
- นายช่างโยธา ปง./ชง.	50-1-05-4701-002	- นักผังเมือง ปก./ชก.	50-1-05-3703-002
- นายช่างสำรวจ ปง./ชง.	50-1-05-4703-001	- สถาปนิก ปก./ชก.	50-1-05-3702-001
		- สถาปนิก ปก./ชก.	50-1-05-3702-002
		- นายช่างโยธา ปง./ชง.	50-1-05-4701-003
		- นายช่างโยธา ปง./ชง.	50-1-05-4701-004
		- นายช่างโยธา ปง./ชง.	50-1-05-4701-005
		- นายช่างเขียนแบบ ปง./ชง.	50-1-05-4702-001
<b>2. พนักงานจ้าง</b>		<b>2. พนักงานจ้าง</b>	
- ผู้ช่วยนายช่างสำรวจ	2 อัตรา	- ผู้ช่วยสถาปนิก	1 อัตรา
- ผู้ช่วยนายช่างโยธา	1 อัตรา	- ผู้ช่วยนักวิชาการคอมพิวเตอร์	1 อัตรา
- คนงาน	9 อัตรา	- ผู้ช่วยนักผังเมือง	1 อัตรา
		- ผู้ช่วยนายช่างผังเมือง	1 อัตรา
		- ผู้ช่วยนายช่างเขียนแบบ	4 อัตรา
		- ผู้ช่วยนายช่างโยธา	1 อัตรา
		- ผู้ช่วยวิศวกรโยธา	1 อัตรา

#### 4. สำนักช่าง (ต่อ)

ส่วนพัฒนาโครงสร้างพื้นฐาน			
ฝ่ายก่อสร้างและซ่อมบำรุง		ฝ่ายควบคุมการก่อสร้าง	
ตำแหน่ง	เลขที่ตำแหน่ง	ตำแหน่ง	เลขที่ตำแหน่ง
<b>1. ข้าราชการ</b>		<b>1. ข้าราชการ</b>	
- นักบริหารงานช่าง ระดับต้น	50-1-05-2103-007	- นักบริหารงานช่าง ระดับต้น	50-1-05-2103-008
- วิศวกรโยธา ปก./ชก	50-1-05-3701-003	- วิศวกรโยธา ปก./ชก	50-1-05-3701-004
- นายช่างโยธา ปง./ชง.	50-1-05-4701-006	- นายช่างโยธา อาวุโส	50-1-05-4701-010
- นายช่างโยธา ปง./ชง.	50-1-05-4701-007	- นายช่างโยธา อาวุโส	50-1-05-4701-011
- นายช่างโยธา ปง./ชง.	50-1-05-4701-008	- นายช่างโยธา ปง./ชง.	50-1-05-4701-012
- นายช่างโยธา ปง./ชง.	50-1-05-4701-009	- นายช่างโยธา ปง./ชง.	50-1-05-4701-013
<b>2. พนักงานจ้าง</b>		<b>2. พนักงานจ้าง</b>	
- คนสวน 1 อัตรา		- คนงาน 13 อัตรา	
- คนงาน 14 อัตรา		- ผู้ช่วยนายช่างเขียนแบบ 1 อัตรา	
- ผู้ช่วยนายช่างโยธา 1 อัตรา			

ส่วนการโยธา			
ฝ่ายสาธารณูปโภค		ฝ่ายเครื่องจักรกล	
ตำแหน่ง	เลขที่ตำแหน่ง	ตำแหน่ง	เลขที่ตำแหน่ง
<b>1. ข้าราชการ</b>		<b>1. ข้าราชการ</b>	
- นักบริหารงานช่าง ระดับต้น	50-1-05-2103-009	- นักบริหารงานช่าง ระดับต้น	50-1-05-2103-010
- วิศวกรไฟฟ้า ปก./ชก	50-1-05-3705-001	- วิศวกรเครื่องกล ปก./ชก.	50-1-05-3704-001
- นายช่างโยธา ปง./ชง.	50-1-05-4701-014	- นักจัดการงานช่าง ปก./ชก.	50-1-05-3707-001
- นายช่างโยธา ปง./ชง.	50-1-05-4701-015	- นายช่างเครื่องกล ปง./ชง.	50-1-05-4705-001
- นายช่างไฟฟ้า ปง./ชง.	50-1-05-4706-001	- นายช่างเครื่องกล ปง./ชง.	50-1-05-4705-002
- เจ้าพนักงานสวนสาธารณะ ปง./ชง.	50-1-05-4404-001	- นายช่างเครื่องกล ปง./ชง.	50-1-05-4705-003
<b>2. พนักงานจ้าง</b>		<b>2. ลูกจ้างประจำ</b>	
- ผู้ช่วยนายช่างไฟฟ้า 3 อัตรา		พจน.ขับเครื่องจักรกลขนาดหนัก	14
- คนงาน 5 อัตรา		พจน.ขับเครื่องจักรกลขนาดหนัก	ล0002
- ผู้ช่วยนายช่างโยธา 1 อัตรา		<b>3. พนักงานจ้าง</b>	
		- ผู้ช่วยนายช่างเครื่องกล 2 อัตรา	
		- ผู้ช่วยวิศวกรเครื่องกล 1 อัตรา	
		- พนักงานขับเครื่องจักรกลขนาดเบา ภารกิจ 16 อัตรา	
		- พนักงานขับเครื่องจักรกลขนาดเบา ทั่วไป 5 อัตรา	
		- พนักงานขับเครื่องจักรกลขนาดกลาง 35 อัตรา	
		- พนักงานขับเครื่องจักรกลขนาดหนัก 14 อัตรา	
		- คนงาน 1 อัตรา	

4. สำนักช่าง (ต่อ)

ฝ่ายบริหารงานทั่วไป	
ตำแหน่ง	เลขที่ตำแหน่ง
<b>1. ข้าราชการ</b>	
- นักบริหารงานทั่วไป ระดับต้น	50-1-01-2101-008
- นักจัดการงานทั่วไป ปก./ชก.	50-1-01-3101-013
- เจ้าพนักงานธุรการ ปง./ชง.	50-1-07-4101-013
- เจ้าพนักงานธุรการ ปง./ชง.	50-1-07-4101-014
- เจ้าพนักงานธุรการ ปง./ชง.	50-1-07-4101-015
- เจ้าพนักงานธุรการ ปง./ชง.	50-1-07-4101-016
<b>2. พนักงานจ้าง</b>	
- ผู้ช่วยเจ้าพนักงานธุรการ	7 อัตรา

5. กองสาธารณสุข

**ผู้อำนวยการกองสาธารณสุข**  
**(นักบริหารงานสาธารณสุขและสิ่งแวดล้อม ระดับกลาง)**  
**เลขที่ตำแหน่ง 50-1-06-2104-001**

ฝ่ายบริหารงานสาธารณสุข		ฝ่ายส่งเสริมสิ่งแวดล้อม	
ตำแหน่ง	เลขที่ตำแหน่ง	ตำแหน่ง	เลขที่ตำแหน่ง
<b>1.ข้าราชการ</b>		<b>1.ข้าราชการ</b>	
- นักบริหารงานสาธารณสุขและสิ่งแวดล้อม ระดับต้น	50-1-06-2104-002	- นักบริหารงานสาธารณสุขและสิ่งแวดล้อม ระดับต้น	50-1-06-2104-003
- นักวิชาการสาธารณสุข ปก./ชก.	50-1-06-3601-001	- นักวิชาการสิ่งแวดล้อม ปก./ชก.	50-1-06-3607-001
- นักวิชาการสาธารณสุข ปก./ชก.	50-1-06-3601-002	- นักจัดการงานทั่วไป ปก./ชก.	50-1-06-3101-015
- นักจัดการงานทั่วไป ปก./ชก.	50-1-06-3101-014	- นักจัดการงานทั่วไป ปก./ชก.	50-1-06-3101-016
- พยาบาลวิชาชีพ ปก./ชก.	50-1-06-3602-001	- เจ้าพนักงานธุรการ ปง./ชง.	50-1-06-4101-019
- เจ้าพนักงานธุรการ ปง./ชง.	50-1-06-4101-017		
- เจ้าพนักงานธุรการ ปง./ชง.	50-1-06-4101-018		
<b>2.พนักงานจ้าง</b>		<b>2.พนักงานจ้าง</b>	
- ผู้เชี่ยวชาญพิเศษด้านสาธารณสุข	1 อัตรา	- ผู้ช่วยนักจัดการงานทั่วไป	1 อัตรา
- ผู้ช่วยนักวิชาการคอมพิวเตอร์	1 อัตรา	- ผู้ช่วยเจ้าพนักงานธุรการ	1 อัตรา
- ผู้ช่วยเจ้าพนักงานสาธารณสุข	2 อัตรา		
- ผู้ช่วยเจ้าพนักงานธุรการ	1 อัตรา		

ฝ่ายบริการสาธารณสุข		ฝ่ายบริหารงานทั่วไป	
ตำแหน่ง	เลขที่ตำแหน่ง	ตำแหน่ง	เลขที่ตำแหน่ง
<b>1.ข้าราชการ</b>		<b>1.ข้าราชการ</b>	
- นักบริหารงานสาธารณสุขและสิ่งแวดล้อม ระดับต้น	50-1-06-2104-004	- นักบริหารงานทั่วไป ระดับต้น	50-1-06-2101-009
- นักวิชาการสาธารณสุข ปก./ชก.	50-1-06-3601-003	- นักวิชาการคอมพิวเตอร์ ปก./ชก.	50-1-06-3106-002
- พยาบาลวิชาชีพ ปก./ชก.	50-1-06-3602-002	- นักจัดการงานทั่วไป ปก./ชก.	50-1-06-3101-017
- เจ้าพนักงานการเงินและบัญชี ปง./ชง.	50-1-06-4601-014		
<b>2.พนักงานจ้าง</b>		<b>2.พนักงานจ้าง</b>	
- ผู้ช่วยนักวิชาการสาธารณสุข	1 อัตรา	- ผู้ช่วยเจ้าพนักงานธุรการ	1 อัตรา
- ผู้ช่วยเจ้าพนักงานธุรการ	1 อัตรา	- พนักงานขับรถยนต์ ทั่วไป	1 อัตรา
- พนักงานขับรถยนต์ ภารกิจ	3 อัตรา		
- ผู้ปฏิบัติการฉุกเฉินเบื้องต้น	3 อัตรา		

6. กองยุทธศาสตร์และงบประมาณ

ผู้อำนวยการกองยุทธศาสตร์และงบประมาณ  
(นักบริหารงานทั่วไป ระดับกลาง)  
เลขที่ตำแหน่ง 50-1-07-2101-010

ฝ่ายยุทธศาสตร์และแผนงาน		ฝ่ายงบประมาณและเงินอุดหนุน	
ตำแหน่ง	เลขที่ตำแหน่ง	ตำแหน่ง	เลขที่ตำแหน่ง
<b>1.ข้าราชการ</b>		<b>1.ข้าราชการ</b>	
- นักบริหารงานทั่วไป ระดับต้น	50-1-07-2101-011	- นักบริหารงานทั่วไป ระดับต้น	50-1-07-2101-012
- นักวิเคราะห์นโยบายและแผน ปก./ชก.	50-1-07-3103-001	- นักวิเคราะห์นโยบายและแผน ปก./ชก.	50-1-07-3103-004
- นักวิเคราะห์นโยบายและแผน ปก./ชก.	50-1-07-3103-002	- นักวิเคราะห์นโยบายและแผน ปก./ชก.	50-1-07-3103-005
- นักวิเคราะห์นโยบายและแผน ปก./ชก.	50-1-07-3103-003	- นักจัดการงานทั่วไป ปก./ชก.	50-1-07-3101-018
- เจ้าพนักงานธุรการ ปง./ชง.	50-1-07-4101-020	- เจ้าพนักงานธุรการ ปง./ชง.	50-1-07-4101-022
- เจ้าพนักงานธุรการ ปง./ชง.	50-1-07-4101-021		
<b>2.พนักงานจ้าง</b>		<b>2.พนักงานจ้าง</b>	
- ผู้ช่วยนักวิชาการคอมพิวเตอร์ 1 อัตรา		- ผู้ช่วยนักวิชาการคอมพิวเตอร์ 1 อัตรา	
- พนักงานขับรถยนต์ 1 อัตรา		- ผู้ช่วยเจ้าพนักงานธุรการ 1 อัตรา	
		- ผู้ช่วยนักจัดการงานทั่วไป 1 อัตรา	

ฝ่ายตรวจติดตามและประเมินผล		ฝ่ายประชาสัมพันธ์	
ตำแหน่ง	เลขที่ตำแหน่ง	ตำแหน่ง	เลขที่ตำแหน่ง
<b>1.ข้าราชการ</b>		<b>1.ข้าราชการ</b>	
- นักบริหารงานทั่วไป ระดับต้น	50-1-07-2101-013	- นักบริหารงานทั่วไป ระดับต้น	50-1-07-2101-014
- นักวิเคราะห์นโยบายและแผน ปก./ชก.	50-1-07-3103-006	- นักวิชาการคอมพิวเตอร์ ปก./ชก.	50-1-07-3106-004
- นักวิชาการคอมพิวเตอร์ ปก./ชก.	50-1-07-3106-003	- นักประชาสัมพันธ์ ปก./ชก.	50-1-07-3301-001
- เจ้าพนักงานธุรการ ปง./ชง.	50-1-07-4101-023	- นักประชาสัมพันธ์ ปก./ชก.	50-1-07-3301-002
		- เจ้าพนักงานธุรการ ปง./ชง.	50-1-07-4101-024
<b>2.พนักงานจ้าง</b>		<b>2.พนักงานจ้าง</b>	
- ผู้ช่วยนักจัดการงานทั่วไป 1 อัตรา		- ผู้ช่วยนักประชาสัมพันธ์ 2 อัตรา	
- ผู้ช่วยนักวิชาการคอมพิวเตอร์ 1 อัตรา		- ผู้ช่วยเจ้าพนักงานประชาสัมพันธ์ 6 อัตรา	
- ผู้ช่วยเจ้าพนักงานธุรการ 1 อัตรา		- ผู้ช่วยเจ้าพนักงานธุรการ 2 อัตรา	
		- ผู้ช่วยนายช่างไฟฟ้า 1 อัตรา	

7. กองการศึกษา ศาสนา และวัฒนธรรม

ผู้อำนวยการกองการศึกษา ศาสนา และวัฒนธรรม  
(นักบริหารงานการศึกษา ระดับกลาง)  
เลขที่ตำแหน่ง 50-1-08-2107-001

ฝ่ายบริหารการศึกษา		ฝ่ายส่งเสริมการศึกษา ศาสนา และวัฒนธรรม	
ตำแหน่ง	เลขที่ตำแหน่ง	ตำแหน่ง	เลขที่ตำแหน่ง
<b>1. ข้าราชการ</b>		<b>1. ข้าราชการ</b>	
- นักบริหารงานการศึกษา ระดับต้น	50-1-08-2107-002	- นักบริหารงานการศึกษา ระดับต้น	50-1-08-2107-003
- นักวิชาการศึกษา ปก./ชก.	50-1-08-3803-001	- นักวิชาการศึกษา ปก./ชก.	50-1-08-3803-002
- นักจัดการงานทั่วไป ปก./ชก.	50-1-08-3101-019	- นักสันทนการ ปก./ชก.	50-1-08-3806-001
- เจ้าพนักงานธุรการ ปง./ชง.	50-1-08-4101-025	- นักจัดการงานทั่วไป ปก./ชก.	50-1-08-3101-020
- เจ้าพนักงานธุรการ ปง./ชง.	50-1-08-4101-026	- นักจัดการงานทั่วไป ปก./ชก.	50-1-08-3101-021
- เจ้าพนักงานการเงินและบัญชี ปง./ชง.	50-1-08-4201-015	- นักจัดการงานทั่วไป ปก./ชก.	50-1-08-3101-022
- เจ้าพนักงานพัสดุ ปง./ชง.	50-1-08-4203-007	- เจ้าพนักงานธุรการ ปง./ชง.	50-1-08-4101-027
		- เจ้าพนักงานธุรการ ปง./ชง.	50-1-08-4101-028
		- เจ้าพนักงานพัสดุ ปง./ชง.	50-1-08-4203-008
<b>2. พนักงานจ้าง</b>		<b>2. พนักงานจ้าง</b>	
- ผู้ช่วยนักจัดการงานทั่วไป	1 อัตรา	- ผู้ช่วยนักวิชาการคอมพิวเตอร์	1 อัตรา
- ผู้ช่วยเจ้าพนักงานธุรการ	4 อัตรา	- ผู้ช่วยนักจัดการงานทั่วไป	1 อัตรา
- ผู้ช่วยเจ้าพนักงานการเงินและบัญชี	1 อัตรา	- ผู้ช่วยนักสันทนการ	1 อัตรา
- พนักงานชัยรถยนต์	1 อัตรา	- ผู้ช่วยนักวิชาการวัฒนธรรม	1 อัตรา
		- ผู้ช่วยเจ้าพนักงานธุรการ	4 อัตรา
		- คนงาน	2 อัตรา



10. โรงเรียนองค์การบริหารส่วนจังหวัดราชบุรี (วัดห้วยปลาตุก อนันตกุลอุปถัมภ์)

ผู้อำนวยการสถานศึกษา  
เลขที่ตำแหน่ง 50-1-08-5500-498

ตำแหน่ง	เลขที่ตำแหน่ง
<b>1. ข้าราชการ</b>	
- ครู (กลุ่มวิชาประถมศึกษา)	50-1-08-6500-499
- ครู (กลุ่มวิชาวิทยาศาสตร์)	50-1-08-6500-500
- ครู (กลุ่มวิชาภาษาไทย)	50-1-08-6500-501
- ครู (กลุ่มวิชาคณิตศาสตร์)	50-1-08-6500-502
- ครูผู้ช่วย (กลุ่มวิชาภาษาอังกฤษ)	50-1-08-6500-503
- ครู (กลุ่มวิชาปฐมวัย)	50-1-08-6500-504
- ครู (กลุ่มวิชาพลศึกษา)	50-1-08-6500-505
<b>2. พนักงานจ้าง</b>	
- ผู้ช่วยครู 9 อัตรา ประกอบด้วย	
1) กลุ่มวิชาปฐมวัย	1 อัตรา
2) กลุ่มวิชาประถมศึกษา	1 อัตรา
3) กลุ่มวิชาวิทยาศาสตร์	1 อัตรา
4) กลุ่มวิชาภาษาอังกฤษ	1 อัตรา
5) กลุ่มวิชาคณิตศาสตร์	1 อัตรา
6) กลุ่มวิชาพลศึกษา	1 อัตรา
7) กลุ่มวิชาคอมพิวเตอร์	1 อัตรา
8) กลุ่มวิชาภาษาไทย	1 อัตรา
9) กลุ่มวิชาดนตรี	1 อัตรา
- ผู้ช่วยเจ้าพนักงานธุรการ	1 อัตรา
- พนักงานขับเครื่องจักรกลขนาดหนัก	1 อัตรา
- พนักงานขับเครื่องจักรกลขนาดกลาง	1 อัตรา
- ผู้ช่วยเจ้าพนักงานการเงินและบัญชี	2308-5
- ภารโรง	1978-4

บัญชีรายละเอียดอัตราที่กำหนดตำแหน่ง/เลขที่ตำแหน่ง ข้าราชการโรงพยาบาลส่งเสริมสุขภาพตำบล จำนวน 79 แห่ง

1. โรงพยาบาลส่งเสริมสุขภาพตำบลตำบลห้วยไผ่

ผู้อำนวยการโรงพยาบาลส่งเสริมสุขภาพตำบล  
(นักวิชาการสาธารณสุขชำนาญการ)  
เลขที่ตำแหน่ง 50-1-06-3601-004 (ถ)

กลุ่มบริหารสาธารณสุข		กลุ่มส่งเสริมป้องกันควบคุมโรค		กลุ่มเวชปฏิบัติครอบครัว	
ตำแหน่ง	เลขที่ตำแหน่ง	ตำแหน่ง	เลขที่ตำแหน่ง	ตำแหน่ง	เลขที่ตำแหน่ง
นวก.สาธารณสุข ปก./ชก.	50-1-06-3601-005 (ถ)	นวก.สาธารณสุข ปก./ชก.	50-1-06-3601-006 (ถ)	นวก.สาธารณสุข ปก./ชก.	50-1-06-3601-008 (ถ)
จพง.ธุรการ ปง./ชง.	50-1-06-4101-031 (ถ)	นวก.สาธารณสุข ปก./ชก.	50-1-06-3601-007 (ถ)	นวก.สาธารณสุข ปก./ชก.	50-1-06-3601-009 (ถ)
จพง.การเงินและบัญชี ปง./ชง.	50-1-06-4201-018 (ถ)	พยาบาลวิชาชีพ ปก./ชก.	50-1-06-3602-003 (ถ)	พยาบาลวิชาชีพ ปก./ชก.	50-1-06-3602-004 (ถ)
				พยาบาลวิชาชีพ ปก./ชก.	50-1-06-3602-005 (ถ)
				แพทย์แผนไทย ปก./ชก.	50-1-06-3605-001 (ถ)

2. โรงพยาบาลส่งเสริมสุขภาพตำบลตำบลคิ่งน้ำวน

ผู้อำนวยการโรงพยาบาลส่งเสริมสุขภาพตำบล  
(นักวิชาการสาธารณสุขชำนาญการ)  
เลขที่ตำแหน่ง 50-1-06-3601-010 (ถ)

กลุ่มบริหารสาธารณสุข		กลุ่มส่งเสริมป้องกันควบคุมโรค		กลุ่มเวชปฏิบัติครอบครัว	
ตำแหน่ง	เลขที่ตำแหน่ง	ตำแหน่ง	เลขที่ตำแหน่ง	ตำแหน่ง	เลขที่ตำแหน่ง
นวก.สาธารณสุข ปก./ชก.	50-1-06-3601-011 (ถ)	นวก.สาธารณสุข ปก./ชก.	50-1-06-3601-012 (ถ)	นวก.สาธารณสุข ปก./ชก.	50-1-06-3601-014 (ถ)
จพง.ธุรการ ปง./ชง.	50-1-06-4101-032 (ถ)	นวก.สาธารณสุข ปก./ชก.	50-1-06-3601-013 (ถ)	นวก.สาธารณสุข ปก./ชก.	50-1-06-3601-015 (ถ)
จพง.การเงินและบัญชี ปง./ชง.	50-1-06-4201-019 (ถ)	พยาบาลวิชาชีพ ปก./ชก.	50-1-06-3602-006 (ถ)	พยาบาลวิชาชีพ ปก./ชก.	50-1-06-3602-007 (ถ)
				พยาบาลวิชาชีพ ปก./ชก.	50-1-06-3602-008 (ถ)
				แพทย์แผนไทย ปก./ชก.	50-1-06-3605-002 (ถ)

3. โรงพยาบาลส่งเสริมสุขภาพตำบลบ้านบางศรีเพชร

ผู้อำนวยการโรงพยาบาลส่งเสริมสุขภาพตำบล  
(เจ้าพนักงานสาธารณสุขชำนาญงาน)  
เลขที่ตำแหน่ง 50-1-06- (ถ)

กลุ่มบริหารสาธารณสุข		กลุ่มส่งเสริมป้องกันควบคุมโรค		กลุ่มเวชปฏิบัติครอบครัว	
ตำแหน่ง	เลขที่ตำแหน่ง	ตำแหน่ง	เลขที่ตำแหน่ง	ตำแหน่ง	เลขที่ตำแหน่ง
นวก.สาธารณสุข ปก./ชก.	50-1-06-3601-016 (ถ)	นวก.สาธารณสุข ปก./ชก.	50-1-06-3601-017 (ถ)	นวก.สาธารณสุข ปก./ชก.	50-1-06-3601-018 (ถ)
จพง.การเงินและบัญชี ปง./ชง.	50-1-06-4201-020 (ถ)	พยาบาลวิชาชีพ ปก./ชก.	50-1-06-3602-009 (ถ)	พยาบาลวิชาชีพ ปก./ชก.	50-1-06-3602-010 (ถ)

4. โรงพยาบาลส่งเสริมสุขภาพตำบลตำบลสามเรือน

ผู้อำนวยการโรงพยาบาลส่งเสริมสุขภาพตำบล  
(นักวิชาการสาธารณสุขชำนาญการ)  
เลขที่ตำแหน่ง 50-1-06-3601-019 (ถ)

กลุ่มบริหารสาธารณสุข		กลุ่มส่งเสริมป้องกันควบคุมโรค		กลุ่มเวชปฏิบัติครอบครัว	
ตำแหน่ง	เลขที่ตำแหน่ง	ตำแหน่ง	เลขที่ตำแหน่ง	ตำแหน่ง	เลขที่ตำแหน่ง
นวก.สาธารณสุข ปก./ชก.	50-1-06-3601-020 (ถ)	นวก.สาธารณสุข ปก./ชก.	50-1-06-3601-021 (ถ)	นวก.สาธารณสุข ปก./ชก.	50-1-06-3601-023 (ถ)
จพง.ธุรการ ปง./ชง.	50-1-06-4101-033 (ถ)	นวก.สาธารณสุข ปก./ชก.	50-1-06-3601-022 (ถ)	นวก.สาธารณสุข ปก./ชก.	50-1-06-3601-024 (ถ)
จพง.การเงินและบัญชี ปง./ชง.	50-1-06-4201-021 (ถ)	พยาบาลวิชาชีพ ปก./ชก.	50-1-06-3602-011 (ถ)	พยาบาลวิชาชีพ ปก./ชก.	50-1-06-3602-012 (ถ)
				พยาบาลวิชาชีพ ปก./ชก.	50-1-06-3602-013 (ถ)
				แพทย์แผนไทย ปก./ชก.	50-1-06-3605-003 (ถ)

5. โรงพยาบาลส่งเสริมสุขภาพตำบลบ้านญวน

ผู้อำนวยการโรงพยาบาลส่งเสริมสุขภาพตำบล  
(นักวิชาการสาธารณสุขชำนาญการ)  
เลขที่ตำแหน่ง 50-1-06-3601-025 (ถ)

กลุ่มบริหารสาธารณสุข		กลุ่มส่งเสริมป้องกันควบคุมโรค		กลุ่มเวชปฏิบัติครอบครัว	
ตำแหน่ง	เลขที่ตำแหน่ง	ตำแหน่ง	เลขที่ตำแหน่ง	ตำแหน่ง	เลขที่ตำแหน่ง
นวก.สาธารณสุข ปก./ชก.	50-1-06-3601-026 (ถ)	นวก.สาธารณสุข ปก./ชก.	50-1-06-3601-027 (ถ)	นวก.สาธารณสุข ปก./ชก.	50-1-06-3601-028 (ถ)
จพง.การเงินและบัญชี ปง./ชง.	50-1-06-4201-022 (ถ)	พยาบาลวิชาชีพ ปก./ชก.	50-1-06-3602-014 (ถ)	พยาบาลวิชาชีพ ปก./ชก.	50-1-06-3602-015 (ถ)

6. โรงพยาบาลส่งเสริมสุขภาพตำบลตำบลพิบูลทอง

ผู้อำนวยการโรงพยาบาลส่งเสริมสุขภาพตำบล  
(นักวิชาการสาธารณสุขชำนาญการ)  
เลขที่ตำแหน่ง 50-1-06-3601-029 (ถ)

กลุ่มบริหารสาธารณสุข		กลุ่มส่งเสริมป้องกันควบคุมโรค		กลุ่มเวชปฏิบัติครอบครัว	
ตำแหน่ง	เลขที่ตำแหน่ง	ตำแหน่ง	เลขที่ตำแหน่ง	ตำแหน่ง	เลขที่ตำแหน่ง
นวก.สาธารณสุข ปก./ชก.	50-1-06-3601-030 (ถ)	นวก.สาธารณสุข ปก./ชก.	50-1-06-3601-031 (ถ)	นวก.สาธารณสุข ปก./ชก.	50-1-06-3601-033 (ถ)
จพง.ธุรการ ปง./ชง.	50-1-06-4101-034 (ถ)	นวก.สาธารณสุข ปก./ชก.	50-1-06-3601-032 (ถ)	นวก.สาธารณสุข ปก./ชก.	50-1-06-3601-034 (ถ)
จพง.การเงินและบัญชี ปง./ชง.	50-1-06-4201-023 (ถ)	พยาบาลวิชาชีพ ปก./ชก.	50-1-06-3601-016 (ถ)	พยาบาลวิชาชีพ ปก./ชก.	50-1-06-3601-017 (ถ)
				พยาบาลวิชาชีพ ปก./ชก.	50-1-06-3601-018 (ถ)
				แพทย์แผนไทย ปก./ชก.	50-1-06-3605-004 (ถ)

7. โรงพยาบาลส่งเสริมสุขภาพตำบลตำบลน้ำพุ

ผู้อำนวยการโรงพยาบาลส่งเสริมสุขภาพตำบล  
(นักวิชาการสาธารณสุขชำนาญการ)  
เลขที่ตำแหน่ง 50-1-06-3601-035 (ถ)

กลุ่มบริหารสาธารณสุข		กลุ่มส่งเสริมป้องกันควบคุมโรค		กลุ่มเวชปฏิบัติครอบครัว	
ตำแหน่ง	เลขที่ตำแหน่ง	ตำแหน่ง	เลขที่ตำแหน่ง	ตำแหน่ง	เลขที่ตำแหน่ง
นวก.สาธารณสุข ปก./ชก.	50-1-06-3601-036 (ถ)	นวก.สาธารณสุข ปก./ชก.	50-1-06-3601-037(ถ)	นวก.สาธารณสุข ปก./ชก.	50-1-06-3601-039 (ถ)
จพง.ธุรการ ปง./ชง.	50-1-06-4101-035 (ถ)	นวก.สาธารณสุข ปก./ชก.	50-1-06-3601-038 (ถ)	นวก.สาธารณสุข ปก./ชก.	50-1-06-3601-040 (ถ)
จพง.การเงินและบัญชี ปง./ชง.	50-1-06-4201-024 (ถ)	พยาบาลวิชาชีพ ปก./ชก.	50-1-06-3601-019 (ถ)	พยาบาลวิชาชีพ ปก./ชก.	50-1-06-3601-020 (ถ)
				พยาบาลวิชาชีพ ปก./ชก.	50-1-06-3601-021 (ถ)
				แพทย์แผนไทย ปก./ชก.	50-1-06-3605-005 (ถ)

8. โรงพยาบาลส่งเสริมสุขภาพตำบลตำบลพงสวาย

ผู้อำนวยการโรงพยาบาลส่งเสริมสุขภาพตำบล  
(นักวิชาการสาธารณสุขชำนาญการ)  
เลขที่ตำแหน่ง 50-1-06-3601- 041 (ถ)

กลุ่มบริหารสาธารณสุข		กลุ่มส่งเสริมป้องกันควบคุมโรค		กลุ่มเวชปฏิบัติครอบครัว	
ตำแหน่ง	เลขที่ตำแหน่ง	ตำแหน่ง	เลขที่ตำแหน่ง	ตำแหน่ง	เลขที่ตำแหน่ง
นวก.สาธารณสุข ปก./ชก.	50-1-06-3601-042 (ถ)	นวก.สาธารณสุข ปก./ชก.	50-1-06-3601-043 (ถ)	นวก.สาธารณสุข ปก./ชก.	50-1-06-3601-045 (ถ)
จพง.ธุรการ ปง./ชง.	50-1-06-4101-036 (ถ)	นวก.สาธารณสุข ปก./ชก.	50-1-06-3601-044 (ถ)	นวก.สาธารณสุข ปก./ชก.	50-1-06-3601-046 (ถ)
จพง.การเงินและบัญชี ปง./ชง.	50-1-06-4201-025 (ถ)	พยาบาลวิชาชีพ ปก./ชก.	50-1-06-3602-022 (ถ)	พยาบาลวิชาชีพ ปก./ชก.	50-1-06-3602-023 (ถ)
		จพง.ทันตสาธารณสุข ปง./ชง.	50-1-06-4609-001 (ถ)	พยาบาลวิชาชีพ ปก./ชก.	50-1-06-3602-024 (ถ)
				แพทย์แผนไทย ปก./ชก.	50-1-06-3605-006 (ถ)
				จพง.เภสัชกรรม ปง./ชง.	50-1-06-4609-001 (ถ)

9. โรงพยาบาลส่งเสริมสุขภาพตำบลตำบลดำพร้า

ผู้อำนวยการโรงพยาบาลส่งเสริมสุขภาพตำบล  
(นักวิชาการสาธารณสุขชำนาญการ)  
เลขที่ตำแหน่ง 50-1-06-3601-047 (ถ)

กลุ่มบริหารสาธารณสุข		กลุ่มส่งเสริมป้องกันควบคุมโรค		กลุ่มเวชปฏิบัติครอบครัว	
ตำแหน่ง	เลขที่ตำแหน่ง	ตำแหน่ง	เลขที่ตำแหน่ง	ตำแหน่ง	เลขที่ตำแหน่ง
นวก.สาธารณสุข ปก./ชก.	50-1-06-3601-048 (ถ)	นวก.สาธารณสุข ปก./ชก.	50-1-06-3601-049 (ถ)	นวก.สาธารณสุข ปก./ชก.	50-1-06-3601-051 (ถ)
จพง.ธุรการ ปง./ชง.	50-1-06-4101-037 (ถ)	นวก.สาธารณสุข ปก./ชก.	50-1-06-3601-050 (ถ)	นวก.สาธารณสุข ปก./ชก.	50-1-06-3601-052 (ถ)
จพง.การเงินและบัญชี ปง./ชง.	50-1-06-4201-026 (ถ)	พยาบาลวิชาชีพ ปก./ชก.	50-1-06-3602-025 (ถ)	พยาบาลวิชาชีพ ปก./ชก.	50-1-06-3602-026 (ถ)
				พยาบาลวิชาชีพ ปก./ชก.	50-1-06-3602-027 (ถ)
				แพทย์แผนไทย ปก./ชก.	50-1-06-3605-007 (ถ)

10. โรงพยาบาลส่งเสริมสุขภาพตำบลตำบลบ้านไร่ (อำเภอเมือง)

ผู้อำนวยการโรงพยาบาลส่งเสริมสุขภาพตำบล  
(นักวิชาการสาธารณสุขชำนาญการ)  
เลขที่ตำแหน่ง 50-1-06-3601- 053 (ถ)

กลุ่มบริหารสาธารณสุข		กลุ่มส่งเสริมป้องกันควบคุมโรค		กลุ่มเวชปฏิบัติครอบครัว	
ตำแหน่ง	เลขที่ตำแหน่ง	ตำแหน่ง	เลขที่ตำแหน่ง	ตำแหน่ง	เลขที่ตำแหน่ง
นวก.สาธารณสุข ปก./ชก.	50-1-06-3601- 054 (ถ)	นวก.สาธารณสุข ปก./ชก.	50-1-06-3601-055 (ถ)	นวก.สาธารณสุข ปก./ชก.	50-1-06-3601-057 (ถ)
จพง.ธุรการ ปง./ชง.	50-1-06-4101-038 (ถ)	นวก.สาธารณสุข ปก./ชก.	50-1-06-3601-056 (ถ)	นวก.สาธารณสุข ปก./ชก.	50-1-06-3601-058 (ถ)
จพง.การเงินและบัญชี ปง./ชง.	50-1-06-4201-027 (ถ)	พยาบาลวิชาชีพ ปก./ชก.	50-1-06-3602-028 (ถ)	พยาบาลวิชาชีพ ปก./ชก.	50-1-06-3602-029 (ถ)
				พยาบาลวิชาชีพ ปก./ชก.	50-1-06-3602-030 (ถ)
				แพทย์แผนไทย ปก./ชก.	50-1-06-3605-008 (ถ)

11. โรงพยาบาลส่งเสริมสุขภาพตำบลตำบลรางบัว

ผู้อำนวยการโรงพยาบาลส่งเสริมสุขภาพตำบล  
(นักวิชาการสาธารณสุขชำนาญการ)  
เลขที่ตำแหน่ง 50-1-06-3601-059 (ถ)

กลุ่มบริหารสาธารณสุข		กลุ่มส่งเสริมป้องกันควบคุมโรค		กลุ่มเวชปฏิบัติครอบครัว	
ตำแหน่ง	เลขที่ตำแหน่ง	ตำแหน่ง	เลขที่ตำแหน่ง	ตำแหน่ง	เลขที่ตำแหน่ง
นวก.สาธารณสุข ปก./ชก.	50-1-06-3601-060 (ถ)	นวก.สาธารณสุข ปก./ชก.	50-1-06-3601-061 (ถ)	นวก.สาธารณสุข ปก./ชก.	50-1-06-3601-063 (ถ)
จพง.ธุรการ ปง./ชง.	50-1-06-4101-039 (ถ)	นวก.สาธารณสุข ปก./ชก.	50-1-06-3601-062 (ถ)	พยาบาลวิชาชีพ ปก./ชก.	50-1-06-3602-032 (ถ)
จพง.การเงินและบัญชี ปง./ชง.	50-1-06-4201-028 (ถ)	พยาบาลวิชาชีพ ปก./ชก.	50-1-06-3602-031 (ถ)	พยาบาลวิชาชีพ ปก./ชก.	50-1-06-3602-033 (ถ)
				แพทย์แผนไทย ปก./ชก.	50-1-06-3605-009 (ถ)
				จพง.เภสัชกรรม ปง./ชง.	50-1-06-4608-002 (ถ)

12. โรงพยาบาลส่งเสริมสุขภาพตำบลบ้านหนองไผ่

ผู้อำนวยการโรงพยาบาลส่งเสริมสุขภาพตำบล  
(เจ้าพนักงานสาธารณสุขชำนาญงาน)  
เลขที่ตำแหน่ง 50-1-06-4601-00 (ถ)

กลุ่มบริหารสาธารณสุข		กลุ่มส่งเสริมป้องกันควบคุมโรค		กลุ่มเวชปฏิบัติครอบครัว	
ตำแหน่ง	เลขที่ตำแหน่ง	ตำแหน่ง	เลขที่ตำแหน่ง	ตำแหน่ง	เลขที่ตำแหน่ง
นวก.สาธารณสุข ปก./ชก.	50-1-06-3601-064 (ถ)	พยาบาลวิชาชีพ ปก./ชก.	50-1-06-3602-034 (ถ)	นวก.สาธารณสุข ปก./ชก.	50-1-06-3601-065 (ถ)
จพง.ธุรการ ปง./ชง.	50-1-06-4101-040 (ถ)	จพง.สาธารณสุข ปง./ชง.	50-1-06-4601-003 (ถ)	พยาบาลวิชาชีพ ปก./ชก.	50-1-06-3602-035 (ถ)

13. โรงพยาบาลส่งเสริมสุขภาพตำบลบ้านถ้ำหิน

ผู้อำนวยการโรงพยาบาลส่งเสริมสุขภาพตำบล  
(เจ้าพนักงานสาธารณสุขชำนาญงาน)  
เลขที่ตำแหน่ง 50-1-06-4601-004 (ถ)

กลุ่มบริหารสาธารณสุข		กลุ่มส่งเสริมป้องกันควบคุมโรค		กลุ่มเวชปฏิบัติครอบครัว	
ตำแหน่ง	เลขที่ตำแหน่ง	ตำแหน่ง	เลขที่ตำแหน่ง	ตำแหน่ง	เลขที่ตำแหน่ง
นวก.สาธารณสุข ปก./ชก.	50-1-06-3601-066 (ถ)	พยาบาลวิชาชีพ ปก./ชก.	50-1-06-3602-036 (ถ)	นวก.สาธารณสุข ปก./ชก.	50-1-06-3601-067 (ถ)
จพง.ธุรการ ปง./ชง.	50-1-06-4101-041 (ถ)	จพง.สาธารณสุข ปง./ชง.	50-1-06-4601-005 (ถ)	พยาบาลวิชาชีพ ปก./ชก.	50-1-06-3602-037 (ถ)

14. โรงพยาบาลส่งเสริมสุขภาพตำบลบ้านกล้วย

ผู้อำนวยการโรงพยาบาลส่งเสริมสุขภาพตำบล  
(นักวิชาการสาธารณสุขชำนาญการ)  
เลขที่ตำแหน่ง 50-1-06-3601-068 (ถ)

กลุ่มบริหารสาธารณสุข		กลุ่มส่งเสริมป้องกันควบคุมโรค		กลุ่มเวชปฏิบัติครอบครัว	
ตำแหน่ง	เลขที่ตำแหน่ง	ตำแหน่ง	เลขที่ตำแหน่ง	ตำแหน่ง	เลขที่ตำแหน่ง
นวก.สาธารณสุข ปก./ชก.	50-1-06-3601-069 (ถ)	นวก.สาธารณสุข ปก./ชก.	50-1-06-3601-070 (ถ)	นวก.สาธารณสุข ปก./ชก.	50-1-06-3601-071 (ถ)
จพง.ธุรการ ปง./ชง.	50-1-06-4101-042 (ถ)	พยาบาลวิชาชีพ ปก./ชก.	50-1-06-3602-038 (ถ)	นวก.สาธารณสุข ปก./ชก.	50-1-06-3601-072 (ถ)
จพง.การเงินและบัญชี ปง./ชง.	50-1-06-4201-029 (ถ)	จพง.สาธารณสุข ปง./ชง.	50-1-06-4601-006 (ถ)	พยาบาลวิชาชีพ ปก./ชก.	50-1-06-3602-039 (ถ)
				พยาบาลวิชาชีพ ปก./ชก.	50-1-06-3602-040 (ถ)
				แพทย์แผนไทย ปก./ชก.	50-1-06-3605-010 (ถ)

15. โรงพยาบาลส่งเสริมสุขภาพตำบลตำบลดำเนินสะดวก

ผู้อำนวยการโรงพยาบาลส่งเสริมสุขภาพตำบล  
(นักวิชาการสาธารณสุขชำนาญการ)  
เลขที่ตำแหน่ง 50-1-06-3601-073 (ถ)

กลุ่มบริหารสาธารณสุข		กลุ่มส่งเสริมป้องกันควบคุมโรค		กลุ่มเวชปฏิบัติครอบครัว	
ตำแหน่ง	เลขที่ตำแหน่ง	ตำแหน่ง	เลขที่ตำแหน่ง	ตำแหน่ง	เลขที่ตำแหน่ง
นวก.สาธารณสุข ปก./ชก.	50-1-06-3601-074 (ถ)	นวก.สาธารณสุข ปก./ชก.	50-1-06-3601-075 (ถ)	พยาบาลวิชาชีพ ปก./ชก.	50-1-06-3602-042 (ถ)
จพง.ธุรการ ปง./ชง.	50-1-06-4101-043 (ถ)	พยาบาลวิชาชีพ ปก./ชก.	50-1-06-3602-041 (ถ)	พยาบาลวิชาชีพ ปก./ชก.	50-1-06-3602-043 (ถ)
จพง.การเงินและบัญชี ปง./ชง.	50-1-06-4201-030 (ถ)	จพง.สาธารณสุข ปง./ชง.	50-1-06-4601-007 (ถ)	แพทย์แผนไทย ปก./ชก.	50-1-06-3605-011 (ถ)
				เภสัชกร ปก./ชก.	50-1-06-3612-001 (ถ)
				จพง.สาธารณสุข ปง./ชง.	50-1-06-4601-008 (ถ)

16. โรงพยาบาลส่งเสริมสุขภาพตำบลตำบลบัวงาม - โพนหัก

ผู้อำนวยการโรงพยาบาลส่งเสริมสุขภาพตำบล  
(นักวิชาการสาธารณสุขชำนาญการ)  
เลขที่ตำแหน่ง 50-1-06-3601-076 (ถ)

กลุ่มบริหารสาธารณสุข		กลุ่มส่งเสริมป้องกันควบคุมโรค		กลุ่มเวชปฏิบัติครอบครัว	
ตำแหน่ง	เลขที่ตำแหน่ง	ตำแหน่ง	เลขที่ตำแหน่ง	ตำแหน่ง	เลขที่ตำแหน่ง
นวก.สาธารณสุข ปก./ชก.	50-1-06-3601-077 (ถ)	นวก.สาธารณสุข ปก./ชก.	50-1-06-3601-078 (ถ)	นวก.สาธารณสุข ปก./ชก.	50-1-06-3601-079 (ถ)
จพง.การเงินและบัญชี ปง./ชง.	50-1-06-4201-031 (ถ)	พยาบาลวิชาชีพ ปก./ชก.	50-1-06-3602-044 (ถ)	พยาบาลวิชาชีพ ปก./ชก.	50-1-06-3602-045 (ถ)

17. โรงพยาบาลส่งเสริมสุขภาพตำบลตำบลท่านัด

ผู้อำนวยการโรงพยาบาลส่งเสริมสุขภาพตำบล  
(นักวิชาการสาธารณสุขชำนาญการ)  
เลขที่ตำแหน่ง 50-1-06-3601-080 (ถ)

กลุ่มบริหารสาธารณสุข		กลุ่มส่งเสริมป้องกันควบคุมโรค		กลุ่มเวชปฏิบัติครอบครัว	
ตำแหน่ง	เลขที่ตำแหน่ง	ตำแหน่ง	เลขที่ตำแหน่ง	ตำแหน่ง	เลขที่ตำแหน่ง
นวก.สาธารณสุข ปก./ชก.	50-1-06-3601-081 (ถ)	นวก.สาธารณสุข ปก./ชก.	50-1-06-3601-082 (ถ)	นวก.สาธารณสุข ปก./ชก.	50-1-06-3601-083 (ถ)
จพง.ธุรการ ปง./ชง.	50-1-06-4101-044 (ถ)	พยาบาลวิชาชีพ ปก./ชก.	50-1-06-3602-046 (ถ)	พยาบาลวิชาชีพ ปก./ชก.	50-1-06-3602-047 (ถ)
จพง.การเงินและบัญชี ปง./ชง.	50-1-06-4201-032 (ถ)	จพง.ทันตสาธารณสุข ปง./ชง.	50-1-06-4609-002 (ถ)	พยาบาลวิชาชีพ ปก./ชก.	50-1-06-3602-048 (ถ)
				แพทย์แผนไทย ปก./ชก.	50-1-06-3605-012 (ถ)
				จพง.เภสัชกรรม ปง./ชง.	50-1-06-4608-003 (ถ)

18. โรงพยาบาลส่งเสริมสุขภาพตำบลตำบลขุนพิทักษ์

ผู้อำนวยการโรงพยาบาลส่งเสริมสุขภาพตำบล  
(นักวิชาการสาธารณสุขชำนาญการ)  
เลขที่ตำแหน่ง 50-1-06-3601-084 (ถ)

กลุ่มบริหารสาธารณสุข		กลุ่มส่งเสริมป้องกันควบคุมโรค		กลุ่มเวชปฏิบัติครอบครัว	
ตำแหน่ง	เลขที่ตำแหน่ง	ตำแหน่ง	เลขที่ตำแหน่ง	ตำแหน่ง	เลขที่ตำแหน่ง
นวก.สาธารณสุข ปก./ชก.	50-1-06-3601-085 (ถ)	นวก.สาธารณสุข ปก./ชก.	50-1-06-3601-086 (ถ)	นวก.สาธารณสุข ปก./ชก.	50-1-06-3601-087 (ถ)
จพง.ธุรการ ปง./ชง.	50-1-06-4101-045 (ถ)	พยาบาลวิชาชีพ ปก./ชก.	50-1-06-3602-049 (ถ)	พยาบาลวิชาชีพ ปก./ชก.	50-1-06-3602-050 (ถ)
จพง.การเงินและบัญชี ปง./ชง.	50-1-06-4201-033 (ถ)	จพง.ทันตสาธารณสุข ปง./ชง.	50-1-06-4609-003 (ถ)	พยาบาลวิชาชีพ ปก./ชก.	50-1-06-3602-051 (ถ)
				แพทย์แผนไทย ปก./ชก.	50-1-06-3605-013 (ถ)
				จพง.สาธารณสุข ปง./ชง.	50-1-06-4601-009 (ถ)

19. โรงพยาบาลส่งเสริมสุขภาพตำบลตำบลดอนไผ่

ผู้อำนวยการโรงพยาบาลส่งเสริมสุขภาพตำบล  
(นักวิชาการสาธารณสุขชำนาญการ)  
เลขที่ตำแหน่ง 50-1-06-3601-088 (ถ)

กลุ่มบริหารสาธารณสุข		กลุ่มส่งเสริมป้องกันควบคุมโรค		กลุ่มเวชปฏิบัติครอบครัว	
ตำแหน่ง	เลขที่ตำแหน่ง	ตำแหน่ง	เลขที่ตำแหน่ง	ตำแหน่ง	เลขที่ตำแหน่ง
นวก.สาธารณสุข ปก./ชก.	50-1-06-3601-089 (ถ)	นวก.สาธารณสุข ปก./ชก.	50-1-06-3601-090 (ถ)	นวก.สาธารณสุข ปก./ชก.	50-1-06-3601-091 (ถ)
จพง.ธุรการ ปง./ชง.	50-1-06-4101-046 (ถ)	พยาบาลวิชาชีพ ปก./ชก.	50-1-06-3602-052 (ถ)	พยาบาลวิชาชีพ ปก./ชก.	50-1-06-3602-053 (ถ)
จพง.การเงินและบัญชี ปง./ชง.	50-1-06-4201-034 (ถ)	จพง.สาธารณสุข ปง./ชง.	50-1-06-4601-010 (ถ)	พยาบาลวิชาชีพ ปก./ชก.	50-1-06-3602-054 (ถ)
				จพง.สาธารณสุข ปง./ชง.	50-1-06-4601-011 (ถ)
				จพง.เภสัชกรรม ปง./ชง.	50-1-06-4608-004 (ถ)

20. โรงพยาบาลส่งเสริมสุขภาพตำบลบ้านปากคลอง

ผู้อำนวยการโรงพยาบาลส่งเสริมสุขภาพตำบล  
(นักวิชาการสาธารณสุขชำนาญการ)  
เลขที่ตำแหน่ง 50-1-06-3601-092 (ถ)

กลุ่มบริหารสาธารณสุข		กลุ่มส่งเสริมป้องกันควบคุมโรค		กลุ่มเวชปฏิบัติครอบครัว	
ตำแหน่ง	เลขที่ตำแหน่ง	ตำแหน่ง	เลขที่ตำแหน่ง	ตำแหน่ง	เลขที่ตำแหน่ง
นวก.สาธารณสุข ปก./ชก.	50-1-06-3601-093 (ถ)	นวก.สาธารณสุข ปก./ชก.	50-1-06-3601-094 (ถ)	นวก.สาธารณสุข ปก./ชก.	50-1-06-3601-095 (ถ)
จพง.ธุรการ ปง./ชง.	50-1-06-4101-047 (ถ)	พยาบาลวิชาชีพ ปก./ชก.	50-1-06-3602-055 (ถ)	พยาบาลวิชาชีพ ปก./ชก.	50-1-06-3602-056 (ถ)
จพง.การเงินและบัญชี ปง./ชง.	50-1-06-4201-035 (ถ)	จพง.ทันตสาธารณสุข ปง./ชง.	50-1-06-4609-004 (ถ)	พยาบาลวิชาชีพ ปก./ชก.	50-1-06-3602-057 (ถ)
				แพทย์แผนไทย ปก./ชก.	50-1-06-3605-014 (ถ)
				เภสัชกร ปก./ชก.	50-1-06-3612-002 (ถ)

21. โรงพยาบาลส่งเสริมสุขภาพตำบลตำบลปากแตร

ผู้อำนวยการโรงพยาบาลส่งเสริมสุขภาพตำบล  
(นักวิชาการสาธารณสุขชำนาญการ)  
เลขที่ตำแหน่ง 50-1-06-3601-096 (ถ)

กลุ่มบริหารสาธารณสุข		กลุ่มส่งเสริมป้องกันควบคุมโรค		กลุ่มเวชปฏิบัติครอบครัว	
ตำแหน่ง	เลขที่ตำแหน่ง	ตำแหน่ง	เลขที่ตำแหน่ง	ตำแหน่ง	เลขที่ตำแหน่ง
นวก.สาธารณสุข ปก./ชก.	50-1-06-3601-097 (ถ)	นวก.สาธารณสุข ปก./ชก.	50-1-06-3601-098 (ถ)	นวก.สาธารณสุข ปก./ชก.	50-1-06-3601-100 (ถ)
จพง.ธุรการ ปง./ชง.	50-1-06-4101-048 (ถ)	นวก.สาธารณสุข ปก./ชก.	50-1-06-3601-099 (ถ)	นวก.สาธารณสุข ปก./ชก.	50-1-06-3601-101 (ถ)
จพง.การเงินและบัญชี ปง./ชง.	50-1-06-4201-036 (ถ)	พยาบาลวิชาชีพ ปก./ชก.	50-1-06-3602-058 (ถ)	พยาบาลวิชาชีพ ปก./ชก.	50-1-06-3602-059 (ถ)
		จพง.ทันตสาธารณสุข ปง./ชง.	50-1-06-4609-005 (ถ)	พยาบาลวิชาชีพ ปก./ชก.	50-1-06-3602-060 (ถ)
				แพทย์แผนไทย ปก./ชก.	50-1-06-3605-015 (ถ)
				จพง.เภสัชกรรม ปง./ชง.	50-1-06-4608-005 (ถ)

22. โรงพยาบาลส่งเสริมสุขภาพตำบลบ้านหนองไม้เฝ้า

ผู้อำนวยการโรงพยาบาลส่งเสริมสุขภาพตำบล  
(พยาบาลวิชาชีพชำนาญการ)  
เลขที่ตำแหน่ง 50-1-06-3602-061 (ถ)

กลุ่มบริหารสาธารณสุข		กลุ่มส่งเสริมป้องกันควบคุมโรค		กลุ่มเวชปฏิบัติครอบครัว	
ตำแหน่ง	เลขที่ตำแหน่ง	ตำแหน่ง	เลขที่ตำแหน่ง	ตำแหน่ง	เลขที่ตำแหน่ง
นวก.สาธารณสุข ปก./ชก.	50-1-06-3601-102 (ถ)	นวก.สาธารณสุข ปก./ชก.	50-1-06-3601-103 (ถ)	นวก.สาธารณสุข ปก./ชก.	50-1-06-3601-104 (ถ)
จพง.ธุรการ ปง./ชง.	50-1-06-4101-049 (ถ)	พยาบาลวิชาชีพ ปก./ชก.	50-1-06-3602-062 (ถ)	พยาบาลวิชาชีพ ปก./ชก.	50-1-06-3602-063 (ถ)
จพง.การเงินและบัญชี ปง./ชง.	50-1-06-4201-037 (ถ)	จพง.ทันตสาธารณสุข ปง./ชง.	50-1-06-4609-006 (ถ)	พยาบาลวิชาชีพ ปก./ชก.	50-1-06-3602-064 (ถ)
				แพทย์แผนไทย ปก./ชก.	50-1-06-3605-016 (ถ)
				จพง.เภสัชกรรม ปง./ชง.	50-1-06-4608-006 (ถ)

23. โรงพยาบาลส่งเสริมสุขภาพตำบลบ้านหนองไถ่ขัน

ผู้อำนวยการโรงพยาบาลส่งเสริมสุขภาพตำบล  
(นักวิชาการสาธารณสุขชำนาญการ)  
เลขที่ตำแหน่ง 50-1-06-3601-105 (ถ)

กลุ่มบริหารสาธารณสุข		กลุ่มส่งเสริมป้องกันควบคุมโรค		กลุ่มเวชปฏิบัติครอบครัว	
ตำแหน่ง	เลขที่ตำแหน่ง	ตำแหน่ง	เลขที่ตำแหน่ง	ตำแหน่ง	เลขที่ตำแหน่ง
นวก.สาธารณสุข ปก./ชก.	50-1-06-3601-106 (ถ)	พยาบาลวิชาชีพ ปก./ชก.	50-1-06-3602-065 (ถ)	นวก.สาธารณสุข ปก./ชก.	50-1-06-3601-107 (ถ)
จพง.ธุรการ ปง./ชง.	50-1-06-4101-050 (ถ)	จพง.สาธารณสุข ปง./ชง.	50-1-06-4601-012 (ถ)	นวก.สาธารณสุข ปก./ชก.	50-1-06-3601-108 (ถ)
จพง.การเงินและบัญชี ปง./ชง.	50-1-06-4201-038 (ถ)	จพง.ทันตสาธารณสุข ปง./ชง.	50-1-06-4609-007 (ถ)	พยาบาลวิชาชีพ ปก./ชก.	50-1-06-3602-066 (ถ)
				พยาบาลวิชาชีพ ปก./ชก.	50-1-06-3602-067 (ถ)
				แพทย์แผนไทย ปก./ชก.	50-1-06-3605-017 (ถ)

24. โรงพยาบาลส่งเสริมสุขภาพตำบลบ้านสัมมาราม

ผู้อำนวยการโรงพยาบาลส่งเสริมสุขภาพตำบล  
(พยาบาลวิชาชีพชำนาญการ)  
เลขที่ตำแหน่ง 50-1-06-3602-068 (ถ)

กลุ่มบริหารสาธารณสุข		กลุ่มส่งเสริมป้องกันควบคุมโรค		กลุ่มเวชปฏิบัติครอบครัว	
ตำแหน่ง	เลขที่ตำแหน่ง	ตำแหน่ง	เลขที่ตำแหน่ง	ตำแหน่ง	เลขที่ตำแหน่ง
นวก.สาธารณสุข ปก./ชก.	50-1-06-3601-109 (ถ)	นวก.สาธารณสุข ปก./ชก.	50-1-06-3601-110 (ถ)	นวก.สาธารณสุข ปก./ชก.	50-1-06-3601-111 (ถ)
จพง.การเงินและบัญชี ปง./ชง.	50-1-06-4201-039 (ถ)	พยาบาลวิชาชีพ ปก./ชก.	50-1-06-3602-069 (ถ)	พยาบาลวิชาชีพ ปก./ชก.	50-1-06-3602-070 (ถ)

25. โรงพยาบาลส่งเสริมสุขภาพตำบลบ้านบางพัง

ผู้อำนวยการโรงพยาบาลส่งเสริมสุขภาพตำบล  
(นักวิชาการสาธารณสุขชำนาญการ)  
เลขที่ตำแหน่ง 50-1-06-3601-112 (ถ)

กลุ่มบริหารสาธารณสุข		กลุ่มส่งเสริมป้องกันควบคุมโรค		กลุ่มเวชปฏิบัติครอบครัว	
ตำแหน่ง	เลขที่ตำแหน่ง	ตำแหน่ง	เลขที่ตำแหน่ง	ตำแหน่ง	เลขที่ตำแหน่ง
นวก.สาธารณสุข ปก./ชก.	50-1-06-3601-113 (ถ)	นวก.สาธารณสุข ปก./ชก.	50-1-06-3601-114 (ถ)	นวก.สาธารณสุข ปก./ชก.	50-1-06-3601-117 (ถ)
จพง.ธุรการ ปง./ชง.	50-1-06-4101-051 (ถ)	นวก.สาธารณสุข ปก./ชก.	50-1-06-3601-115 (ถ)	นวก.สาธารณสุข ปก./ชก.	50-1-06-3601-118 (ถ)
จพง.การเงินและบัญชี ปง./ชง.	50-1-06-4201-040 (ถ)	นวก.สาธารณสุข ปก./ชก.	50-1-06-3601-116 (ถ)	พยาบาลวิชาชีพ ปก./ชก.	50-1-06-3602-072 (ถ)
		พยาบาลวิชาชีพ ปก./ชก.	50-1-06-3602-071 (ถ)	พยาบาลวิชาชีพ ปก./ชก.	50-1-06-3602-073 (ถ)
				แพทย์แผนไทย ปก./ชก.	50-1-06-3605-018 (ถ)
				จพง.เภสัชกรรม ปง./ชง.	50-1-06-4608-007 (ถ)

26. โรงพยาบาลส่งเสริมสุขภาพตำบลตำบลเบิกไพร

ผู้อำนวยการโรงพยาบาลส่งเสริมสุขภาพตำบล  
(พยาบาลวิชาชีพชำนาญการ)  
เลขที่ตำแหน่ง 50-1-06-3602-074 (ถ)

กลุ่มบริหารสาธารณสุข		กลุ่มส่งเสริมป้องกันควบคุมโรค		กลุ่มเวชปฏิบัติครอบครัว	
ตำแหน่ง	เลขที่ตำแหน่ง	ตำแหน่ง	เลขที่ตำแหน่ง	ตำแหน่ง	เลขที่ตำแหน่ง
นวก.สาธารณสุข ปก./ชก.	50-1-06-3601-119 (ถ)	นวก.สาธารณสุข ปก./ชก.	50-1-06-3601-120 (ถ)	นวก.สาธารณสุข ปก./ชก.	50-1-06-3601-122 (ถ)
จพง.ธุรการ ปง./ชง.	50-1-06-4101-052 (ถ)	นวก.สาธารณสุข ปก./ชก.	50-1-06-3601-121 (ถ)	นวก.สาธารณสุข ปก./ชก.	50-1-06-3601-123 (ถ)
จพง.การเงินและบัญชี ปง./ชง.	50-1-06-4201-041 (ถ)	พยาบาลวิชาชีพ ปก./ชก.	50-1-06-3602-075 (ถ)	พยาบาลวิชาชีพ ปก./ชก.	50-1-06-3602-076 (ถ)
		จพง.ทันตสาธารณสุข ปง./ชง.	50-1-06-4609-008 (ถ)	พยาบาลวิชาชีพ ปก./ชก.	50-1-06-3602-077 (ถ)
				แพทย์แผนไทย ปก./ชก.	50-1-06-3605-019 (ถ)
				จพง.เภสัชกรรม ปง./ชง.	50-1-06-4608-008 (ถ)

27. โรงพยาบาลส่งเสริมสุขภาพตำบลตำบลบัวขาว

ผู้อำนวยการโรงพยาบาลส่งเสริมสุขภาพตำบล  
(นักวิชาการสาธารณสุขชำนาญการ)  
เลขที่ตำแหน่ง 50-1-06-3601-124 (ถ)

กลุ่มบริหารสาธารณสุข		กลุ่มส่งเสริมป้องกันควบคุมโรค		กลุ่มเวชปฏิบัติครอบครัว	
ตำแหน่ง	เลขที่ตำแหน่ง	ตำแหน่ง	เลขที่ตำแหน่ง	ตำแหน่ง	เลขที่ตำแหน่ง
นวก.สาธารณสุข ปก./ชก.	50-1-06-3601-125 (ถ)	นวก.สาธารณสุข ปก./ชก.	50-1-06-3601-126 (ถ)	นวก.สาธารณสุข ปก./ชก.	50-1-06-3601-127 (ถ)
จพง.ธุรการ ปง./ชง.	50-1-06-4101-053 (ถ)	พยาบาลวิชาชีพ ปก./ชก.	50-1-06-3602-078 (ถ)	นวก.สาธารณสุข ปก./ชก.	50-1-06-3601-128 (ถ)
จพง.การเงินและบัญชี ปง./ชง.	50-1-06-4201-042 (ถ)	จพง.ทันตสาธารณสุข ปง./ชง.	50-1-06-4609-009 (ถ)	พยาบาลวิชาชีพ ปก./ชก.	50-1-06-3602-079 (ถ)
				พยาบาลวิชาชีพ ปก./ชก.	50-1-06-3602-080 (ถ)
				แพทย์แผนไทย ปก./ชก.	50-1-06-3605-020 (ถ)

28. โรงพยาบาลส่งเสริมสุขภาพตำบลบ้านดอนใหญ่

ผู้อำนวยการโรงพยาบาลส่งเสริมสุขภาพตำบล  
(นักวิชาการสาธารณสุขชำนาญการ)  
เลขที่ตำแหน่ง 50-1-06-3601-129 (ถ)

กลุ่มบริหารสาธารณสุข		กลุ่มส่งเสริมป้องกันควบคุมโรค		กลุ่มเวชปฏิบัติครอบครัว	
ตำแหน่ง	เลขที่ตำแหน่ง	ตำแหน่ง	เลขที่ตำแหน่ง	ตำแหน่ง	เลขที่ตำแหน่ง
นวก.สาธารณสุข ปก./ชก.	50-1-06-3601-130 (ถ)	นวก.สาธารณสุข ปก./ชก.	50-1-06-3601-131 (ถ)	นวก.สาธารณสุข ปก./ชก.	50-1-06-3601-132 (ถ)
จพง.การเงินและบัญชี ปง./ชง.	50-1-06-4201-043 (ถ)	พยาบาลวิชาชีพ ปก./ชก.	50-1-06-3602-081 (ถ)	พยาบาลวิชาชีพ ปก./ชก.	50-1-06-3602-082 (ถ)

29. โรงพยาบาลส่งเสริมสุขภาพตำบลตำบลคอนคา

ผู้อำนวยการโรงพยาบาลส่งเสริมสุขภาพตำบล  
(นักวิชาการสาธารณสุขชำนาญการ)  
เลขที่ตำแหน่ง 50-1-06-3601-133 (ถ)

กลุ่มบริหารสาธารณสุข		กลุ่มส่งเสริมป้องกันควบคุมโรค		กลุ่มเวชปฏิบัติครอบครัว	
ตำแหน่ง	เลขที่ตำแหน่ง	ตำแหน่ง	เลขที่ตำแหน่ง	ตำแหน่ง	เลขที่ตำแหน่ง
นวก.สาธารณสุข ปก./ชก.	50-1-06-3601-134 (ถ)	นวก.สาธารณสุข ปก./ชก.	50-1-06-3601-135 (ถ)	นวก.สาธารณสุข ปก./ชก.	50-1-06-3601-136 (ถ)
จพง.ธุรการ ปง./ชง.	50-1-06-4101-054 (ถ)	พยาบาลวิชาชีพ ปก./ชก.	50-1-06-3602-083 (ถ)	พยาบาลวิชาชีพ ปก./ชก.	50-1-06-3602-084 (ถ)
จพง.การเงินและบัญชี ปง./ชง.	50-1-06-4201-044 (ถ)	จพง.ทันตสาธารณสุข ปง./ชง.	50-1-06-4609-010 (ถ)	พยาบาลวิชาชีพ ปก./ชก.	50-1-06-3602-085 (ถ)
				แพทย์แผนไทย ปก./ชก.	50-1-06-3605-021 (ถ)
				จพง.เภสัชกรรม ปง./ชง.	50-1-06-4608-009 (ถ)

30. โรงพยาบาลส่งเสริมสุขภาพตำบลตำบลดอนกระเบื้อง

ผู้อำนวยการโรงพยาบาลส่งเสริมสุขภาพตำบล  
(เจ้าพนักงานสาธารณสุขชำนาญงาน)  
เลขที่ตำแหน่ง 50-1-06-4601-013 (ถ)

กลุ่มบริหารสาธารณสุข		กลุ่มส่งเสริมป้องกันควบคุมโรค		กลุ่มเวชปฏิบัติครอบครัว	
ตำแหน่ง	เลขที่ตำแหน่ง	ตำแหน่ง	เลขที่ตำแหน่ง	ตำแหน่ง	เลขที่ตำแหน่ง
นวก.สาธารณสุข ปก./ชก.	50-1-06-3601-137 (ถ)	พยาบาลวิชาชีพ ปก./ชก.	50-1-06-3602-086 (ถ)	นวก.สาธารณสุข ปก./ชก.	50-1-06-3601-138 (ถ)
จพง.ธุรการ ปง./ชง.	50-1-06-4101-055 (ถ)	จพง.สาธารณสุข ปง./ชง.	50-1-06-4601-014 (ถ)	พยาบาลวิชาชีพ ปก./ชก.	50-1-06-3602-087 (ถ)
จพง.การเงินและบัญชี ปง./ชง.	50-1-06-4201-045 (ถ)	จพง.ทันตสาธารณสุข ปง./ชง.	50-1-06-4609-011 (ถ)	พยาบาลวิชาชีพ ปก./ชก.	50-1-06-3602-088 (ถ)
				แพทย์แผนไทย ปก./ชก.	50-1-06-3605-022 (ถ)
				จพง.เภสัชกรรม ปง./ชง.	50-1-06-4608-010 (ถ)

31. โรงพยาบาลส่งเสริมสุขภาพตำบลตำบลหนองโพ

ผู้อำนวยการโรงพยาบาลส่งเสริมสุขภาพตำบล  
(นักวิชาการสาธารณสุขชำนาญการ)  
เลขที่ตำแหน่ง 50-1-06-3601-139 (ถ)

กลุ่มบริหารสาธารณสุข		กลุ่มส่งเสริมป้องกันควบคุมโรค		กลุ่มเวชปฏิบัติครอบครัว	
ตำแหน่ง	เลขที่ตำแหน่ง	ตำแหน่ง	เลขที่ตำแหน่ง	ตำแหน่ง	เลขที่ตำแหน่ง
นวก.สาธารณสุข ปก./ชก.	50-1-06-3601-140 (ถ)	นวก.สาธารณสุข ปก./ชก.	50-1-06-3601-141 (ถ)	นวก.สาธารณสุข ปก./ชก.	50-1-06-3601-142 (ถ)
จพง.ธุรการ ปง./ชง.	50-1-06-4101-056 (ถ)	พยาบาลวิชาชีพ ปก./ชก.	50-1-06-3602-089 (ถ)	นวก.สาธารณสุข ปก./ชก.	50-1-06-3601-143 (ถ)
จพง.การเงินและบัญชี ปง./ชง.	50-1-06-4201-046 (ถ)	จพง.ทันตสาธารณสุข ปง./ชง.	50-1-06-4609-012 (ถ)	พยาบาลวิชาชีพ ปก./ชก.	50-1-06-3602-090 (ถ)
				พยาบาลวิชาชีพ ปก./ชก.	50-1-06-3602-091 (ถ)
				แพทย์แผนไทย ปก./ชก.	50-1-06-3605-023 (ถ)

32. โรงพยาบาลส่งเสริมสุขภาพตำบลตำบลบ้านเลือก

ผู้อำนวยการโรงพยาบาลส่งเสริมสุขภาพตำบล  
(นักวิชาการสาธารณสุขชำนาญการ)  
เลขที่ตำแหน่ง 50-1-06-3601-144 (ถ)

กลุ่มบริหารสาธารณสุข		กลุ่มส่งเสริมป้องกันควบคุมโรค		กลุ่มเวชปฏิบัติครอบครัว	
ตำแหน่ง	เลขที่ตำแหน่ง	ตำแหน่ง	เลขที่ตำแหน่ง	ตำแหน่ง	เลขที่ตำแหน่ง
นวก.สาธารณสุข ปก./ชก.	50-1-06-3601-145 (ถ)	นวก.สาธารณสุข ปก./ชก.	50-1-06-3601-146 (ถ)	นวก.สาธารณสุข ปก./ชก.	50-1-06-3601-147 (ถ)
จพง.ธุรการ ปง./ชง.	50-1-06-4101-057 (ถ)	พยาบาลวิชาชีพ ปก./ชก.	50-1-06-3602-092 (ถ)	พยาบาลวิชาชีพ ปก./ชก.	50-1-06-3602-093 (ถ)
จพง.การเงินและบัญชี ปง./ชง.	50-1-06-4201-047 (ถ)	จพง.ทันตสาธารณสุข ปง./ชง.	50-1-06-4609-013 (ถ)	พยาบาลวิชาชีพ ปก./ชก.	50-1-06-3602-094 (ถ)
				แพทย์แผนไทย ปก./ชก.	50-1-06-3605-024 (ถ)
				เภสัชกร ปก./ชก.	50-1-06-3612-003 (ถ)

33. โรงพยาบาลส่งเสริมสุขภาพตำบลบ้านหนองรี

ผู้อำนวยการโรงพยาบาลส่งเสริมสุขภาพตำบล  
(นักวิชาการสาธารณสุขชำนาญการ)  
เลขที่ตำแหน่ง 50-1-06-3601-148 (ถ)

กลุ่มบริหารสาธารณสุข		กลุ่มส่งเสริมป้องกันควบคุมโรค		กลุ่มเวชปฏิบัติครอบครัว	
ตำแหน่ง	เลขที่ตำแหน่ง	ตำแหน่ง	เลขที่ตำแหน่ง	ตำแหน่ง	เลขที่ตำแหน่ง
นวก.สาธารณสุข ปก./ชก.	50-1-06-3601-149 (ถ)	นวก.สาธารณสุข ปก./ชก.	50-1-06-3601-150 (ถ)	นวก.สาธารณสุข ปก./ชก.	50-1-06-3601-151 (ถ)
จพง.ธุรการ ปง./ชง.	50-1-06-4101-058 (ถ)	พยาบาลวิชาชีพ ปก./ชก.	50-1-06-3602-095 (ถ)	พยาบาลวิชาชีพ ปก./ชก.	50-1-06-3602-096 (ถ)
จพง.การเงินและบัญชี ปง./ชง.	50-1-06-4201-048 (ถ)	จพง.ทันตสาธารณสุข ปง./ชง.	50-1-06-4609-014 (ถ)	พยาบาลวิชาชีพ ปก./ชก.	50-1-06-3602-097 (ถ)
				แพทย์แผนไทย ปก./ชก.	50-1-06-3605-025 (ถ)
				จพง.เภสัชกรรม ปง./ชง.	50-1-06-4608-011 (ถ)

34. โรงพยาบาลส่งเสริมสุขภาพตำบลบ้านไร่ (อำเภอโพธาราม)

ผู้อำนวยการโรงพยาบาลส่งเสริมสุขภาพตำบล  
(พยาบาลวิชาชีพชำนาญการ)  
เลขที่ตำแหน่ง 50-1-06-3602-098 (ถ)

กลุ่มบริหารสาธารณสุข		กลุ่มส่งเสริมป้องกันควบคุมโรค		กลุ่มเวชปฏิบัติครอบครัว	
ตำแหน่ง	เลขที่ตำแหน่ง	ตำแหน่ง	เลขที่ตำแหน่ง	ตำแหน่ง	เลขที่ตำแหน่ง
นวก.สาธารณสุข ปก./ชก.	50-1-06-3601-152 (ถ)	นวก.สาธารณสุข ปก./ชก.	50-1-06-3601-153 (ถ)	นวก.สาธารณสุข ปก./ชก.	50-1-06-3601-154 (ถ)
จพง.ธุรการ ปง./ชง.	50-1-06-4101-059 (ถ)	พยาบาลวิชาชีพ ปก./ชก.	50-1-06-3602-099 (ถ)	นวก.สาธารณสุข ปก./ชก.	50-1-06-3601-155 (ถ)
จพง.การเงินและบัญชี ปง./ชง.	50-1-06-4201-049 (ถ)	จพง.ทันตสาธารณสุข ปง./ชง.	50-1-06-4609-015 (ถ)	พยาบาลวิชาชีพ ปก./ชก.	50-1-06-3602-100 (ถ)
				พยาบาลวิชาชีพ ปก./ชก.	50-1-06-3602-101 (ถ)
				แพทย์แผนไทย ปก./ชก.	50-1-06-3605-026 (ถ)

35. โรงพยาบาลส่งเสริมสุขภาพตำบลคลองตาคต

ผู้อำนวยการโรงพยาบาลส่งเสริมสุขภาพตำบล  
(นักวิชาการสาธารณสุขชำนาญการ)  
เลขที่ตำแหน่ง 50-1-06-3601-156 (ถ)

กลุ่มบริหารสาธารณสุข		กลุ่มส่งเสริมป้องกันควบคุมโรค		กลุ่มเวชปฏิบัติครอบครัว	
ตำแหน่ง	เลขที่ตำแหน่ง	ตำแหน่ง	เลขที่ตำแหน่ง	ตำแหน่ง	เลขที่ตำแหน่ง
นวก.สาธารณสุข ปก./ชก.	50-1-06-3601-157 (ถ)	นวก.สาธารณสุข ปก./ชก.	50-1-06-3601-158 (ถ)	นวก.สาธารณสุข ปก./ชก.	50-1-06-3601-159 (ถ)
จพง.ธุรการ ปง./ชง.	50-1-06-4101-060 (ถ)	พยาบาลวิชาชีพ ปก./ชก.	50-1-06-3602-102 (ถ)	นวก.สาธารณสุข ปก./ชก.	50-1-06-3601-160 (ถ)
จพง.การเงินและบัญชี ปง./ชง.	50-1-06-4201-050 (ถ)	จพง.ทันตสาธารณสุข ปง./ชง.	50-1-06-4609-016 (ถ)	พยาบาลวิชาชีพ ปก./ชก.	50-1-06-3602-103 (ถ)
				พยาบาลวิชาชีพ ปก./ชก.	50-1-06-3602-104 (ถ)
				แพทย์แผนไทย ปก./ชก.	50-1-06-3605-027 (ถ)

36. โรงพยาบาลส่งเสริมสุขภาพตำบลบ้านบางกะโด

ผู้อำนวยการโรงพยาบาลส่งเสริมสุขภาพตำบล  
(นักวิชาการสาธารณสุขชำนาญการ)  
เลขที่ตำแหน่ง 50-1-06-3601-161 (ถ)

กลุ่มบริหารสาธารณสุข		กลุ่มส่งเสริมป้องกันควบคุมโรค		กลุ่มเวชปฏิบัติครอบครัว	
ตำแหน่ง	เลขที่ตำแหน่ง	ตำแหน่ง	เลขที่ตำแหน่ง	ตำแหน่ง	เลขที่ตำแหน่ง
นวก.สาธารณสุข ปก./ชก.	50-1-06-3601-162 (ถ)	นวก.สาธารณสุข ปก./ชก.	50-1-06-3601-163 (ถ)	นวก.สาธารณสุข ปก./ชก.	50-1-06-3601-164 (ถ)
จพง.ธุรการ ปง./ชง.	50-1-06-4101-061 (ถ)	พยาบาลวิชาชีพ ปก./ชก.	50-1-06-3602-105 (ถ)	นวก.สาธารณสุข ปก./ชก.	50-1-06-3601-165 (ถ)
จพง.การเงินและบัญชี ปง./ชง.	50-1-06-4201-051 (ถ)	จพง.ทันตสาธารณสุข ปง./ชง.	50-1-06-4609-017 (ถ)	พยาบาลวิชาชีพ ปก./ชก.	50-1-06-3602-106 (ถ)
				พยาบาลวิชาชีพ ปก./ชก.	50-1-06-3602-107 (ถ)
				แพทย์แผนไทย ปก./ชก.	50-1-06-3605-028 (ถ)

37. โรงพยาบาลส่งเสริมสุขภาพตำบลตำบลดอนทราย

ผู้อำนวยการโรงพยาบาลส่งเสริมสุขภาพตำบล  
(นักวิชาการสาธารณสุขชำนาญการ)  
เลขที่ตำแหน่ง 50-1-06-3601-166 (ถ)

กลุ่มบริหารสาธารณสุข		กลุ่มส่งเสริมป้องกันควบคุมโรค		กลุ่มเวชปฏิบัติครอบครัว	
ตำแหน่ง	เลขที่ตำแหน่ง	ตำแหน่ง	เลขที่ตำแหน่ง	ตำแหน่ง	เลขที่ตำแหน่ง
นวก.สาธารณสุข ปก./ชก.	50-1-06-3601-167 (ถ)	นวก.สาธารณสุข ปก./ชก.	50-1-06-3601-168 (ถ)	นวก.สาธารณสุข ปก./ชก.	50-1-06-3601-169 (ถ)
จพง.ธุรการ ปง./ชง.	50-1-06-4101-062 (ถ)	พยาบาลวิชาชีพ ปก./ชก.	50-1-06-3602-108 (ถ)	นวก.สาธารณสุข ปก./ชก.	50-1-06-3601-170 (ถ)
จพง.การเงินและบัญชี ปง./ชง.	50-1-06-4201-052 (ถ)	จพง.ทันตสาธารณสุข ปง./ชง.	50-1-06-4609-018 (ถ)	พยาบาลวิชาชีพ ปก./ชก.	50-1-06-3602-109 (ถ)
				พยาบาลวิชาชีพ ปก./ชก.	50-1-06-3602-110 (ถ)
				แพทย์แผนไทย ปก./ชก.	50-1-06-3605-029 (ถ)

38. โรงพยาบาลส่งเสริมสุขภาพตำบลตำบลคลองข่อย

ผู้อำนวยการโรงพยาบาลส่งเสริมสุขภาพตำบล  
(นักวิชาการสาธารณสุขชำนาญการ)  
เลขที่ตำแหน่ง 50-1-06-3601-171 (ถ)

กลุ่มบริหารสาธารณสุข		กลุ่มส่งเสริมป้องกันควบคุมโรค		กลุ่มเวชปฏิบัติครอบครัว	
ตำแหน่ง	เลขที่ตำแหน่ง	ตำแหน่ง	เลขที่ตำแหน่ง	ตำแหน่ง	เลขที่ตำแหน่ง
นวก.สาธารณสุข ปก./ชก.	50-1-06-3601-172 (ถ)	นวก.สาธารณสุข ปก./ชก.	50-1-06-3601-173 (ถ)	นวก.สาธารณสุข ปก./ชก.	50-1-06-3601-174 (ถ)
จพง.ธุรการ ปง./ชง.	50-1-06-4101-063 (ถ)	พยาบาลวิชาชีพ ปก./ชก.	50-1-06-3602-111 (ถ)	พยาบาลวิชาชีพ ปก./ชก.	50-1-06-3602-112 (ถ)
จพง.การเงินและบัญชี ปง./ชง.	50-1-06-4201-053 (ถ)	จพง.ทันตสาธารณสุข ปง./ชง.	50-1-06-4609-019 (ถ)	พยาบาลวิชาชีพ ปก./ชก.	50-1-06-3602-113 (ถ)
				แพทย์แผนไทย ปก./ชก.	50-1-06-3605-030 (ถ)
				เภสัชกร ปก./ชก.	50-1-06-3612-004 (ถ)

39. โรงพยาบาลส่งเสริมสุขภาพตำบลตำบลชำระ

ผู้อำนวยการโรงพยาบาลส่งเสริมสุขภาพตำบล  
(เจ้าพนักงานสาธารณสุขชำนาญงาน)  
เลขที่ตำแหน่ง 50-1-06-4601-015 (ถ)

กลุ่มบริหารสาธารณสุข		กลุ่มส่งเสริมป้องกันควบคุมโรค		กลุ่มเวชปฏิบัติครอบครัว	
ตำแหน่ง	เลขที่ตำแหน่ง	ตำแหน่ง	เลขที่ตำแหน่ง	ตำแหน่ง	เลขที่ตำแหน่ง
นวก.สาธารณสุข ปก./ชก.	50-1-06-3601-175 (ถ)	นวก.สาธารณสุข ปก./ชก.	50-1-06-3601-176 (ถ)	นวก.สาธารณสุข ปก./ชก.	50-1-06-3601-177 (ถ)
จพง.ธุรการ ปง./ชง.	50-1-06-4101-064 (ถ)	พยาบาลวิชาชีพ ปก./ชก.	50-1-06-3602-114 (ถ)	นวก.สาธารณสุข ปก./ชก.	50-1-06-3601-178 (ถ)
จพง.การเงินและบัญชี ปง./ชง.	50-1-06-4201-054 (ถ)	จพง.ทันตสาธารณสุข ปง./ชง.	50-1-06-4609-020 (ถ)	พยาบาลวิชาชีพ ปก./ชก.	50-1-06-3602-115 (ถ)
				พยาบาลวิชาชีพ ปก./ชก.	50-1-06-3602-116 (ถ)
				แพทย์แผนไทย ปก./ชก.	50-1-06-3605-031 (ถ)

40. โรงพยาบาลส่งเสริมสุขภาพตำบลบ้านหนองสองห้อง

ผู้อำนวยการโรงพยาบาลส่งเสริมสุขภาพตำบล  
(นักวิชาการสาธารณสุขชำนาญการ)  
เลขที่ตำแหน่ง 50-1-06-3601-179 (ถ)

กลุ่มบริหารสาธารณสุข		กลุ่มส่งเสริมป้องกันควบคุมโรค		กลุ่มเวชปฏิบัติครอบครัว	
ตำแหน่ง	เลขที่ตำแหน่ง	ตำแหน่ง	เลขที่ตำแหน่ง	ตำแหน่ง	เลขที่ตำแหน่ง
นวก.สาธารณสุข ปก./ชก.	50-1-06-3601-180 (ถ)	นวก.สาธารณสุข ปก./ชก.	50-1-06-3601-181 (ถ)	นวก.สาธารณสุข ปก./ชก.	50-1-06-3601-182 (ถ)
จพง.ธุรการ ปง./ชง.	50-1-06-4101-065 (ถ)	พยาบาลวิชาชีพ ปก./ชก.	50-1-06-3602-117 (ถ)	นวก.สาธารณสุข ปก./ชก.	50-1-06-3601-183 (ถ)
จพง.การเงินและบัญชี ปง./ชง.	50-1-06-4201-055 (ถ)	จพง.ทันตสาธารณสุข ปง./ชง.	50-1-06-4609-021 (ถ)	พยาบาลวิชาชีพ ปก./ชก.	50-1-06-3602-118 (ถ)
				พยาบาลวิชาชีพ ปก./ชก.	50-1-06-3602-119 (ถ)
				แพทย์แผนไทย ปก./ชก.	50-1-06-3605-032 (ถ)

41. โรงพยาบาลส่งเสริมสุขภาพตำบลตำบลสร้อยฟ้า

ผู้อำนวยการโรงพยาบาลส่งเสริมสุขภาพตำบล  
(นักวิชาการสาธารณสุขชำนาญการ)  
เลขที่ตำแหน่ง 50-1-06-3601-184 (ถ)

กลุ่มบริหารสาธารณสุข		กลุ่มส่งเสริมป้องกันควบคุมโรค		กลุ่มเวชปฏิบัติครอบครัว	
ตำแหน่ง	เลขที่ตำแหน่ง	ตำแหน่ง	เลขที่ตำแหน่ง	ตำแหน่ง	เลขที่ตำแหน่ง
นวก.สาธารณสุข ปก./ชก.	50-1-06-3601-185 (ถ)	นวก.สาธารณสุข ปก./ชก.	50-1-06-3601-186 (ถ)	นวก.สาธารณสุข ปก./ชก.	50-1-06-3601-187 (ถ)
จพง.ธุรการ ปง./ชง.	50-1-06-4101-066 (ถ)	พยาบาลวิชาชีพ ปก./ชก.	50-1-06-3602-120 (ถ)	นวก.สาธารณสุข ปก./ชก.	50-1-06-3601-188 (ถ)
จพง.การเงินและบัญชี ปง./ชง.	50-1-06-4201-056 (ถ)	จพง.สาธารณสุข ปง./ชง.	50-1-06-4601-016 (ถ)	พยาบาลวิชาชีพ ปก./ชก.	50-1-06-3602-121 (ถ)
				พยาบาลวิชาชีพ ปก./ชก.	50-1-06-3602-122 (ถ)
				แพทย์แผนไทย ปก./ชก.	50-1-06-3605-033 (ถ)

42. โรงพยาบาลส่งเสริมสุขภาพตำบลตำบลท่าชุมพล

ผู้อำนวยการโรงพยาบาลส่งเสริมสุขภาพตำบล  
(นักวิชาการสาธารณสุขชำนาญการ)  
เลขที่ตำแหน่ง 50-1-06-3601-189 (ถ)

กลุ่มบริหารสาธารณสุข		กลุ่มส่งเสริมป้องกันควบคุมโรค		กลุ่มเวชปฏิบัติครอบครัว	
ตำแหน่ง	เลขที่ตำแหน่ง	ตำแหน่ง	เลขที่ตำแหน่ง	ตำแหน่ง	เลขที่ตำแหน่ง
นวก.สาธารณสุข ปก./ชก.	50-1-06-3601-190 (ถ)	พยาบาลวิชาชีพ ปก./ชก.	50-1-06-3602-123 (ถ)	นวก.สาธารณสุข ปก./ชก.	50-1-06-3601-191 (ถ)
จพง.ธุรการ ปง./ชง.	50-1-06-4101-067 (ถ)	จพง.สาธารณสุข ปง./ชง.	50-1-06-4601-017 (ถ)	นวก.สาธารณสุข ปก./ชก.	50-1-06-3601-192 (ถ)
จพง.การเงินและบัญชี ปง./ชง.	50-1-06-4201-057 (ถ)	จพง.ทันตสาธารณสุข ปง./ชง.	50-1-06-4609-022 (ถ)	พยาบาลวิชาชีพ ปก./ชก.	50-1-06-3602-124 (ถ)
				พยาบาลวิชาชีพ ปก./ชก.	50-1-06-3602-125 (ถ)
				แพทย์แผนไทย ปก./ชก.	50-1-06-3605-034 (ถ)

43. โรงพยาบาลส่งเสริมสุขภาพตำบลบ้านดอนแฝบ

ผู้อำนวยการโรงพยาบาลส่งเสริมสุขภาพตำบล  
(นักวิชาการสาธารณสุขชำนาญการ)  
เลขที่ตำแหน่ง 50-1-06-3601-193 (ถ)

กลุ่มบริหารสาธารณสุข		กลุ่มส่งเสริมป้องกันควบคุมโรค		กลุ่มเวชปฏิบัติครอบครัว	
ตำแหน่ง	เลขที่ตำแหน่ง	ตำแหน่ง	เลขที่ตำแหน่ง	ตำแหน่ง	เลขที่ตำแหน่ง
นวก.สาธารณสุข ปก./ชก.	50-1-06-3601-194 (ถ)	นวก.สาธารณสุข ปก./ชก.	50-1-06-3601-195 (ถ)	นวก.สาธารณสุข ปก./ชก.	50-1-06-3601-196 (ถ)
จพง.การเงินและบัญชี ปง./ชง.	50-1-06-4201-058 (ถ)	พยาบาลวิชาชีพ ปก./ชก.	50-1-06-3602-126 (ถ)	พยาบาลวิชาชีพ ปก./ชก.	50-1-06-3602-127 (ถ)

44. โรงพยาบาลส่งเสริมสุขภาพตำบลตำบลบางโดนด

ผู้อำนวยการโรงพยาบาลส่งเสริมสุขภาพตำบล  
(พยาบาลวิชาชีพชำนาญการ)  
เลขที่ตำแหน่ง 50-1-06-3602-128 (ถ)

กลุ่มบริหารสาธารณสุข		กลุ่มส่งเสริมป้องกันควบคุมโรค		กลุ่มเวชปฏิบัติครอบครัว	
ตำแหน่ง	เลขที่ตำแหน่ง	ตำแหน่ง	เลขที่ตำแหน่ง	ตำแหน่ง	เลขที่ตำแหน่ง
นวก.สาธารณสุข ปก./ชก.	50-1-06-3601-197 (ถ)	นวก.สาธารณสุข ปก./ชก.	50-1-06-3601-198 (ถ)	นวก.สาธารณสุข ปก./ชก.	50-1-06-3601-200 (ถ)
จพง.ธุรการ ปง./ชง.	50-1-06-4101-068 (ถ)	นวก.สาธารณสุข ปก./ชก.	50-1-06-3601-199 (ถ)	นวก.สาธารณสุข ปก./ชก.	50-1-06-3601-201 (ถ)
จพง.การเงินและบัญชี ปง./ชง.	50-1-06-4201-059 (ถ)	พยาบาลวิชาชีพ ปก./ชก.	50-1-06-3602-129 (ถ)	พยาบาลวิชาชีพ ปก./ชก.	50-1-06-3602-130 (ถ)
				พยาบาลวิชาชีพ ปก./ชก.	50-1-06-3602-131 (ถ)
				แพทย์แผนไทย ปก./ชก.	50-1-06-3605-035 (ถ)

45. โรงพยาบาลส่งเสริมสุขภาพตำบลตำบลเตาปูน

ผู้อำนวยการโรงพยาบาลส่งเสริมสุขภาพตำบล  
(พยาบาลวิชาชีพชำนาญการ)  
เลขที่ตำแหน่ง 50-1-06-3602-132 (ถ)

กลุ่มบริหารสาธารณสุข		กลุ่มส่งเสริมป้องกันควบคุมโรค		กลุ่มเวชปฏิบัติครอบครัว	
ตำแหน่ง	เลขที่ตำแหน่ง	ตำแหน่ง	เลขที่ตำแหน่ง	ตำแหน่ง	เลขที่ตำแหน่ง
นวก.สาธารณสุข ปก./ชก.	50-1-06-3601-202 (ถ)	นวก.สาธารณสุข ปก./ชก.	50-1-06-3601-203 (ถ)	นวก.สาธารณสุข ปก./ชก.	50-1-06-3601-204 (ถ)
จพง.ธุรการ ปง./ชง.	50-1-06-4101-069 (ถ)	พยาบาลวิชาชีพ ปก./ชก.	50-1-06-3602-133 (ถ)	พยาบาลวิชาชีพ ปก./ชก.	50-1-06-3602-134 (ถ)
จพง.การเงินและบัญชี ปง./ชง.	50-1-06-4201-060 (ถ)	จพง.ทันตสาธารณสุข ปง./ชง.	50-1-06-4609-023 (ถ)	พยาบาลวิชาชีพ ปก./ชก.	50-1-06-3602-135 (ถ)
				แพทย์แผนไทย ปก./ชก.	50-1-06-3605-036 (ถ)
				จพง.เภสัชกรรม ปง./ชง.	50-1-06-4608-012 (ถ)

46. โรงพยาบาลส่งเสริมสุขภาพตำบลบ้านเขาราบ

ผู้อำนวยการโรงพยาบาลส่งเสริมสุขภาพตำบล  
(นักวิชาการสาธารณสุขชำนาญการ)  
เลขที่ตำแหน่ง 50-1-06-3601-205 (ถ)

กลุ่มบริหารสาธารณสุข		กลุ่มส่งเสริมป้องกันควบคุมโรค		กลุ่มเวชปฏิบัติครอบครัว	
ตำแหน่ง	เลขที่ตำแหน่ง	ตำแหน่ง	เลขที่ตำแหน่ง	ตำแหน่ง	เลขที่ตำแหน่ง
นวก.สาธารณสุข ปก./ชก.	50-1-06-3601-206 (ถ)	นวก.สาธารณสุข ปก./ชก.	50-1-06-3601-207 (ถ)	นวก.สาธารณสุข ปก./ชก.	50-1-06-3601-208 (ถ)
จพง.ธุรการ ปง./ชง.	50-1-06-4101-070 (ถ)	พยาบาลวิชาชีพ ปก./ชก.	50-1-06-3602-136 (ถ)	นวก.สาธารณสุข ปก./ชก.	50-1-06-3601-209 (ถ)
จพง.การเงินและบัญชี ปง./ชง.	50-1-06-4201-061 (ถ)	จพง.ทันตสาธารณสุข ปง./ชง.	50-1-06-4609-024 (ถ)	พยาบาลวิชาชีพ ปก./ชก.	50-1-06-3602-137 (ถ)
				พยาบาลวิชาชีพ ปก./ชก.	50-1-06-3602-138 (ถ)
				แพทย์แผนไทย ปก./ชก.	50-1-06-3605-037 (ถ)

47. โรงพยาบาลส่งเสริมสุขภาพตำบลตำบลนางแก้ว

ผู้อำนวยการโรงพยาบาลส่งเสริมสุขภาพตำบล  
(พยาบาลวิชาชีพชำนาญการ)  
เลขที่ตำแหน่ง 50-1-06-3602-139 (ถ)

กลุ่มบริหารสาธารณสุข		กลุ่มส่งเสริมป้องกันควบคุมโรค		กลุ่มเวชปฏิบัติครอบครัว	
ตำแหน่ง	เลขที่ตำแหน่ง	ตำแหน่ง	เลขที่ตำแหน่ง	ตำแหน่ง	เลขที่ตำแหน่ง
นวก.สาธารณสุข ปก./ชก.	50-1-06-3601-210 (ถ)	นวก.สาธารณสุข ปก./ชก.	50-1-06-3601-211 (ถ)	นวก.สาธารณสุข ปก./ชก.	50-1-06-3601-212 (ถ)
จพง.ธุรการ ปง./ชง.	50-1-06-4101-071 (ถ)	พยาบาลวิชาชีพ ปก./ชก.	50-1-06-3602-140 (ถ)	นวก.สาธารณสุข ปก./ชก.	50-1-06-3601-213 (ถ)
จพง.การเงินและบัญชี ปง./ชง.	50-1-06-4201-062 (ถ)	จพง.ทันตสาธารณสุข ปง./ชง.	50-1-06-4609-025 (ถ)	พยาบาลวิชาชีพ ปก./ชก.	50-1-06-3602-141 (ถ)
				พยาบาลวิชาชีพ ปก./ชก.	50-1-06-3602-142 (ถ)
				แพทย์แผนไทย ปก./ชก.	50-1-06-3605-038 (ถ)

48. โรงพยาบาลส่งเสริมสุขภาพตำบลตำบลธรรมเสน

ผู้อำนวยการโรงพยาบาลส่งเสริมสุขภาพตำบล  
(นักวิชาการสาธารณสุขชำนาญการ)  
เลขที่ตำแหน่ง 50-1-06-3601-214 (ถ)

กลุ่มบริหารสาธารณสุข		กลุ่มส่งเสริมป้องกันควบคุมโรค		กลุ่มเวชปฏิบัติครอบครัว	
ตำแหน่ง	เลขที่ตำแหน่ง	ตำแหน่ง	เลขที่ตำแหน่ง	ตำแหน่ง	เลขที่ตำแหน่ง
นวก.สาธารณสุข ปก./ชก.	50-1-06-3601-215 (ถ)	นวก.สาธารณสุข ปก./ชก.	50-1-06-3601-216 (ถ)	นวก.สาธารณสุข ปก./ชก.	50-1-06-3601-217 (ถ)
จพง.ธุรการ ปง./ชง.	50-1-06-4101-072 (ถ)	พยาบาลวิชาชีพ ปก./ชก.	50-1-06-3602-143 (ถ)	นวก.สาธารณสุข ปก./ชก.	50-1-06-3601-218 (ถ)
จพง.การเงินและบัญชี ปง./ชง.	50-1-06-4201-063 (ถ)	จพง.ทันตสาธารณสุข ปง./ชง.	50-1-06-4609-026 (ถ)	พยาบาลวิชาชีพ ปก./ชก.	50-1-06-3602-144 (ถ)
				พยาบาลวิชาชีพ ปก./ชก.	50-1-06-3602-145 (ถ)
				แพทย์แผนไทย ปก./ชก.	50-1-06-3605-039 (ถ)

49. โรงพยาบาลส่งเสริมสุขภาพตำบลบ้านหนองตาฟุด

ผู้อำนวยการโรงพยาบาลส่งเสริมสุขภาพตำบล  
(นักวิชาการสาธารณสุขชำนาญการ)  
เลขที่ตำแหน่ง 50-1-06-3601-219 (ถ)

กลุ่มบริหารสาธารณสุข		กลุ่มส่งเสริมป้องกันควบคุมโรค		กลุ่มเวชปฏิบัติครอบครัว	
ตำแหน่ง	เลขที่ตำแหน่ง	ตำแหน่ง	เลขที่ตำแหน่ง	ตำแหน่ง	เลขที่ตำแหน่ง
นวก.สาธารณสุข ปก./ชก.	50-1-06-3601-220 (ถ)	นวก.สาธารณสุข ปก./ชก.	50-1-06-3601-221 (ถ)	นวก.สาธารณสุข ปก./ชก.	50-1-06-3601-222 (ถ)
จพง.ธุรการ ปง./ชง.	50-1-06-4101-073 (ถ)	พยาบาลวิชาชีพ ปก./ชก.	50-1-06-3602-146 (ถ)	นวก.สาธารณสุข ปก./ชก.	50-1-06-3601-223 (ถ)
จพง.การเงินและบัญชี ปง./ชง.	50-1-06-4201-064 (ถ)	จพง.ทันตสาธารณสุข ปง./ชง.	50-1-06-4609-027 (ถ)	พยาบาลวิชาชีพ ปก./ชก.	50-1-06-3602-147 (ถ)
				พยาบาลวิชาชีพ ปก./ชก.	50-1-06-3602-148 (ถ)
				แพทย์แผนไทย ปก./ชก.	50-1-06-3605-040 (ถ)

50. โรงพยาบาลส่งเสริมสุขภาพตำบลบ้านเขาแหลม

ผู้อำนวยการโรงพยาบาลส่งเสริมสุขภาพตำบล  
(นักวิชาการสาธารณสุขชำนาญการ)  
เลขที่ตำแหน่ง 50-1-06-3601-224 (ถ)

กลุ่มบริหารสาธารณสุข		กลุ่มส่งเสริมป้องกันควบคุมโรค		กลุ่มเวชปฏิบัติครอบครัว	
ตำแหน่ง	เลขที่ตำแหน่ง	ตำแหน่ง	เลขที่ตำแหน่ง	ตำแหน่ง	เลขที่ตำแหน่ง
นวก.สาธารณสุข ปก./ชก.	50-1-06-3601-225 (ถ)	นวก.สาธารณสุข ปก./ชก.	50-1-06-3601-226 (ถ)	นวก.สาธารณสุข ปก./ชก.	50-1-06-3601-227 (ถ)
จพง.ธุรการ ปง./ชง.	50-1-06-4101-074 (ถ)	พยาบาลวิชาชีพ ปก./ชก.	50-1-06-3602-149 (ถ)	นวก.สาธารณสุข ปก./ชก.	50-1-06-3601-228 (ถ)
จพง.การเงินและบัญชี ปง./ชง.	50-1-06-4201-065 (ถ)	จพง.ทันตสาธารณสุข ปง./ชง.	50-1-06-4609-028 (ถ)	พยาบาลวิชาชีพ ปก./ชก.	50-1-06-3602-150 (ถ)
				พยาบาลวิชาชีพ ปก./ชก.	50-1-06-3602-151 (ถ)
				แพทย์แผนไทย ปก./ชก.	50-1-06-3605-041 (ถ)

51. โรงพยาบาลส่งเสริมสุขภาพตำบลตำบลเขาชะงุ้ม

ผู้อำนวยการโรงพยาบาลส่งเสริมสุขภาพตำบล  
(นักวิชาการสาธารณสุขชำนาญการ)  
เลขที่ตำแหน่ง 50-1-06-3601-229 (ถ)

กลุ่มบริหารสาธารณสุข		กลุ่มส่งเสริมป้องกันควบคุมโรค		กลุ่มเวชปฏิบัติครอบครัว	
ตำแหน่ง	เลขที่ตำแหน่ง	ตำแหน่ง	เลขที่ตำแหน่ง	ตำแหน่ง	เลขที่ตำแหน่ง
นวก.สาธารณสุข ปก./ชก.	50-1-06-3601-230 (ถ)	นวก.สาธารณสุข ปก./ชก.	50-1-06-3601-231 (ถ)	นวก.สาธารณสุข ปก./ชก.	50-1-06-3601-232 (ถ)
จพง.ธุรการ ปง./ชง.	50-1-06-4101-075 (ถ)	พยาบาลวิชาชีพ ปก./ชก.	50-1-06-3602-152 (ถ)	พยาบาลวิชาชีพ ปก./ชก.	50-1-06-3602-153 (ถ)
จพง.การเงินและบัญชี ปง./ชง.	50-1-06-4201-066 (ถ)	จพง.ทันตสาธารณสุข ปง./ชง.	50-1-06-4609-029 (ถ)	พยาบาลวิชาชีพ ปก./ชก.	50-1-06-3602-154 (ถ)
				แพทย์แผนไทย ปก./ชก.	50-1-06-3605-042 (ถ)
				จพง.เภสัชกรรม ปง./ชง.	50-1-06-4608-013 (ถ)

52. โรงพยาบาลส่งเสริมสุขภาพตำบลบ้านหนองไยบัว

ผู้อำนวยการโรงพยาบาลส่งเสริมสุขภาพตำบล  
(นักวิชาการสาธารณสุขชำนาญการ)  
เลขที่ตำแหน่ง 50-1-06-3601-223 (ถ)

กลุ่มบริหารสาธารณสุข		กลุ่มส่งเสริมป้องกันควบคุมโรค		กลุ่มเวชปฏิบัติครอบครัว	
ตำแหน่ง	เลขที่ตำแหน่ง	ตำแหน่ง	เลขที่ตำแหน่ง	ตำแหน่ง	เลขที่ตำแหน่ง
นวก.สาธารณสุข ปก./ชก.	50-1-06-3601-224 (ถ)	นวก.สาธารณสุข ปก./ชก.	50-1-06-3601-225 (ถ)	พยาบาลวิชาชีพ ปก./ชก.	50-1-06-3602-156 (ถ)
จพง.ธุรการ ปง./ชง.	50-1-06-4101-076 (ถ)	พยาบาลวิชาชีพ ปก./ชก.	50-1-06-3602-155 (ถ)	จพง.สาธารณสุข ปง./ชง.	50-1-06-4601-018 (ถ)

53. โรงพยาบาลส่งเสริมสุขภาพตำบลบ้านหาดสำราญ

ผู้อำนวยการโรงพยาบาลส่งเสริมสุขภาพตำบล  
(นักวิชาการสาธารณสุขชำนาญการ)  
เลขที่ตำแหน่ง 50-1-06-3601-236 (ถ)

กลุ่มบริหารสาธารณสุข		กลุ่มส่งเสริมป้องกันควบคุมโรค		กลุ่มเวชปฏิบัติครอบครัว	
ตำแหน่ง	เลขที่ตำแหน่ง	ตำแหน่ง	เลขที่ตำแหน่ง	ตำแหน่ง	เลขที่ตำแหน่ง
นวก.สาธารณสุข ปก./ชก.	50-1-06-3601-237 (ถ)	นวก.สาธารณสุข ปก./ชก.	50-1-06-3601-238 (ถ)	นวก.สาธารณสุข ปก./ชก.	50-1-06-3601-239 (ถ)
จพง.ธุรการ ปง./ชง.	50-1-06-4101-077 (ถ)	พยาบาลวิชาชีพ ปก./ชก.	50-1-06-3602-157 (ถ)	พยาบาลวิชาชีพ ปก./ชก.	50-1-06-3602-158 (ถ)
จพง.การเงินและบัญชี ปง./ชง.	50-1-06-4201-067 (ถ)	จพง.ทันตสาธารณสุข ปง./ชง.	50-1-06-4609-030 (ถ)	พยาบาลวิชาชีพ ปก./ชก.	50-1-06-3602-159 (ถ)
				แพทย์แผนไทย ปก./ชก.	50-1-06-3605-043 (ถ)
				จพง.เภสัชกรรม ปง./ชง.	50-1-06-4608-014 (ถ)

54. โรงพยาบาลส่งเสริมสุขภาพตำบลบ้านน้ำตก

ผู้อำนวยการโรงพยาบาลส่งเสริมสุขภาพตำบล  
(เจ้าพนักงานสาธารณสุขชำนาญงาน)  
เลขที่ตำแหน่ง 50-1-06-4601-019 (ถ)

กลุ่มบริหารสาธารณสุข		กลุ่มส่งเสริมป้องกันควบคุมโรค		กลุ่มเวชปฏิบัติครอบครัว	
ตำแหน่ง	เลขที่ตำแหน่ง	ตำแหน่ง	เลขที่ตำแหน่ง	ตำแหน่ง	เลขที่ตำแหน่ง
นวก.สาธารณสุข ปก./ชก.	50-1-06-3601-240 (ถ)	นวก.สาธารณสุข ปก./ชก.	50-1-06-3601-241 (ถ)	นวก.สาธารณสุข ปก./ชก.	50-1-06-3601-242 (ถ)
จพง.ธุรการ ปง./ชง.	50-1-06-4101-078 (ถ)	พยาบาลวิชาชีพ ปก./ชก.	50-1-06-3601-160 (ถ)	พยาบาลวิชาชีพ ปก./ชก.	50-1-06-3601-161 (ถ)

55. โรงพยาบาลส่งเสริมสุขภาพตำบลตำบลทุ่งหลวง

ผู้อำนวยการโรงพยาบาลส่งเสริมสุขภาพตำบล  
(พยาบาลวิชาชีพชำนาญการ)  
เลขที่ตำแหน่ง 50-1-06-3602-162 (ถ)

กลุ่มบริหารสาธารณสุข		กลุ่มส่งเสริมป้องกันควบคุมโรค		กลุ่มเวชปฏิบัติครอบครัว	
ตำแหน่ง	เลขที่ตำแหน่ง	ตำแหน่ง	เลขที่ตำแหน่ง	ตำแหน่ง	เลขที่ตำแหน่ง
นวก.สาธารณสุข ปก./ชก.	50-1-06-3601-243 (ถ)	นวก.สาธารณสุข ปก./ชก.	50-1-06-3601-244 (ถ)	นวก.สาธารณสุข ปก./ชก.	50-1-06-3601-245 (ถ)
จพง.ธุรการ ปง./ชง.	50-1-06-4101-079 (ถ)	พยาบาลวิชาชีพ ปก./ชก.	50-1-06-3602-163 (ถ)	นวก.สาธารณสุข ปก./ชก.	50-1-06-3601-246 (ถ)
จพง.การเงินและบัญชี ปง./ชง.	50-1-06-4201-068 (ถ)	จพง.ทันตสาธารณสุข ปง./ชง.	50-1-06-4609-031 (ถ)	พยาบาลวิชาชีพ ปก./ชก.	50-1-06-3602-164 (ถ)
				พยาบาลวิชาชีพ ปก./ชก.	50-1-06-3602-165 (ถ)
				แพทย์แผนไทย ปก./ชก.	50-1-06-3605-044 (ถ)

56. โรงพยาบาลส่งเสริมสุขภาพตำบลตำบลวังมะนาว

ผู้อำนวยการโรงพยาบาลส่งเสริมสุขภาพตำบล  
(นักวิชาการสาธารณสุขชำนาญการ)  
เลขที่ตำแหน่ง 50-1-06-3601-247 (ถ)

กลุ่มบริหารสาธารณสุข		กลุ่มส่งเสริมป้องกันควบคุมโรค		กลุ่มเวชปฏิบัติครอบครัว	
ตำแหน่ง	เลขที่ตำแหน่ง	ตำแหน่ง	เลขที่ตำแหน่ง	ตำแหน่ง	เลขที่ตำแหน่ง
นวก.สาธารณสุข ปก./ชก.	50-1-06-3601-248 (ถ)	นวก.สาธารณสุข ปก./ชก.	50-1-06-3601-249 (ถ)	นวก.สาธารณสุข ปก./ชก.	50-1-06-3601-250 (ถ)
จพง.ธุรการ ปง./ชง.	50-1-06-4101-080 (ถ)	พยาบาลวิชาชีพ ปก./ชก.	50-1-06-3602-166 (ถ)	พยาบาลวิชาชีพ ปก./ชก.	50-1-06-3602-167 (ถ)
จพง.การเงินและบัญชี ปง./ชง.	50-1-06-4201-069 (ถ)	จพง.ทันตสาธารณสุข ปง./ชง.	50-1-06-4609-032 (ถ)	พยาบาลวิชาชีพ ปก./ชก.	50-1-06-3602-168 (ถ)
				แพทย์แผนไทย ปก./ชก.	50-1-06-3605-045 (ถ)
				จพง.เภสัชกรรม ปง./ชง.	50-1-06-4608-015 (ถ)

57. โรงพยาบาลส่งเสริมสุขภาพตำบลตำบลดอนทราย

ผู้อำนวยการโรงพยาบาลส่งเสริมสุขภาพตำบล  
(นักวิชาการสาธารณสุขชำนาญการ)  
เลขที่ตำแหน่ง 50-1-06-3601-251 (ถ)

กลุ่มบริหารสาธารณสุข		กลุ่มส่งเสริมป้องกันควบคุมโรค		กลุ่มเวชปฏิบัติครอบครัว	
ตำแหน่ง	เลขที่ตำแหน่ง	ตำแหน่ง	เลขที่ตำแหน่ง	ตำแหน่ง	เลขที่ตำแหน่ง
นวก.สาธารณสุข ปก./ชก.	50-1-06-3601-252 (ถ)	นวก.สาธารณสุข ปก./ชก.	50-1-06-3601-253 (ถ)	นวก.สาธารณสุข ปก./ชก.	50-1-06-3601-255 (ถ)
จพง.ธุรการ ปง./ชง.	50-1-06-4101-081 (ถ)	นวก.สาธารณสุข ปก./ชก.	50-1-06-3601-254 (ถ)	พยาบาลวิชาชีพ ปก./ชก.	50-1-06-3602-170 (ถ)
จพง.การเงินและบัญชี ปง./ชง.	50-1-06-4201-070 (ถ)	พยาบาลวิชาชีพ ปก./ชก.	50-1-06-3602-169 (ถ)	พยาบาลวิชาชีพ ปก./ชก.	50-1-06-3602-171 (ถ)
		จพง.ทันตสาธารณสุข ปง./ชง.	50-1-06-4609-033 (ถ)	แพทย์แผนไทย ปก./ชก.	50-1-06-3605-046 (ถ)
				เภสัชกร ปก./ชก.	50-1-06-3612-005 (ถ)
				จพง.สาธารณสุข ปง./ชง.	50-1-06-4601-020 (ถ)

58. โรงพยาบาลส่งเสริมสุขภาพตำบลตำบลหนองกระทุ่ม

ผู้อำนวยการโรงพยาบาลส่งเสริมสุขภาพตำบล  
(นักวิชาการสาธารณสุขชำนาญการ)  
เลขที่ตำแหน่ง 50-1-06-3601-256 (ถ)

กลุ่มบริหารสาธารณสุข		กลุ่มส่งเสริมป้องกันควบคุมโรค		กลุ่มเวชปฏิบัติครอบครัว	
ตำแหน่ง	เลขที่ตำแหน่ง	ตำแหน่ง	เลขที่ตำแหน่ง	ตำแหน่ง	เลขที่ตำแหน่ง
นวก.สาธารณสุข ปก./ชก.	50-1-06-3601-257 (ถ)	นวก.สาธารณสุข ปก./ชก.	50-1-06-3601-258 (ถ)	พยาบาลวิชาชีพ ปก./ชก.	50-1-06-3602-173 (ถ)
จพง.ธุรการ ปง./ชง.	50-1-06-4101-082 (ถ)	พยาบาลวิชาชีพ ปก./ชก.	50-1-06-3602-172 (ถ)	พยาบาลวิชาชีพ ปก./ชก.	50-1-06-3602-174 (ถ)
จพง.การเงินและบัญชี ปง./ชง.	50-1-06-4201-071 (ถ)	จพง.ทันตสาธารณสุข ปง./ชง.	50-1-06-4609-034 (ถ)	แพทย์แผนไทย ปก./ชก.	50-1-06-3605-047 (ถ)
				จพง.สาธารณสุข ปง./ชง.	50-1-06-4601-021 (ถ)
				จพง.เภสัชกรรม ปง./ชง.	50-1-06-4608-016 (ถ)

59. โรงพยาบาลส่งเสริมสุขภาพตำบลบ้านเขาคิน

ผู้อำนวยการโรงพยาบาลส่งเสริมสุขภาพตำบล  
(นักวิชาการสาธารณสุขชำนาญการ)  
เลขที่ตำแหน่ง 50-1-06-3601-259 (ถ)

กลุ่มบริหารสาธารณสุข		กลุ่มส่งเสริมป้องกันควบคุมโรค		กลุ่มเวชปฏิบัติครอบครัว	
ตำแหน่ง	เลขที่ตำแหน่ง	ตำแหน่ง	เลขที่ตำแหน่ง	ตำแหน่ง	เลขที่ตำแหน่ง
นวก.สาธารณสุข ปก./ชก.	50-1-06-3601-260 (ถ)	นวก.สาธารณสุข ปก./ชก.	50-1-06-3601-261 (ถ)	นวก.สาธารณสุข ปก./ชก.	50-1-06-3601-262 (ถ)
จพง.การเงินและบัญชี ปง./ชง.	50-1-06-4201-072 (ถ)	พยาบาลวิชาชีพ ปก./ชก.	50-1-06-3602-175 (ถ)	พยาบาลวิชาชีพ ปก./ชก.	50-1-06-3601-176 (ถ)

60. โรงพยาบาลส่งเสริมสุขภาพตำบลตำบลป่าไถ่

ผู้อำนวยการโรงพยาบาลส่งเสริมสุขภาพตำบล  
(นักวิชาการสาธารณสุขชำนาญการ)  
เลขที่ตำแหน่ง 50-1-06-3601-263 (ถ)

กลุ่มบริหารสาธารณสุข		กลุ่มส่งเสริมป้องกันควบคุมโรค		กลุ่มเวชปฏิบัติครอบครัว	
ตำแหน่ง	เลขที่ตำแหน่ง	ตำแหน่ง	เลขที่ตำแหน่ง	ตำแหน่ง	เลขที่ตำแหน่ง
นวก.สาธารณสุข ปก./ชก.	50-1-06-3601-264 (ถ)	นวก.สาธารณสุข ปก./ชก.	50-1-06-3601-265 (ถ)	นวก.สาธารณสุข ปก./ชก.	50-1-06-3601-267 (ถ)
จพง.ธุรการ ปง./ชง.	50-1-06-4101-083 (ถ)	นวก.สาธารณสุข ปก./ชก.	50-1-06-3601-266 (ถ)	พยาบาลวิชาชีพ ปก./ชก.	50-1-06-3602-178 (ถ)
จพง.การเงินและบัญชี ปง./ชง.	50-1-06-4201-073 (ถ)	พยาบาลวิชาชีพ ปก./ชก.	50-1-06-3602-177 (ถ)	พยาบาลวิชาชีพ ปก./ชก.	50-1-06-3602-179 (ถ)
				แพทย์แผนไทย ปก./ชก.	50-1-06-3605-048 (ถ)
				จพง.เภสัชกรรม ปง./ชง.	50-1-06-4608-017 (ถ)

61. โรงพยาบาลส่งเสริมสุขภาพตำบลตำบลวัดยางงาม

ผู้อำนวยการโรงพยาบาลส่งเสริมสุขภาพตำบล  
(นักวิชาการสาธารณสุขชำนาญการ)  
เลขที่ตำแหน่ง 50-1-06-3601-268 (ถ)

กลุ่มบริหารสาธารณสุข		กลุ่มส่งเสริมป้องกันควบคุมโรค		กลุ่มเวชปฏิบัติครอบครัว	
ตำแหน่ง	เลขที่ตำแหน่ง	ตำแหน่ง	เลขที่ตำแหน่ง	ตำแหน่ง	เลขที่ตำแหน่ง
นวก.สาธารณสุข ปก./ชก.	50-1-06-3601-269 (ถ)	นวก.สาธารณสุข ปก./ชก.	50-1-06-3601-270 (ถ)	นวก.สาธารณสุข ปก./ชก.	50-1-06-3601-271 (ถ)
จพง.การเงินและบัญชี ปง./ชง.	50-1-06-4201-074 (ถ)	พยาบาลวิชาชีพ ปก./ชก.	50-1-06-3602-180 (ถ)	พยาบาลวิชาชีพ ปก./ชก.	50-1-06-3602-181 (ถ)

62. โรงพยาบาลส่งเสริมสุขภาพตำบลตำบลอ่างหิน

ผู้อำนวยการโรงพยาบาลส่งเสริมสุขภาพตำบล  
(นักวิชาการสาธารณสุขชำนาญการ)  
เลขที่ตำแหน่ง 50-1-06-3601-272 (ถ)

กลุ่มบริหารสาธารณสุข		กลุ่มส่งเสริมป้องกันควบคุมโรค		กลุ่มเวชปฏิบัติครอบครัว	
ตำแหน่ง	เลขที่ตำแหน่ง	ตำแหน่ง	เลขที่ตำแหน่ง	ตำแหน่ง	เลขที่ตำแหน่ง
นวก.สาธารณสุข ปก./ชก.	50-1-06-3601-273 (ถ)	พยาบาลวิชาชีพ ปก./ชก.	50-1-06-3602-182 (ถ)	นวก.สาธารณสุข ปก./ชก.	50-1-06-3601-274 (ถ)
จพง.การเงินและบัญชี ปง./ชง.	50-1-06-4201-075 (ถ)	จพง.สาธารณสุข ปง./ชง.	50-1-06-4601-022 (ถ)	พยาบาลวิชาชีพ ปก./ชก.	50-1-06-3602-183 (ถ)

63. โรงพยาบาลส่งเสริมสุขภาพตำบลบ้านนาคอก

ผู้อำนวยการโรงพยาบาลส่งเสริมสุขภาพตำบล  
(นักวิชาการสาธารณสุขชำนาญการ)  
เลขที่ตำแหน่ง 50-1-06-3601-275 (ถ)

กลุ่มบริหารสาธารณสุข		กลุ่มส่งเสริมป้องกันควบคุมโรค		กลุ่มเวชปฏิบัติครอบครัว	
ตำแหน่ง	เลขที่ตำแหน่ง	ตำแหน่ง	เลขที่ตำแหน่ง	ตำแหน่ง	เลขที่ตำแหน่ง
นวก.สาธารณสุข ปก./ชก.	50-1-06-3601-276 (ถ)	นวก.สาธารณสุข ปก./ชก.	50-1-06-3601-277 (ถ)	นวก.สาธารณสุข ปก./ชก.	50-1-06-3601-278 (ถ)
จพง.การเงินและบัญชี ปง./ชง.	50-1-06-4201-076 (ถ)	พยาบาลวิชาชีพ ปก./ชก.	50-1-06-3602-184 (ถ)	พยาบาลวิชาชีพ ปก./ชก.	50-1-06-3602-185 (ถ)

64. โรงพยาบาลส่งเสริมสุขภาพตำบลบ้านวังปลาช่อน

ผู้อำนวยการโรงพยาบาลส่งเสริมสุขภาพตำบล  
(นักวิชาการสาธารณสุขชำนาญการ)  
เลขที่ตำแหน่ง 50-1-06-3601-279 (ถ)

กลุ่มบริหารสาธารณสุข		กลุ่มส่งเสริมป้องกันควบคุมโรค		กลุ่มเวชปฏิบัติครอบครัว	
ตำแหน่ง	เลขที่ตำแหน่ง	ตำแหน่ง	เลขที่ตำแหน่ง	ตำแหน่ง	เลขที่ตำแหน่ง
นวก.สาธารณสุข ปก./ชก.	50-1-06-3601-280 (ถ)	นวก.สาธารณสุข ปก./ชก.	50-1-06-3601-281 (ถ)	พยาบาลวิชาชีพ ปก./ชก.	50-1-06-3602-187 (ถ)
จพง.การเงินและบัญชี ปง./ชง.	50-1-06-4201-077 (ถ)	พยาบาลวิชาชีพ ปก./ชก.	50-1-06-3602-186 (ถ)	จพง.สาธารณสุข ปง./ชง.	50-1-06-4601-023 (ถ)

65. โรงพยาบาลส่งเสริมสุขภาพตำบลตำบลยางหัก

ผู้อำนวยการโรงพยาบาลส่งเสริมสุขภาพตำบล  
(นักวิชาการสาธารณสุขชำนาญการ)  
เลขที่ตำแหน่ง 50-1-06-3601-282 (ถ)

กลุ่มบริหารสาธารณสุข		กลุ่มส่งเสริมป้องกันควบคุมโรค		กลุ่มเวชปฏิบัติครอบครัว	
ตำแหน่ง	เลขที่ตำแหน่ง	ตำแหน่ง	เลขที่ตำแหน่ง	ตำแหน่ง	เลขที่ตำแหน่ง
นวก.สาธารณสุข ปก./ชก.	50-1-06-3601-283 (ถ)	พยาบาลวิชาชีพ ปก./ชก.	50-1-06-3602-188 (ถ)	นวก.สาธารณสุข ปก./ชก.	50-1-06-3601-284 (ถ)
จพง.การเงินและบัญชี ปง./ชง.	50-1-06-4201-078 (ถ)	จพง.สาธารณสุข ปง./ชง.	50-1-06-4601-024 (ถ)	พยาบาลวิชาชีพ ปก./ชก.	50-1-06-3602-189 (ถ)

66. โรงพยาบาลส่งเสริมสุขภาพตำบลบ้านหินลี

ผู้อำนวยการโรงพยาบาลส่งเสริมสุขภาพตำบล  
(นักวิชาการสาธารณสุขชำนาญการ)  
เลขที่ตำแหน่ง 50-1-06-3601-285 (ถ)

กลุ่มบริหารสาธารณสุข		กลุ่มส่งเสริมป้องกันควบคุมโรค		กลุ่มเวชปฏิบัติครอบครัว	
ตำแหน่ง	เลขที่ตำแหน่ง	ตำแหน่ง	เลขที่ตำแหน่ง	ตำแหน่ง	เลขที่ตำแหน่ง
นวก.สาธารณสุข ปก./ชก.	50-1-06-3601-286 (ถ)	นวก.สาธารณสุข ปก./ชก.	50-1-06-3601-287 (ถ)	นวก.สาธารณสุข ปก./ชก.	50-1-06-3601-288 (ถ)
จพง.การเงินและบัญชี ปง./ชง.	50-1-06-4201-079 (ถ)	พยาบาลวิชาชีพ ปก./ชก.	50-1-06-3602-190 (ถ)	พยาบาลวิชาชีพ ปก./ชก.	50-1-06-3602-191 (ถ)

67. โรงพยาบาลส่งเสริมสุขภาพตำบลบ้านไทยประจันต์

ผู้อำนวยการโรงพยาบาลส่งเสริมสุขภาพตำบล  
(นักวิชาการสาธารณสุขชำนาญการ)  
เลขที่ตำแหน่ง 50-1-06-3601-289 (ถ)

กลุ่มบริหารสาธารณสุข		กลุ่มส่งเสริมป้องกันควบคุมโรค		กลุ่มเวชปฏิบัติครอบครัว	
ตำแหน่ง	เลขที่ตำแหน่ง	ตำแหน่ง	เลขที่ตำแหน่ง	ตำแหน่ง	เลขที่ตำแหน่ง
นวก.สาธารณสุข ปก./ชก.	50-1-06-3601-290 (ถ)	นวก.สาธารณสุข ปก./ชก.	50-1-06-3601-291 (ถ)	นวก.สาธารณสุข ปก./ชก.	50-1-06-3601-292 (ถ)
จพง.การเงินและบัญชี ปง./ชง.	50-1-06-4201-080 (ถ)	พยาบาลวิชาชีพ ปก./ชก.	50-1-06-3602-192 (ถ)	พยาบาลวิชาชีพ ปก./ชก.	50-1-06-3602-193 (ถ)

68. โรงพยาบาลส่งเสริมสุขภาพตำบลตำบลวันดาว

ผู้อำนวยการโรงพยาบาลส่งเสริมสุขภาพตำบล  
(นักวิชาการสาธารณสุขชำนาญการ)  
เลขที่ตำแหน่ง 50-1-06-3601-293 (ถ)

กลุ่มบริหารสาธารณสุข		กลุ่มส่งเสริมป้องกันควบคุมโรค		กลุ่มเวชปฏิบัติครอบครัว	
ตำแหน่ง	เลขที่ตำแหน่ง	ตำแหน่ง	เลขที่ตำแหน่ง	ตำแหน่ง	เลขที่ตำแหน่ง
นวก.สาธารณสุข ปก./ชก.	50-1-06-3601-294 (ถ)	นวก.สาธารณสุข ปก./ชก.	50-1-06-3601-295 (ถ)	นวก.สาธารณสุข ปก./ชก.	50-1-06-3601-296 (ถ)
จพง.การเงินและบัญชี ปง./ชง.	50-1-06-4201-081 (ถ)	พยาบาลวิชาชีพ ปก./ชก.	50-1-06-3602-194 (ถ)	พยาบาลวิชาชีพ ปก./ชก.	50-1-06-3602-195 (ถ)

69. โรงพยาบาลส่งเสริมสุขภาพตำบลตำบลห้วยยางโทน

ผู้อำนวยการโรงพยาบาลส่งเสริมสุขภาพตำบล  
(นักวิชาการสาธารณสุขชำนาญการ)  
เลขที่ตำแหน่ง 50-1-06-3601-297 (ถ)

กลุ่มบริหารสาธารณสุข		กลุ่มส่งเสริมป้องกันควบคุมโรค		กลุ่มเวชปฏิบัติครอบครัว	
ตำแหน่ง	เลขที่ตำแหน่ง	ตำแหน่ง	เลขที่ตำแหน่ง	ตำแหน่ง	เลขที่ตำแหน่ง
นวก.สาธารณสุข ปก./ชก.	50-1-06-3601-298 (ถ)	นวก.สาธารณสุข ปก./ชก.	50-1-06-3601-299 (ถ)	นวก.สาธารณสุข ปก./ชก.	50-1-06-3601-300 (ถ)
จพง.ธุรการ ปง./ชง.	50-1-06-4101-084 (ถ)	พยาบาลวิชาชีพ ปก./ชก.	50-1-06-3602-196 (ถ)	นวก.สาธารณสุข ปก./ชก.	50-1-06-3601-301 (ถ)
จพง.การเงินและบัญชี ปง./ชง.	50-1-06-4201-082 (ถ)	จพง.ทันตสาธารณสุข ปง./ชง.	50-1-06-4609-035 (ถ)	พยาบาลวิชาชีพ ปก./ชก.	50-1-06-3602-197 (ถ)
				พยาบาลวิชาชีพ ปก./ชก.	50-1-06-3602-198 (ถ)
				แพทย์แผนไทย ปก./ชก.	50-1-06-3605-049 (ถ)

70. โรงพยาบาลส่งเสริมสุขภาพตำบลตำบลเกาะศาลพระ

ผู้อำนวยการโรงพยาบาลส่งเสริมสุขภาพตำบล  
(นักวิชาการสาธารณสุขชำนาญการ)  
เลขที่ตำแหน่ง 50-1-06-3601-302 (ถ)

กลุ่มบริหารสาธารณสุข		กลุ่มส่งเสริมป้องกันควบคุมโรค		กลุ่มเวชปฏิบัติครอบครัว	
ตำแหน่ง	เลขที่ตำแหน่ง	ตำแหน่ง	เลขที่ตำแหน่ง	ตำแหน่ง	เลขที่ตำแหน่ง
นวก.สาธารณสุข ปก./ชก.	50-1-06-3601-303 (ถ)	พยาบาลวิชาชีพ ปก./ชก.	50-1-06-3602-199 (ถ)	นวก.สาธารณสุข ปก./ชก.	50-1-06-3601-304 (ถ)
จพง.การเงินและบัญชี ปง./ชง.	50-1-06-4201-083 (ถ)	จพง.ทันตสาธารณสุข ปง./ชง.	50-1-06-4609-036 (ถ)	พยาบาลวิชาชีพ ปก./ชก.	50-1-06-3602-200 (ถ)

71. โรงพยาบาลส่งเสริมสุขภาพตำบลตำบลบ้านคา

ผู้อำนวยการโรงพยาบาลส่งเสริมสุขภาพตำบล  
(เจ้าพนักงานสาธารณสุขชำนาญงาน)  
เลขที่ตำแหน่ง 50-1-06-4601-025 (ถ)

กลุ่มบริหารสาธารณสุข		กลุ่มส่งเสริมป้องกันควบคุมโรค		กลุ่มเวชปฏิบัติครอบครัว	
ตำแหน่ง	เลขที่ตำแหน่ง	ตำแหน่ง	เลขที่ตำแหน่ง	ตำแหน่ง	เลขที่ตำแหน่ง
นวก.สาธารณสุข ปก./ชก.	50-1-06-3601-305 (ถ)	นวก.สาธารณสุข ปก./ชก.	50-1-06-3601-306 (ถ)	นวก.สาธารณสุข ปก./ชก.	50-1-06-3601-307 (ถ)
จพง.ธุรการ ปง./ชง.	50-1-06-4101-085 (ถ)	พยาบาลวิชาชีพ ปก./ชก.	50-1-06-3602-201 (ถ)	พยาบาลวิชาชีพ ปก./ชก.	50-1-06-3602-202 (ถ)
จพง.การเงินและบัญชี ปง./ชง.	50-1-06-4201-084 (ถ)	จพง.ทันตสาธารณสุข ปง./ชง.	50-1-06-4609-037 (ถ)	พยาบาลวิชาชีพ ปก./ชก.	50-1-06-3602-203 (ถ)
				แพทย์แผนไทย ปก./ชก.	50-1-06-3605-050 (ถ)
				จพง.สาธารณสุข ปง./ชง.	50-1-06-4601-026 (ถ)

72. โรงพยาบาลส่งเสริมสุขภาพตำบลบ้านโป่งเจ็ด

ผู้อำนวยการโรงพยาบาลส่งเสริมสุขภาพตำบล  
(นักวิชาการสาธารณสุขชำนาญการ)  
เลขที่ตำแหน่ง 50-1-06-3601-308 (ถ)

กลุ่มบริหารสาธารณสุข		กลุ่มส่งเสริมป้องกันควบคุมโรค		กลุ่มเวชปฏิบัติครอบครัว	
ตำแหน่ง	เลขที่ตำแหน่ง	ตำแหน่ง	เลขที่ตำแหน่ง	ตำแหน่ง	เลขที่ตำแหน่ง
นวก.สาธารณสุข ปก./ชก.	50-1-06-3601-309 (ถ)	พยาบาลวิชาชีพ ปก./ชก.	50-1-06-3602-204 (ถ)	นวก.สาธารณสุข ปก./ชก.	50-1-06-3601-310 (ถ)
จพง.ธุรการ ปง./ชง.	50-1-06-4101-086 (ถ)	จพง.สาธารณสุข ปง./ชง.	50-1-06-4601-027 (ถ)	นวก.สาธารณสุข ปก./ชก.	50-1-06-3601-311 (ถ)
จพง.การเงินและบัญชี ปง./ชง.	50-1-06-4201-085 (ถ)	จพง.ทันตสาธารณสุข ปง./ชง.	50-1-06-4609-038 (ถ)	พยาบาลวิชาชีพ ปก./ชก.	50-1-06-3602-205 (ถ)
				พยาบาลวิชาชีพ ปก./ชก.	50-1-06-3602-206 (ถ)
				แพทย์แผนไทย ปก./ชก.	50-1-06-3605-051 (ถ)

73. โรงพยาบาลส่งเสริมสุขภาพตำบลบ้านบึง

ผู้อำนวยการโรงพยาบาลส่งเสริมสุขภาพตำบล  
(พยาบาลวิชาชีพชำนาญการ)  
เลขที่ตำแหน่ง 50-1-06-3602-207 (ถ)

กลุ่มบริหารสาธารณสุข		กลุ่มส่งเสริมป้องกันควบคุมโรค		กลุ่มเวชปฏิบัติครอบครัว	
ตำแหน่ง	เลขที่ตำแหน่ง	ตำแหน่ง	เลขที่ตำแหน่ง	ตำแหน่ง	เลขที่ตำแหน่ง
นวก.สาธารณสุข ปก./ชก.	50-1-06-3601-312 (ถ)	นวก.สาธารณสุข ปก./ชก.	50-1-06-3601-313 (ถ)	นวก.สาธารณสุข ปก./ชก.	50-1-06-3601-315 (ถ)
จพง.ธุรการ ปง./ชง.	50-1-06-4101-087 (ถ)	นวก.สาธารณสุข ปก./ชก.	50-1-06-3601-314 (ถ)	พยาบาลวิชาชีพ ปก./ชก.	50-1-06-3602-209 (ถ)
จพง.การเงินและบัญชี ปง./ชง.	50-1-06-4201-086 (ถ)	พยาบาลวิชาชีพ ปก./ชก.	50-1-06-3602-208 (ถ)	พยาบาลวิชาชีพ ปก./ชก.	50-1-06-3602-210 (ถ)
				แพทย์แผนไทย ปก./ชก.	50-1-06-3605-052 (ถ)
				จพง.เภสัชกรรม ปง./ชง.	50-1-06-4608-018 (ถ)

74. โรงพยาบาลส่งเสริมสุขภาพตำบลบ้านพุน้ำร้อน

ผู้อำนวยการโรงพยาบาลส่งเสริมสุขภาพตำบล  
(นักวิชาการสาธารณสุขชำนาญการ)  
เลขที่ตำแหน่ง 50-1-06-3601-316 (ถ)

กลุ่มบริหารสาธารณสุข		กลุ่มส่งเสริมป้องกันควบคุมโรค		กลุ่มเวชปฏิบัติครอบครัว	
ตำแหน่ง	เลขที่ตำแหน่ง	ตำแหน่ง	เลขที่ตำแหน่ง	ตำแหน่ง	เลขที่ตำแหน่ง
นวก.สาธารณสุข ปก./ชก.	50-1-06-3601-317 (ถ)	พยาบาลวิชาชีพ ปก./ชก.	50-1-06-3602-211 (ถ)	นวก.สาธารณสุข ปก./ชก.	50-1-06-3601-318 (ถ)
จพง.การเงินและบัญชี ปง./ชง.	50-1-06-4201-087 (ถ)	จพง.สาธารณสุข ปง./ชง.	50-1-06-4601-028 (ถ)	พยาบาลวิชาชีพ ปก./ชก.	50-1-06-3602-212 (ถ)

75. โรงพยาบาลส่งเสริมสุขภาพตำบลตำบลหนองพันจันทร์

ผู้อำนวยการโรงพยาบาลส่งเสริมสุขภาพตำบล  
(นักวิชาการสาธารณสุขชำนาญการ)  
เลขที่ตำแหน่ง 50-1-06-3601-319 (ถ)

กลุ่มบริหารสาธารณสุข		กลุ่มส่งเสริมป้องกันควบคุมโรค		กลุ่มเวชปฏิบัติครอบครัว	
ตำแหน่ง	เลขที่ตำแหน่ง	ตำแหน่ง	เลขที่ตำแหน่ง	ตำแหน่ง	เลขที่ตำแหน่ง
นวก.สาธารณสุข ปก./ชก.	50-1-06-3601-320 (ถ)	นวก.สาธารณสุข ปก./ชก.	50-1-06-3601-321 (ถ)	นวก.สาธารณสุข ปก./ชก.	50-1-06-3601-322 (ถ)
จพง.ธุรการ ปง./ชง.	50-1-06-4101-088 (ถ)	พยาบาลวิชาชีพ ปก./ชก.	50-1-06-3602-213 (ถ)	พยาบาลวิชาชีพ ปก./ชก.	50-1-06-3602-214 (ถ)
จพง.การเงินและบัญชี ปง./ชง.	50-1-06-4201-088 (ถ)	จพง.ทันตสาธารณสุข ปง./ชง.	50-1-06-4609-039 (ถ)	พยาบาลวิชาชีพ ปก./ชก.	50-1-06-3602-215 (ถ)
				แพทย์แผนไทย ปก./ชก.	50-1-06-3605-053 (ถ)
				จพง.สาธารณสุข ปง./ชง.	50-1-06-4601-029 (ถ)

76. โรงพยาบาลส่งเสริมสุขภาพตำบลบ้านหนองจอก

ผู้อำนวยการโรงพยาบาลส่งเสริมสุขภาพตำบล  
(นักวิชาการสาธารณสุขชำนาญการ)  
เลขที่ตำแหน่ง 50-1-06-3601-323 (ถ)

กลุ่มบริหารสาธารณสุข		กลุ่มส่งเสริมป้องกันควบคุมโรค		กลุ่มเวชปฏิบัติครอบครัว	
ตำแหน่ง	เลขที่ตำแหน่ง	ตำแหน่ง	เลขที่ตำแหน่ง	ตำแหน่ง	เลขที่ตำแหน่ง
นวก.สาธารณสุข ปก./ชก.	50-1-06-3601-324 (ถ)	นวก.สาธารณสุข ปก./ชก.	50-1-06-3601-325 (ถ)	นวก.สาธารณสุข ปก./ชก.	50-1-06-3601-326 (ถ)
จพง.ธุรการ ปง./ชง.	50-1-06-4101-089 (ถ)	พยาบาลวิชาชีพ ปก./ชก.	50-1-06-3602-216 (ถ)	พยาบาลวิชาชีพ ปก./ชก.	50-1-06-3602-217 (ถ)
จพง.การเงินและบัญชี ปง./ชง.	50-1-06-4201-089 (ถ)	จพง.ทันตสาธารณสุข ปง./ชง.	50-1-06-4609-040 (ถ)	พยาบาลวิชาชีพ ปก./ชก.	50-1-06-3602-218 (ถ)
				แพทย์แผนไทย ปก./ชก.	50-1-06-3605-054 (ถ)
				จพง.สาธารณสุข ปง./ชง.	50-1-06-4601-030 (ถ)

77. โรงพยาบาลส่งเสริมสุขภาพตำบลบ้านห้วยสวนพลู

ผู้อำนวยการโรงพยาบาลส่งเสริมสุขภาพตำบล  
(นักวิชาการสาธารณสุขชำนาญการ)  
เลขที่ตำแหน่ง 50-1-06-3601-327 (ถ)

กลุ่มบริหารสาธารณสุข		กลุ่มส่งเสริมป้องกันควบคุมโรค		กลุ่มเวชปฏิบัติครอบครัว	
ตำแหน่ง	เลขที่ตำแหน่ง	ตำแหน่ง	เลขที่ตำแหน่ง	ตำแหน่ง	เลขที่ตำแหน่ง
นวก.สาธารณสุข ปก./ชก.	50-1-06-3601-328 (ถ)	พยาบาลวิชาชีพ ปก./ชก.	50-1-06-3602-219 (ถ)	พยาบาลวิชาชีพ ปก./ชก.	50-1-06-3602-220 (ถ)
จพง.การเงินและบัญชี ปง./ชง.	50-1-06-4201-090 (ถ)	จพง.สาธารณสุข ปง./ชง.	50-1-06-4601-031(ถ)	จพง.สาธารณสุข ปง./ชง.	50-1-06-4601-032(ถ)

78. โรงพยาบาลส่งเสริมสุขภาพตำบลบ้านหนองน้ำขุ่น

ผู้อำนวยการโรงพยาบาลส่งเสริมสุขภาพตำบล  
(นักวิชาการสาธารณสุขชำนาญการ)  
เลขที่ตำแหน่ง 50-1-06-3601-329 (ถ)

กลุ่มบริหารสาธารณสุข		กลุ่มส่งเสริมป้องกันควบคุมโรค		กลุ่มเวชปฏิบัติครอบครัว	
ตำแหน่ง	เลขที่ตำแหน่ง	ตำแหน่ง	เลขที่ตำแหน่ง	ตำแหน่ง	เลขที่ตำแหน่ง
นวก.สาธารณสุข ปก./ชก.	50-1-06-3601-330 (ถ)	พยาบาลวิชาชีพ ปก./ชก.	50-1-06-3602-221 (ถ)	นวก.สาธารณสุข ปก./ชก.	50-1-06-3601-331 (ถ)
จพง.การเงินและบัญชี ปง./ชง.	50-1-06-4201-091 (ถ)	จพง.สาธารณสุข ปง./ชง.	50-1-06-4601-033 (ถ)	พยาบาลวิชาชีพ ปก./ชก.	50-1-06-3602-222 (ถ)

79. โรงพยาบาลส่งเสริมสุขภาพตำบลบ้านโป่งกระทิงล่าง

ผู้อำนวยการโรงพยาบาลส่งเสริมสุขภาพตำบล  
(นักวิชาการสาธารณสุขชำนาญการ)  
เลขที่ตำแหน่ง 50-1-06-3601-332 (ถ)

กลุ่มบริหารสาธารณสุข		กลุ่มส่งเสริมป้องกันควบคุมโรค		กลุ่มเวชปฏิบัติครอบครัว	
ตำแหน่ง	เลขที่ตำแหน่ง	ตำแหน่ง	เลขที่ตำแหน่ง	ตำแหน่ง	เลขที่ตำแหน่ง
นวก.สาธารณสุข ปก./ชก.	50-1-06-3601-333 (ถ)	นวก.สาธารณสุข ปก./ชก.	50-1-06-3601-334 (ถ)	นวก.สาธารณสุข ปก./ชก.	50-1-06-3601-335 (ถ)
จพง.ธุรการ ปง./ชง.	50-1-06-4101-090 (ถ)	พยาบาลวิชาชีพ ปก./ชก.	50-1-06-3602-223 (ถ)	พยาบาลวิชาชีพ ปก./ชก.	50-1-06-3602-224 (ถ)
จพง.การเงินและบัญชี ปง./ชง.	50-1-06-4201-092 (ถ)	จพง.ทันตสาธารณสุข ปง./ชง.	50-1-06-4609-041 (ถ)	พยาบาลวิชาชีพ ปก./ชก.	50-1-06-3602-225 (ถ)
				แพทย์แผนไทย ปก./ชก.	50-1-06-3605-055 (ถ)
				จพง.เภสัชกรรม ปง./ชง.	50-1-06-4608-019 (ถ)

11.บัญชีแสดงจัดคนลงสู่ตำแหน่งและการกำหนดเลขที่ตำแหน่งในส่วนราชการ

11.1 บัญชีแสดงจัดคนลงสู่ตำแหน่งและการกำหนดเลขที่ตำแหน่งในส่วนราชการ

ที่	ชื่อ - สกุล	คุณวุฒิการศึกษา	กรอบอัตราเก่าเดิม				กรอบอัตราค่าใหม่				เงินเดือน			หมายเหตุ
			เลขที่ตำแหน่ง	ตำแหน่ง	ประเภท	ระดับ	เลขที่ตำแหน่ง	ตำแหน่ง	ประเภท	ระดับ	เงินเดือน	เงินประจำตำแหน่ง	เงินเพิ่มอื่นๆ/เงินค่าตอบแทน	
1	-ว่าง-	-	50-1-00-1101-001	ปลัดองค์การบริหารส่วนจังหวัด (นักบริหารงานท้องถิ่น)	บพ.	สูง	50-1-00-1101-001	ปลัดองค์การบริหารส่วนจังหวัด (นักบริหารงานท้องถิ่น)	บพ.	สูง	637,320	120,000	120,000	ก.กลางสรรหา
2	-ว่าง-	-	50-1-00-1101-002	รองปลัดองค์การบริหารส่วนจังหวัด (นักบริหารงานท้องถิ่น)	บพ.	สูง	50-1-00-1101-002	รองปลัดองค์การบริหารส่วนจังหวัด (นักบริหารงานท้องถิ่น)	บพ.	สูง	637,320	120,000	120,000	ก.กลางสรรหา
3	ผศ.พิเศษ จิตติมา พักเพียง	พธ.ด. (รัฐประศาสนศาสตร์)	50-1-00-1101-003	รองปลัดองค์การบริหารส่วนจังหวัด (นักบริหารงานท้องถิ่น)	บพ.	กลาง	50-1-00-1101-003	รองปลัดองค์การบริหารส่วนจังหวัด (นักบริหารงานท้องถิ่น)	บพ.	กลาง	680,760	67,200	67,200	
4	นายกิตติเมศร์ วโรภาสเรืองฤทธิ์	ศศ.ม. (รัฐศาสตร์)	50-1-00-1101-004	รองปลัดองค์การบริหารส่วนจังหวัด (นักบริหารงานท้องถิ่น)	บพ.	กลาง	50-1-00-1101-004	รองปลัดองค์การบริหารส่วนจังหวัด (นักบริหารงานท้องถิ่น)	บพ.	กลาง	588,120	67,200	67,200	
				<b>สำนักปลัดองค์การบริหารส่วนจังหวัด</b>				<b>สำนักปลัดองค์การบริหารส่วนจังหวัด</b>						
5	นางสาวธีรวรรณ ชื่นจับจิตร	ศศ.ม. (รัฐศาสตร์)	50-1-01-2101-001	หัวหน้าสำนักปลัด อบจ. (นักบริหารงานทั่วไป)	อท.	กลาง	50-1-01-2101-001	หัวหน้าสำนักปลัด อบจ. (นักบริหารงานทั่วไป)	อท.	กลาง	495,000	67,200	67,200	
6	-ว่าง-	-	50-1-01-2101-002	หัวหน้าฝ่ายนิติการ (นักบริหารงานทั่วไป)	อท.	-	-	-	-	-	-	-	-	ยุบเลิก
7	นางศรันย์ญาภัส เอี่ยมจารัส	บธ.บ. (การบัญชี)	50-1-01-2101-003	หัวหน้าฝ่ายอำนวยการ (นักบริหารงานทั่วไป)	อท.	ต้น	50-1-01-2101-002	หัวหน้าฝ่ายบริหารงานทั่วไป (นักบริหารงานทั่วไป)	อท.	ต้น	514,680	18,000	-	เปลี่ยนเป็นหัวหน้ากลุ่มงาน
8	-ว่าง-	-	50-1-01-2101-016	หัวหน้าฝ่ายป้องกันและบรรเทาสาธารณภัย (นักบริหารงานทั่วไป)	อท.	ต้น	50-1-01-2101-003	หัวหน้าฝ่ายป้องกันและบรรเทาสาธารณภัย (นักบริหารงานทั่วไป)	อท.	ต้น	393,600	18,000	-	ว่างเดิม
9	นางอาสยา บุญชูวงศ์	รัฐประศาสนศาสตรศาสตร	50-1-01-2101-017	หัวหน้าฝ่ายส่งเสริมการท่องเที่ยว (นักบริหารงานทั่วไป)	อท.	ต้น	50-1-01-2101-004	หัวหน้าฝ่ายส่งเสริมการท่องเที่ยว (นักบริหารงานทั่วไป)	อท.	ต้น	455,520	18,000	-	
10	-ว่าง-	-	50-1-01-2101-004	หัวหน้าฝ่ายบริหารงานทั่วไป (นักบริหารงานทั่วไป)	อท.	ต้น	50-1-01-2101-004	หัวหน้าฝ่ายบริหารงานทั่วไป (นักบริหารงานทั่วไป)	อท.	ต้น	393,600	18,000	-	ยุบเลิก
11	-ว่าง-	-	-	-	-	-	50-1-01-2105-001	หัวหน้าฝ่ายสวัสดิการสังคม (นักบริหารงานสวัสดิการสังคม)	อท.	ต้น	393,600	18,000	-	กำหนดเพิ่ม
18	นายสินชัย ทรัพย์เย็น	นิติศาสตรบัณฑิต	50-1-01-3105-001	นิติกร	วิชาการ	ขพ.	50-1-01-3105-001	หัวหน้ากลุ่มงานนิติกร นิติกร	วิชาการ	ขพ.	608,040	67,200	67,200	
12	นางสาวนิภาพร แสงจันทร์	สส.บ. (สังคมสงเคราะห์)	50-1-01-3101-002	นักจัดการงานทั่วไป	วิชาการ	ปก.	50-1-01-3101-001	นักจัดการงานทั่วไป	วิชาการ	ปก.	416,160	-	-	
13	นางสาวเสาวณีย์ พรหมรัตน์	รัฐศาสตร์	50-1-01-3101-014	นักจัดการงานทั่วไป	วิชาการ	ขก.	50-1-01-3101-002	นักจัดการงานทั่วไป	วิชาการ	ขก.	422,640	-	-	

ที่	ชื่อ - สกุล	คุณวุฒิการศึกษา	กรอบอัตราเก่าดั้งเดิม				กรอบอัตราเก่าใหม่				เงินเดือน			หมายเหตุ
			เลขที่ตำแหน่ง	ตำแหน่ง	ประเภท	ระดับ	เลขที่ตำแหน่ง	ตำแหน่ง	ประเภท	ระดับ	เงินเดือน	เงินประจำตำแหน่ง	เงินเพิ่มอื่นๆ/เงินค่าตอบแทน	
14	- ว่าง -	-	50-1-01-3101-001	นักจัดการงานทั่วไป	วิชาการ	ปก./ชก.	50-1-01-3101-003	นักจัดการงานทั่วไป	วิชาการ	ปก./ชก.	355,320	-	-	ว่างเดิม
15	นายวิสุทธิ ยิ้มน้อย	เทคโนโลยีสารสนเทศ	50-1-01-3101-015	นักจัดการงานทั่วไป	วิชาการ	ปก.	50-1-01-3101-004	นักจัดการงานทั่วไป	วิชาการ	ปก.	180,720	-	-	
16	- ว่าง -	-	-	-	-	-	50-1-01-3101-005	นักจัดการงานทั่วไป	วิชาการ	ปก./ชก.	355,320	-	-	กำหนดเพิ่ม
17	นางสาวกิตติยา ทิมสุขสถาพร	ศศ.บ. (ภาษาจีนธุรกิจ)	50-1-01-3101-003	นักจัดการงานทั่วไป	วิชาการ	ปก.	50-1-01-3101-006	นักจัดการงานทั่วไป	วิชาการ	ปก.	180,720	-	-	
19	นางบงกชรัตน์ วิรุจวานิชย์	นิติศาสตรบัณฑิต	50-1-01-3105-002	นิติกร	วิชาการ	ชก.	50-1-01-3105-002	นิติกร	วิชาการ	ชก.	539,880	-	-	
20	นางสาวจุฑามาศ มโนน้อม	นิติศาสตรบัณฑิต	50-1-01-3105-004	นิติกร	วิชาการ	ปก.	50-1-01-3105-003	นิติกร	วิชาการ	ปก.	241,440	-	-	
21	นายภัทร ศรีสงคราม	วท.บ. เทคโนโลยีสารสนเทศและการสื่อสาร	50-1-01-3106-001	นักวิชาการคอมพิวเตอร์	วิชาการ	ปก.	50-1-01-3106-001	นักวิชาการคอมพิวเตอร์	วิชาการ	ปก.	207,480	-	-	
22	นางสาวอารียา ศิริพันธ์	ศศ.บ. (ธุรกิจการโรงแรม)	50-1-01-3302-001	นักพัฒนาการท่องเที่ยว	วิชาการ	ปก.	50-1-01-3302-001	นักพัฒนาการท่องเที่ยว	วิชาการ	ปก.	180,720	-	-	
23	นางสาวสายชล แสงสำเรือง	ศศ.บ.(รัฐประศาสนศาสตร์)	50-1-01-3801-001	นักพัฒนาชุมชน	วิชาการ	ปก./ชก.	50-1-01-3801-001	นักพัฒนาชุมชน	วิชาการ	ปก./ชก.	409,320	-	-	
24	- ว่าง -	-	50-1-01-3810-001	นักป้องกันและบรรเทาสาธารณภัย	วิชาการ	ปก./ชก.	50-1-01-3810-001	นักป้องกันและบรรเทาสาธารณภัย	วิชาการ	ปก./ชก.	355,320	-	-	ว่างเดิม
25	- ว่าง -	-	50-1-01-4101-001	เจ้าพนักงานธุรการ	ทั่วไป	ปง.	50-1-01-4101-001	เจ้าพนักงานธุรการ	ทั่วไป	ปง.	138,000	-	-	ว่างเดิม
26	นางสาวนันทน์ภัส มนทอง	ปวส.สาขาคอมพิวเตอร์ธุรกิจ	50-1-01-4101-002	เจ้าพนักงานธุรการ	ทั่วไป	ปง.	50-1-01-4101-002	เจ้าพนักงานธุรการ	ทั่วไป	ปง.	138,120	-	-	
27	นางสาวปริตตา วงศ์เปี่ยม	ปวส.(คอมพิวเตอร์ธุรกิจ)	50-1-01-4101-004	เจ้าพนักงานธุรการ	ทั่วไป	ปง./ชง.	50-1-01-4101-003	เจ้าพนักงานธุรการ	ทั่วไป	ปง.	162,000	-	-	
28	ส.อ.หญิงจรรยาพร ยันต์เจริญ	ศิลปศาสตรบัณฑิต (การจัดการทั่วไป)	50-1-01-4101-003	เจ้าพนักงานธุรการ	ทั่วไป	ชง.	50-1-01-4101-004	เจ้าพนักงานธุรการ	ทั่วไป	ชง.	453,480	-	-	
29	- ว่าง -	-	50-1-01-4101-027	เจ้าพนักงานธุรการ	ทั่วไป	ปง./ชง.	50-1-01-4101-005	เจ้าพนักงานธุรการ	ทั่วไป	ปง.	297,900	-	-	ว่างเดิม
30	ส.อ.จักรกฤษณ์ พูลวงษ์	รัฐประศาสนศาสตรบัณฑิต	50-1-01-4805-001	เจ้าพนักงานป้องกันและบรรเทาสาธารณภัย	ทั่วไป	ปง.	50-1-01-4805-001	เจ้าพนักงานป้องกันและบรรเทาสาธารณภัย	ทั่วไป	ปง.	221,760	-	-	
31	จ.ส.ต.นพดล เย็นใส	ปวส.(ไฟฟ้ากำลัง)	50-1-01-4805-002	เจ้าพนักงานป้องกันและบรรเทาสาธารณภัย	ทั่วไป	ปง.	50-1-01-4805-002	เจ้าพนักงานป้องกันและบรรเทาสาธารณภัย	ทั่วไป	ปง.	207,240	-	-	
				<b>สำนักงานเลขาธิการองค์การบริหารส่วนจังหวัด</b>				<b>สำนักงานเลขาธิการองค์การบริหารส่วนจังหวัด</b>						
32	นายทรงวุฒิ รักษา	รัฐศาสตรมหาบัณฑิต	50-1-02-2101-005	เลขาธิการองค์การบริหารส่วนจังหวัด	อท.	กลาง	50-1-02-2101-005	เลขาธิการองค์การบริหารส่วนจังหวัด	อท.	กลาง	680,760	67,200	67,200	
				(นักบริหารงานทั่วไป)				(นักบริหารงานทั่วไป)						
33	นางกาญจนนพร เกตุทอง	ศศ.ม. (รัฐศาสตร์)	50-1-02-2101-007	หัวหน้าฝ่ายกิจการสภา	อท.	ต้น	50-1-02-2101-006	หัวหน้าฝ่ายกิจการสภา	อท.	ต้น	435,720	18,000	-	
				(นักบริหารงานทั่วไป)				(นักบริหารงานทั่วไป)						
34	- ว่าง -	-	50-1-02-2101-006	หัวหน้าฝ่ายกิจการคณะผู้บริหาร	อท.	ต้น	50-1-02-2101-007	หัวหน้าฝ่ายกิจการคณะผู้บริหาร	อท.	ต้น	393,600	18,000	-	ว่างเดิม
				(นักบริหารงานทั่วไป)				(นักบริหารงานทั่วไป)						
35	นางศรีธัญญา สายทอง	ศศ.ม.(รัฐศาสตร์)	50-1-02-3101-004	นักจัดการงานทั่วไป	วิชาการ	ชก.	50-1-02-3101-007	นักจัดการงานทั่วไป	วิชาการ	ชก.	490,800	-	-	
36	นางมุกดา นิมมอนต์	ศศ.บ.(รัฐประศาสนศาสตร์)	50-1-02-3101-005	นักจัดการงานทั่วไป	วิชาการ	ชก.	50-1-02-3101-008	นักจัดการงานทั่วไป	วิชาการ	ชก.	483,120	-	-	
37	นางสาวพรชนก พูลสุข	รป.บ. (รัฐประศาสนศาสตร์)	50-1-02-3101-016	นักจัดการงานทั่วไป	วิชาการ	ปก.	50-1-02-3101-009	นักจัดการงานทั่วไป	วิชาการ	ปก.	180,720	-	-	
38	นายอรุณกร สิงห์เล็ก	วท.บ.(เทคโนโลยีสารสนเทศ)	50-1-02-3101-017	นักจัดการงานทั่วไป	วิชาการ	ปก.	50-1-02-3101-010	นักจัดการงานทั่วไป	วิชาการ	ปก.	180,720	-	-	
39	นางชมพร กลัดมูข	บธ.บ.	50-1-02-3101-006	นักจัดการงานทั่วไป	วิชาการ	ชก.	50-1-02-3101-011	นักจัดการงานทั่วไป	วิชาการ	ชก.	468,960	-	-	
40	นายฤทธิชัย โภษะนาท	รป.บ. (รัฐประศาสนศาสตร์)	50-1-01-3101-013	นักจัดการงานทั่วไป	วิชาการ	ปก.	50-1-02-3101-012	นักจัดการงานทั่วไป	วิชาการ	ปก.	258,000	-	-	

ที่	ชื่อ - สกุล	คุณวุฒิการศึกษา	กรอบอัตรากำลังเดิม				กรอบอัตรากำลังใหม่				เงินเดือน			หมายเหตุ
			เลขที่ตำแหน่ง	ตำแหน่ง	ประเภท	ระดับ	เลขที่ตำแหน่ง	ตำแหน่ง	ประเภท	ระดับ	เงินเดือน	เงินประจำตำแหน่ง	เงินเพิ่มอื่นๆ/เงินค่าตอบแทน	
41	นางสาวปริศรา นพพันธ์	วิทยาศาสตร์บัณฑิต(พืชศาสตร์)	50-1-02-4101-005	เจ้าพนักงานธุรการ	ทั่วไป	ปง.	50-1-02-4101-006	เจ้าพนักงานธุรการ	ทั่วไป	ปง.	138,120	-	-	
42	นายกิตติพงษ์ สุวานิช	รัฐศาสตรบัณฑิต	50-1-02-4101-006	เจ้าพนักงานธุรการ	ทั่วไป	ปง.	50-1-02-4101-007	เจ้าพนักงานธุรการ	ทั่วไป	ปง.	138,120	-	-	
				<b>กองคลัง</b>				<b>กองคลัง</b>						
43	นางอภิสร่า จันทรแก้ว	ศ.ม.(เศรษฐศาสตร์)	50-1-04-2102-001	ผู้อำนวยการกองคลัง	อท.	กลาง	50-1-04-2102-001	ผู้อำนวยการกองคลัง	อท.	กลาง	578,400	67,200	67,200	
				(นักบริหารงานการคลัง)				(นักบริหารงานการคลัง)						
44	- ว่าง -	-	50-1-04-2102-002	หัวหน้าฝ่ายการเงินและบัญชี	อท.	ต้น	50-1-04-2102-002	หัวหน้าฝ่ายการเงินและบัญชี	อท.	ต้น	393,600	18,000	-	ก.กลางสรรหา
				(นักบริหารงานการคลัง)				(นักบริหารงานการคลัง)						
45	นางสมณชา ทองใหญ่	ศศ.บ.การจัดการทั่วไป	50-1-04-2102-003	หัวหน้าฝ่ายบริหารงานคลัง	อท.	ต้น	50-1-04-2102-003	หัวหน้าฝ่ายบริหารงานคลัง	อท.	ต้น	522,960	18,000	-	
				(นักบริหารงานการคลัง)				(นักบริหารงานการคลัง)						
46	- ว่าง -	-	50-1-04-2102-004	หัวหน้าฝ่ายพัฒนารายได้	อท.	ต้น	50-1-04-2102-004	หัวหน้าฝ่ายพัฒนารายได้	อท.	ต้น	393,600	18,000	-	ก.กลางสรรหา
				(นักบริหารงานการคลัง)				(นักบริหารงานการคลัง)						
47	นางอัจฉราภรณ์ ตันชะเตมีย์	ศศ.ม.(รัฐศาสตร์)	50-1-04-2102-005	หัวหน้าฝ่ายจัดหาพัสดุ	อท.	ต้น	50-1-04-2102-005	หัวหน้าฝ่ายจัดหาพัสดุ	อท.	ต้น	628,440	18,000	-	
				(นักบริหารงานการคลัง)				(นักบริหารงานการคลัง)						
48	- ว่าง -	-	50-1-04-2102-006	หัวหน้าฝ่ายทะเบียนพัสดุ	อท.	ต้น	50-1-04-2102-006	หัวหน้าฝ่ายทะเบียนพัสดุ	อท.	ต้น	393,600	18,000	-	ก.กลางสรรหา
				(นักบริหารงานการคลัง)				(นักบริหารงานการคลัง)						
49	- ว่าง -	-	-	-	-	-	50-1-04-3202-001	นักวิชาการคลัง	วิชาการ	ปท./ชก.	355,320			กำหนดเพิ่ม
50	นางสุภาพร วงศ์เปี่ยม	บธ.บ. (การบัญชี)	50-1-04-3201-001	นักวิชาการเงินและบัญชี	วิชาการ	ปท.	50-1-04-3201-001	นักวิชาการเงินและบัญชี	วิชาการ	ปท.	336,360	-	-	
51	น.ส.นันทน์ภัส ชุ่มภุช	บธ.บ. (การบัญชี)	50-1-04-3201-002	นักวิชาการเงินและบัญชี	วิชาการ	ปท.	50-1-04-3201-002	นักวิชาการเงินและบัญชี	วิชาการ	ปท.	282,600	-	-	
52	- ว่าง -	-	50-1-04-3201-003	นักวิชาการเงินและบัญชี	วิชาการ	ปท.	50-1-04-3201-003	นักวิชาการเงินและบัญชี	วิชาการ	ปท.	355,320	-	-	ว่างเดิม
53	นางณัฐธิดา โพนงาม	บธ.บ. (การบัญชี)	50-1-04-3204-001	นักวิชาการพัสดุ	วิชาการ	ปท.	50-1-04-3204-001	นักวิชาการพัสดุ	วิชาการ	ปท.	282,600	-	-	
54	- ว่าง -	-	50-1-04-3204-002	นักวิชาการพัสดุ	วิชาการ	ปท./ชก.	50-1-04-3204-002	นักวิชาการพัสดุ	วิชาการ	ปท./ชก.	355,320	-	-	ว่างเดิม
55	น.ส.กุชชัชชา วุฒิพงษ์ปลา	บธ.บ. (การจัดการทั่วไป)	50-1-04-3204-003	นักวิชาการพัสดุ	วิชาการ	ปท.	50-1-04-3204-003	นักวิชาการพัสดุ	วิชาการ	ปท.	328,200	-	-	
56	- ว่าง -	-	50-1-04-3204-004	นักวิชาการพัสดุ	วิชาการ	ปท./ชก.	50-1-04-3204-004	นักวิชาการพัสดุ	วิชาการ	ปท./ชก.	355,320	-	-	กำหนดเพิ่ม
57	นางศวรรณญา ชัยเขาวรินทร์	ม.6	50-1-04-4101-007	เจ้าพนักงานธุรการ	ทั่วไป	ชง.	50-1-04-4101-008	เจ้าพนักงานธุรการ	ทั่วไป	ชง.	335,520	-	-	
58	นายกุลบุตร สายแก้ว	ปวส. (คอมพิวเตอร์ธุรกิจ)	50-1-04-4101-008	เจ้าพนักงานธุรการ	ทั่วไป	ปง.	50-1-04-4101-009	เจ้าพนักงานธุรการ	ทั่วไป	ปง.	138,120	-	-	
59	นางเพลินจิต สาครเจริญ	ปวส. (การตลาด)	50-1-04-4101-022	เจ้าพนักงานธุรการ	ทั่วไป	ปง.	50-1-04-4101-010	เจ้าพนักงานธุรการ	ทั่วไป	ปง.	181,680	-	-	
60	น.ส.นันทนา บัวงาม	ศศ.บ.(รัฐประศาสนศาสตร์)	50-1-04-4101-023	เจ้าพนักงานธุรการ	ทั่วไป	ชง.	50-1-04-4101-011	เจ้าพนักงานธุรการ	ทั่วไป	ชง.	248,280	-	-	
61	น.ส.กรรณา หอยสง	ปวส.(การตลาด)	50-1-04-4101-0224	เจ้าพนักงานธุรการ	ทั่วไป	ชง.	50-1-04-4101-012	เจ้าพนักงานธุรการ	ทั่วไป	ชง.	329,880	-	-	
62	- ว่าง -	-	50-1-04-4201-001	เจ้าพนักงานการเงินและบัญชี	ทั่วไป	ชง.	50-1-04-4201-001	เจ้าพนักงานการเงินและบัญชี	ทั่วไป	ชง.	297,900	-	-	ว่างเดิม
63	นางวัลย์พรรณ พงษ์สะทา	ปวส.(การบัญชี)	50-1-04-4201-003	เจ้าพนักงานการเงินและบัญชี	ทั่วไป	ปง.	50-1-04-4201-002	เจ้าพนักงานการเงินและบัญชี	ทั่วไป	ปง.	165,120	-	-	

ที่	ชื่อ - สกุล	คุณวุฒิการศึกษา	กรอบอัตราเก่าดั้งเดิม				กรอบอัตราค่าจ้างใหม่				เงินเดือน			หมายเหตุ
			เลขที่ตำแหน่ง	ตำแหน่ง	ประเภท	ระดับ	เลขที่ตำแหน่ง	ตำแหน่ง	ประเภท	ระดับ	เงินเดือน	เงินประจำตำแหน่ง	เงินเพิ่มอื่นๆ/เงินค่าตอบแทน	
64	น.ส.นพวรรณ ยนต์พิทักษ์กิจ	บธ.บ. (การบัญชี)	50-1-04-4201-004	เจ้าพนักงานการเงินและบัญชี	ทั่วไป	ปง./ชง.	50-1-04-4201-003	เจ้าพนักงานการเงินและบัญชี	ทั่วไป	ชง.	221,280	-	-	
65	น.ส.นภัสวรรณ บุญโรจน์	บธ.บ. (การบัญชี)	50-1-04-4201-005	เจ้าพนักงานการเงินและบัญชี	ทั่วไป	ปง.	50-1-04-4201-004	เจ้าพนักงานการเงินและบัญชี	ทั่วไป	ปง.	165,120	-	-	
66	นางหทัยวรรณ พุสุวรรณ	ปวส.(การบัญชี)	50-1-04-4201-005	เจ้าพนักงานการเงินและบัญชี	ทั่วไป	ชง.	50-1-04-4201-005	เจ้าพนักงานการเงินและบัญชี	ทั่วไป	ปง.	146,640	-	-	
67	- ว่าง -	-	50-1-04-4201-088	เจ้าพนักงานการเงินและบัญชี	ทั่วไป	ปง./ชง.	50-1-04-4201-006	เจ้าพนักงานการเงินและบัญชี	ทั่วไป	ปง./ชง.	297,900	-	-	ว่างเดิม
68	- ว่าง -	-	50-1-04-4201-089	เจ้าพนักงานการเงินและบัญชี	ทั่วไป	ปง./ชง.	50-1-04-4201-007	เจ้าพนักงานการเงินและบัญชี	ทั่วไป	ปง./ชง.	297,900	-	-	ว่างเดิม
69	น.ส.จิราภรณ์ ขำเจริญ	ปวส.(การบัญชี)	50-1-04-4201-006	เจ้าพนักงานการเงินและบัญชี	ทั่วไป	ปง.	50-1-04-4201-008	เจ้าพนักงานการเงินและบัญชี	ทั่วไป	ปง.	165,120	-	-	
70	น.ส.พัชรี จารุจินดา	บธ.บ. (การบัญชี)	50-1-04-4201-007	เจ้าพนักงานการเงินและบัญชี	ทั่วไป	ชง.	50-1-04-4201-009	เจ้าพนักงานการเงินและบัญชี	ทั่วไป	ชง.	433,080	-	-	
71	- ว่าง -	-	50-1-04-4201-090	เจ้าพนักงานการเงินและบัญชี	ทั่วไป	ปง./ชง.	50-1-04-4201-010	เจ้าพนักงานการเงินและบัญชี	ทั่วไป	ปง./ชง.	297,900	-	-	ว่างเดิม
72	- ว่าง -	-	50-1-04-4201-091	เจ้าพนักงานการเงินและบัญชี	ทั่วไป	ปง./ชง.	50-1-04-4201-011	เจ้าพนักงานการเงินและบัญชี	ทั่วไป	ปง./ชง.	297,900	-	-	ว่างเดิม
73	นางสุดใจ รุ่งธรมกร	ปวช.(การบัญชี)	50-1-04-4201-008	เจ้าพนักงานการเงินและบัญชี	ทั่วไป	ชง.	50-1-04-4201-012	เจ้าพนักงานการเงินและบัญชี	ทั่วไป	ชง.	264,480	-	-	
74	- ว่าง -	-	50-1-04-4201-009	เจ้าพนักงานการเงินและบัญชี	ทั่วไป	ชง.	50-1-04-4201-013	เจ้าพนักงานการเงินและบัญชี	ทั่วไป	ชง.	297,900	-	-	ว่างเดิม
75	น.ส.พิมพ์ภา พิณรุ่ง	บธ.บ.(เทคโนโลยีสารสนเทศทางธุรกิจ)	50-1-04-4203-001	เจ้าพนักงานพัสดุ	ทั่วไป	ปง.	50-1-04-4203-001	เจ้าพนักงานพัสดุ	ทั่วไป	ปง.	165,120	-	-	
76	น.ส.ปราณี สุขประเสริฐ	ปวส. (การบัญชี)	50-1-04-4203-002	เจ้าพนักงานพัสดุ	ทั่วไป	ชง.	50-1-04-4203-002	เจ้าพนักงานพัสดุ	ทั่วไป	ชง.	280,440	-	-	
77	นางสุวรรณา แก้วมณี	ปวส.(การตลาด)	50-1-04-4203-003	เจ้าพนักงานพัสดุ	ทั่วไป	ชง.	50-1-04-4203-003	เจ้าพนักงานพัสดุ	ทั่วไป	ชง.	433,080	-	-	
78	นางสาวนิมองค์ สุขสังการ	ปวช. (การบัญชี)	50-1-04-4203-004	เจ้าพนักงานพัสดุ	ทั่วไป	ชง.	50-1-04-4203-004	เจ้าพนักงานพัสดุ	ทั่วไป	ชง.	203,040	-	-	
79	- ว่าง -	-	50-1-04-4203-005	เจ้าพนักงานพัสดุ	ทั่วไป	ปง./ชง.	50-1-04-4203-005	เจ้าพนักงานพัสดุ	ทั่วไป	ปง./ชง.	297,900	-	-	ว่างเดิม
80	- ว่าง -	-	50-1-04-4203-006	เจ้าพนักงานพัสดุ	ทั่วไป	ปง./ชง.	50-1-04-4203-006	เจ้าพนักงานพัสดุ	ทั่วไป	ปง./ชง.	297,900	-	-	ว่างเดิม
				<b>สำนักช่าง</b>				<b>สำนักช่าง</b>						
81	นายสมเจตน์ วีโรทรสกุล	วศม. (วิศวกรรมโยธา)	50-1-05-2103-001	ผู้อำนวยการสำนักช่าง (นักบริหารงานช่าง)	อท.	สูง	50-1-05-2103-001	ผู้อำนวยการสำนักช่าง (นักบริหารงานช่าง)	อท.	สูง	666,120	120,000	120,000	
82	นายพิชิต ขอมล	รัฐประศาสนศาสตรบัณฑิต	50-1-05-2103-002	ผู้อำนวยการส่วนวิศวกรรมการก่อสร้าง (นักบริหารงานช่าง)	อท.	กลาง	50-1-05-2103-002	ผู้อำนวยการส่วนวิศวกรรมการก่อสร้าง (นักบริหารงานช่าง)	อท.	กลาง	588,120	30,000	30,000	
83	นายเตรียมการ นามทอง	บธ.บ. (การจัดการงานก่อสร้าง)	50-1-05-2103-003	ผู้อำนวยการส่วนพัฒนาโครงสร้างพื้นฐาน (นักบริหารงานช่าง)	อท.	กลาง	50-1-05-2103-003	ผู้อำนวยการส่วนพัฒนาโครงสร้างพื้นฐาน (นักบริหารงานช่าง)	อท.	กลาง	670,080	30,000	30,000	
84	- ว่าง -	-	50-1-05-2103-004	ผู้อำนวยการส่วนการโยธา (นักบริหารงานช่าง)	อท.	กลาง	50-1-05-2103-004	ผู้อำนวยการส่วนการโยธา (นักบริหารงานช่าง)	อท.	กลาง	538,200	30,000	30,000	ก.กลางสรรหา
85	- ว่าง -	-	50-1-05-2103-005	หัวหน้าฝ่ายสำรวจ (นักบริหารงานช่าง)	อท.	ต้น	50-1-05-2103-005	หัวหน้าฝ่ายสำรวจ (นักบริหารงานช่าง)	อท.	ต้น	448,920	18,000	-	ก.กลางสรรหา
86	- ว่าง -	-	50-1-05-2103-006	หัวหน้าฝ่ายออกแบบ (นักบริหารงานช่าง)	อท.	ต้น	50-1-05-2103-006	หัวหน้าฝ่ายออกแบบ (นักบริหารงานช่าง)	อท.	ต้น	393,600	18,000	-	ก.กลางสรรหา

ที่	ชื่อ - สกุล	คุณวุฒิการศึกษา	กรอบอัตรากำลังเดิม				กรอบอัตรากำลังใหม่				เงินเดือน			หมายเหตุ
			เลขที่ตำแหน่ง	ตำแหน่ง	ประเภท	ระดับ	เลขที่ตำแหน่ง	ตำแหน่ง	ประเภท	ระดับ	เงินเดือน	เงินประจำตำแหน่ง	เงินเพิ่มอื่นๆ/เงินค่าตอบแทน	
87	-ว่าง-	-	50-1-05-2103-007	หัวหน้าฝ่ายก่อสร้างและซ่อมบำรุง	อท.	ต้น	50-1-05-2103-007	หัวหน้าฝ่ายก่อสร้างและซ่อมบำรุง	อท.	ต้น	393,600	18,000	-	ก.กลางสรรหา
				(นักบริหารงานช่าง)				(นักบริหารงานช่าง)						
88	-ว่าง-	-	50-1-05-2103-008	หัวหน้าฝ่ายควบคุมการก่อสร้าง	อท.	ต้น	50-1-05-2103-008	หัวหน้าฝ่ายควบคุมการก่อสร้าง	อท.	ต้น	393,600	18,000	-	ก.กลางสรรหา
				(นักบริหารงานช่าง)				(นักบริหารงานช่าง)						
89	-ว่าง-	-	50-1-05-2103-009	หัวหน้าฝ่ายสาธารณูปโภค	อท.	ต้น	50-1-05-2103-009	หัวหน้าฝ่ายสาธารณูปโภค	อท.	ต้น	393,600	18,000	-	ก.กลางสรรหา
				(นักบริหารงานช่าง)				(นักบริหารงานช่าง)						
90	นายถนอมชัย ลิขิตไพบูลย์กิจ	วท.บ.	50-1-05-2103-010	หัวหน้าฝ่ายเครื่องจักรกล	อท.	ต้น	50-1-05-2103-010	หัวหน้าฝ่ายเครื่องจักรกล	อท.	ต้น	396,000	18,000	-	
		(เทคโนโลยีอุตสาหกรรม)		(นักบริหารงานช่าง)				(นักบริหารงานช่าง)						
91	นางสาวดวงเนตร สาราญวงศ์	รัฐประศาสนศาสตรดุษฎีบัณฑิต	50-1-05-2101-020	หัวหน้าฝ่ายบริหารงานทั่วไป	อท.	ต้น	50-1-05-2101-008	หัวหน้าฝ่ายบริหารงานทั่วไป	อท.	ต้น	506,520	18,000	-	
				(นักบริหารงานทั่วไป)				(นักบริหารงานทั่วไป)						
92	-ว่าง-	-	50-1-05-3101-022	นักจัดการงานทั่วไป	วิชาการ	ปก./ชก.	50-1-05-3101-013	นักจัดการงานทั่วไป	วิชาการ	ปก./ชก.	355,320	-	-	ว่างเดิม
93	นายสรายุทธ์ แดงน้อย	วศ.บ. (วิศวกรรมโยธา)	50-1-05-3701-001	วิศวกรโยธา	วิชาการ	ปก.	50-1-05-3701-001	วิศวกรโยธา	วิชาการ	ปก.	312,960	-	-	
94	นายไชยภัทร ญาณชาญปรีชา	วศ.บ.(วิศวกรรมโยธา)	50-1-05-3701-002	วิศวกรโยธา	วิชาการ	ปก./ชก.	50-1-05-3701-002	วิศวกรโยธา	วิชาการ	ชก.	342,720	-	-	
95	นายอาคม หม่องคำธิ	วศ.บ. (เทคโนโลยีโครงสร้าง)	50-1-05-3701-003	วิศวกรโยธา	วิชาการ	ชก.	50-1-05-3701-003	วิศวกรโยธา	วิชาการ	ชก.	442,320	-	-	
96	นายนิธิศ แก้วน้อย	วศ.บ. (เทคโนโลยีโครงสร้าง)	50-1-05-3701-004	วิศวกรโยธา	วิชาการ	ปก./ชก.	50-1-05-3701-004	วิศวกรโยธา	วิชาการ	ปก./ชก.	416,160	-	-	
97	นางสาวศุภรา เสาวัง	สส.บ. (สถาปัตยกรรม)	50-1-05-3702-001	สถาปนิก	วิชาการ	ปก.	50-1-05-3702-001	สถาปนิก	วิชาการ	ปก.	241,680	-	-	
98	-ว่าง-	-	50-1-05-3702-002	สถาปนิก	วิชาการ	ปก./ชก.	50-1-05-3702-002	สถาปนิก	วิชาการ	ปก./ชก.	355,320	-	-	ว่างเดิม
99	นายพงศ์พันธ์ โคตะวรรณ	สส.บ. (สถาปัตยกรรมผังเมือง)	50-1-05-3703-001	นักผังเมือง	วิชาการ	ปก.	50-1-05-3703-001	นักผังเมือง	วิชาการ	ปก.	241,440	-	-	
100	-ว่าง-	-	-	-	วิชาการ	ปก./ชก.	50-1-05-3703-002	นักผังเมือง	วิชาการ	ปก.	355,320	-	-	กำหนดเพิ่ม
101	-ว่าง-	-	50-1-05-3704-001	วิศวกรเครื่องกล	วิชาการ	ปก./ชก.	50-1-05-3704-001	วิศวกรเครื่องกล	วิชาการ	ปก./ชก.	355,320	-	-	ว่างเดิม
102	-ว่าง-	-	50-1-05-3705-001	วิศวกรไฟฟ้า	วิชาการ	ปก./ชก.	50-1-05-3705-001	วิศวกรไฟฟ้า	วิชาการ	ปก./ชก.	355,320	-	-	ว่างเดิม
103	-ว่าง-	-	50-1-05-3707-001	นักจัดการงานช่าง	วิชาการ	ปก./ชก.	50-1-05-3707-001	นักจัดการงานช่าง	วิชาการ	ปก./ชก.	355,320	-	-	ว่างเดิม
104	นางสาวกัลยาณี วรพล	ศศ.บ. (รัฐประศาสนศาสตร์)	50-1-05-4101-009	เจ้าพนักงานธุรการ	ทั่วไป	ชง.	50-1-05-4101-013	เจ้าพนักงานธุรการ	ทั่วไป	ชง.	335,520	-	-	
105	นายเกียรติ สวงวรรัตน์	อนุปริญญา (คอมพิวเตอร์)	50-1-05-4101-010	เจ้าพนักงานธุรการ	ทั่วไป	ชง.	50-1-05-4101-014	เจ้าพนักงานธุรการ	ทั่วไป	ชง.	280,440	-	-	
106	-ว่าง-	-	50-1-05-4101-011	เจ้าพนักงานธุรการ	ทั่วไป	ชง.	50-1-05-4101-015	เจ้าพนักงานธุรการ	ทั่วไป	ปง./ชง.	297,900	-	-	ว่างเดิม
107	นายสุรสิทธิ์ เขียวทนต์	บธ.บ. (คอมพิวเตอร์ธุรกิจ)	50-1-05-4101-012	เจ้าพนักงานธุรการ	ทั่วไป	ปง.	50-1-05-4101-016	เจ้าพนักงานธุรการ	ทั่วไป	ปง.	188,640	-	-	
108	-ว่าง-	-	50-1-05-4404-001	เจ้าพนักงานสวนสาธารณะ	ทั่วไป	ปง./ชง.	50-1-05-4404-001	เจ้าพนักงานสวนสาธารณะ	ทั่วไป	ปง./ชง.	297,900	-	-	ว่างเดิม
109	นายฐิตินันท์ วุฒิจารวงศ์	ปวส. (เทคนิคสถาปัตยกรรม)	50-1-05-4701-001	นายช่างโยธา	ทั่วไป	ชง.	50-1-05-4701-001	นายช่างโยธา	ทั่วไป	ชง.	212,280	-	-	
110	สิเบเอก ธนวัฒน์ เกตุมนัณี	ปวช.(การก่อสร้าง)	50-1-05-4701-002	นายช่างโยธา	ทั่วไป	ปง.	50-1-05-4701-002	นายช่างโยธา	ทั่วไป	ปง.	165,120	-	-	
111	นายธีรยุทธ ธนมาก	ทล.บ.(เทคโนโลยีสถาปัตยกรรม)	50-1-05-4701-003	นายช่างโยธา	ทั่วไป	ปง.	50-1-05-4701-003	นายช่างโยธา	ทั่วไป	ปง.	199,800	-	-	

ที่	ชื่อ - สกุล	คุณวุฒิการศึกษา	กรอบอัตราเก่าดั้งเดิม				กรอบอัตราค่าจ้างใหม่				เงินเดือน			หมายเหตุ
			เลขที่ตำแหน่ง	ตำแหน่ง	ประเภท	ระดับ	เลขที่ตำแหน่ง	ตำแหน่ง	ประเภท	ระดับ	เงินเดือน	เงินประจำตำแหน่ง	เงินเพิ่มอื่นๆ/เงินค่าตอบแทน	
112	-ว่าง-	-	50-1-05-4701-010	นายช่างโยธา	ทั่วไป	ปง./ชง.	50-1-05-4701-004	นายช่างโยธา	ทั่วไป	ปง./ชง.	297,900	-	-	ว่างเดิม
113	-ว่าง-	-	50-1-05-4701-011	นายช่างโยธา	ทั่วไป	ปง./ชง.	50-1-05-4701-005	นายช่างโยธา	ทั่วไป	ปง./ชง.	297,900	-	-	ว่างเดิม
114	นางสาวนิรดา แดงรัมย์	ปวส. (เทคนิคสถาปัตยกรรม)	50-1-05-4701-004	นายช่างโยธา	ทั่วไป	ชง.	50-1-05-4701-006	นายช่างโยธา	ทั่วไป	ชง.	280,440	-	-	
115	-ว่าง-	-	50-1-05-4701-005	นายช่างโยธา	ทั่วไป	ปง./ชง.	50-1-05-4701-007	นายช่างโยธา	ทั่วไป	ปง./ชง.	297,900	-	-	ว่างเดิม
116	-ว่าง-	-	50-1-05-4701-006	นายช่างโยธา	ทั่วไป	ปง./ชง.	50-1-05-4701-008	นายช่างโยธา	ทั่วไป	ปง./ชง.	297,900	-	-	ว่างเดิม
117	-ว่าง-	-	50-1-05-4701-007	นายช่างโยธา	ทั่วไป	ปง./ชง.	50-1-05-4701-009	นายช่างโยธา	ทั่วไป	ปง./ชง.	297,900	-	-	ว่างเดิม
118	นายอานันท์ ภูมาลี	ปวส. (ก่อสร้าง)	50-1-05-4701-008	นายช่างโยธา	ทั่วไป	อส.	50-1-05-4701-010	นายช่างโยธา	ทั่วไป	อส.	475,560	-	-	
119	นายอนันต์ ร้อยททา	ปวส. (ก่อสร้าง)	50-1-05-4701-009	นายช่างโยธา	ทั่วไป	อส.	50-1-05-4701-011	นายช่างโยธา	ทั่วไป	อส.	369,480	-	-	
120	-ว่าง-	-	50-1-05-4701-012	นายช่างโยธา	ทั่วไป	ปง./ชง.	50-1-05-4701-012	นายช่างโยธา	ทั่วไป	ปง./ชง.	297,900	-	-	ว่างเดิม
121	-ว่าง-	-	50-1-05-4701-013	นายช่างโยธา	ทั่วไป	ปง./ชง.	50-1-05-4701-013	นายช่างโยธา	ทั่วไป	ปง./ชง.	297,900	-	-	ว่างเดิม
122	-ว่าง-	-	50-1-05-4701-014	นายช่างโยธา	ทั่วไป	ปง./ชง.	50-1-05-4701-014	นายช่างโยธา	ทั่วไป	ปง./ชง.	297,900	-	-	ว่างเดิม
123	-ว่าง-	-	50-1-05-4701-015	นายช่างโยธา	ทั่วไป	ปง./ชง.	50-1-05-4701-015	นายช่างโยธา	ทั่วไป	ปง./ชง.	297,900	-	-	ว่างเดิม
124	นางสาวเจนจิรา ทรงประดิษฐ์	ปวส. (เทคนิคสถาปัตยกรรม)	50-1-05-4702-001	นายช่างเขียนแบบ	ทั่วไป	ปง.	50-1-05-4702-001	นายช่างเขียนแบบ	ทั่วไป	ปง.	188,640	-	-	
125	-ว่าง-	-	50-1-05-4703-001	นายช่างสำรวจ	ทั่วไป	ปง./ชง.	50-1-05-4703-001	นายช่างสำรวจ	ทั่วไป	ปง./ชง.	297,900	-	-	ว่างเดิม
126	ส.อ.สยม สุขเกษม	ปวส. (เครื่องกล)	50-1-05-4705-001	นายช่างเครื่องกล	ทั่วไป	ชง.	50-1-05-4705-001	นายช่างเครื่องกล	ทั่วไป	ชง.	275,040	-	-	
127	ส.อ.อรุณพล ไตญู	ปวส. (ช่างยนต์)	50-1-05-4705-002	นายช่างเครื่องกล	ทั่วไป	ปง.	50-1-05-4705-002	นายช่างเครื่องกล	ทั่วไป	ปง.	268,800	-	-	
128	จ.ส.อ.ณฤทธิ์ ดิษเจริญ	ปวส. (เครื่องกล)	50-1-05-4705-003	นายช่างเครื่องกล	ทั่วไป	ปง.	50-1-05-4705-003	นายช่างเครื่องกล	ทั่วไป	ปง.	369,240	-	-	
129	นายกำพล วันชะเอม	ปวส. (ไฟฟ้ากำลัง)	50-1-05-4706-001	นายช่างไฟฟ้า	ทั่วไป	ปง.	50-1-05-4706-001	นายช่างไฟฟ้า	ทั่วไป	ปง.	185,280	-	-	
				<b>กองสาธารณสุข</b>				<b>กองสาธารณสุข</b>						
128	นางสาวณัฐวี พิทยาบิวิวัฒน์	พย.บ. (พยาบาลศาสตร์)	50-1-06-2104-001	ผู้อำนวยการกองสาธารณสุข	อท.	กลาง	50-1-06-2104-001	ผู้อำนวยการกองสาธารณสุข	อท.	กลาง	649,080	-	-	
				(นักบริหารงานสาธารณสุขและสิ่งแวดล้อม)				(นักบริหารงานสาธารณสุขและสิ่งแวดล้อม)						
129	- ว่าง -	-	50-1-06-2104-002	หัวหน้าฝ่ายบริหารงานสาธารณสุข	อท.	ต้น	50-1-06-2104-002	หัวหน้าฝ่ายบริหารงานสาธารณสุข	อท.	ต้น	393,600	18,000	-	ก.กลางสรรหา
				(นักบริหารงานสาธารณสุขและสิ่งแวดล้อม)				(นักบริหารงานสาธารณสุขและสิ่งแวดล้อม)						
130	- ว่าง -	-	50-1-06-2104-003	หัวหน้าฝ่ายส่งเสริมสิ่งแวดล้อม	อท.	ต้น	50-1-06-2104-003	หัวหน้าฝ่ายส่งเสริมสิ่งแวดล้อม	อท.	ต้น	393,600	18,000	-	ก.กลางสรรหา
				(นักบริหารงานสาธารณสุขและสิ่งแวดล้อม)				(นักบริหารงานสาธารณสุขและสิ่งแวดล้อม)						
131	- ว่าง -	-	50-1-06-2104-004	หัวหน้าฝ่ายบริการสาธารณสุข	อท.	ต้น	50-1-06-2104-004	หัวหน้าฝ่ายบริการสาธารณสุข	อท.	ต้น	393,600	18,000	-	ก.กลางสรรหา
				(นักบริหารงานสาธารณสุขและสิ่งแวดล้อม)				(นักบริหารงานสาธารณสุขและสิ่งแวดล้อม)						
132	นางกนกวรรณ ศรีชัย	(ร.ม.)	50-1-06-2101-019	หัวหน้าฝ่ายบริหารงานทั่วไป	อท.	ต้น	50-1-06-2101-009	หัวหน้าฝ่ายบริหารงานทั่วไป	อท.	ต้น	429,240	18,000	-	
				สหวิทยาการเพื่อการพัฒนาท้องถิ่น				(นักบริหารงานทั่วไป)						
133	นางสาววราณี เปี้ยทอง	ศต.บ. (รัฐประศาสนศาสตร์)	50-1-06-3101-007	นักจัดการงานทั่วไป	วิชาการ	ปก.	50-1-06-3101-014	นักจัดการงานทั่วไป	วิชาการ	ปก.	226,080	-	-	

ที่	ชื่อ - สกุล	คุณวุฒิการศึกษา	กรอบอัตราเก่าดั้งเดิม				กรอบอัตราเก่าใหม่				เงินเดือน			หมายเหตุ
			เลขที่ตำแหน่ง	ตำแหน่ง	ประเภท	ระดับ	เลขที่ตำแหน่ง	ตำแหน่ง	ประเภท	ระดับ	เงินเดือน	เงินประจำตำแหน่ง	เงินเพิ่มอื่นๆ/เงินค่าตอบแทน	
134	น.ส.อรรพรรณ วงศ์สกุล	ศศ.ม.(รัฐศาสตร์)	50-1-06-3101-008	นักจัดการงานทั่วไป	วิชาการ	ชก.	50-1-06-3101-015	นักจัดการงานทั่วไป	วิชาการ	ชก.	349,320	-	-	
135	นางสาวกัญญาณ์ แก้วเกตุ	บธ.บ.(การบริหารทรัพยากรมนุษย์)	50-1-06-3101-009	นักจัดการงานทั่วไป	วิชาการ	ปท./ชก.	50-1-06-3101-016	นักจัดการงานทั่วไป	วิชาการ	ปท./ชก.	214,560	-	-	
136	นายกิตติพันธ์ ผ่านจันทาร	รป.บ.(การบริหารงานทั่วไป)	50-1-06-3101-021	นักจัดการงานทั่วไป	วิชาการ	ปท./ชก.	50-1-06-3101-017	นักจัดการงานทั่วไป	วิชาการ	ปท./ชก.	180,720	-	-	
137	- ว่าง -	-	50-1-06-3106-004	นักวิชาการคอมพิวเตอร์	วิชาการ	ปท./ชก.	50-1-06-3106-002	นักวิชาการคอมพิวเตอร์	วิชาการ	ปท./ชก.	355,320	-	-	ว่างเดิม
138	นางสาวนริชย์ธรรม สุวรรณภารต	วท.บ.(สาธารณสุขชุมชน)	50-1-06-3601-001	นักวิชาการสาธารณสุข	วิชาการ	ปท./ชก.	50-1-06-3601-001	นักวิชาการสาธารณสุข	วิชาการ	ชก.	336,360	-	-	
139	- ว่าง -	-	50-1-06-3601-337	นักวิชาการสาธารณสุข	วิชาการ	ปท./ชก.	50-1-06-3601-002	นักวิชาการสาธารณสุข	วิชาการ	ปท./ชก.	355,320	-	-	ว่างเดิม
140	- ว่าง -	-	50-1-06-3601-338	นักวิชาการสาธารณสุข	วิชาการ	ปท./ชก.	50-1-06-3601-003	นักวิชาการสาธารณสุข	วิชาการ	ปท./ชก.	355,320	-	-	ว่างเดิม
141	นางรำพึง พูลเฉลิม	สาขาพยาบาลศาสตร์บัณฑิต	50-1-06-3602-001	พยาบาลวิชาชีพ	วิชาการ	ชก.	50-1-06-3602-001	พยาบาลวิชาชีพ	วิชาการ	ชก.	557,880	42,000	-	
142	นางสมณฑชา ห่วงทอง	การพยาบาลเวชปฏิบัติชุมชน	50-1-06-3602-002	พยาบาลวิชาชีพ	วิชาการ	ชก.	50-1-06-3602-002	พยาบาลวิชาชีพ	วิชาการ	ชก.	680,760	42,000	-	
143	นางสาวโสภิตสุดา พิมวัน	วศ.บ.(วิทยาศาสตร์สิ่งแวดล้อม)	50-1-06-3607-001	นักวิชาการสิ่งแวดล้อม	วิชาการ	ปท.	50-1-06-3607-001	นักวิชาการสิ่งแวดล้อม	วิชาการ	ปท.	180,720	-	-	
144	นางสาวพัชยา เพ็ชรแสงนิล	ศศ.บ.(รัฐประศาสนศาสตร์)	50-1-06-4101-013	เจ้าพนักงานธุรการ	ทั่วไป	ปง./ชง.	50-1-06-4101-017	เจ้าพนักงานธุรการ	ทั่วไป	ปง./ชง.	174,840	-	-	
145	นางสาวสุวิมล อ่างมณี	ปวส.(การบัญชี)	50-1-06-4101-014	เจ้าพนักงานธุรการ	ทั่วไป	ปง./ชง.	50-1-06-4101-018	เจ้าพนักงานธุรการ	ทั่วไป	ปง./ชง.	138,120	-	-	
146	นายณัฐชัย เจริญศร	ปวส.(อิเล็กทรอนิกส์)	50-1-06-4101-015	เจ้าพนักงานธุรการ	ทั่วไป	ปง.	50-1-06-4101-019	เจ้าพนักงานธุรการ	ทั่วไป	ปง.	188,640	-	-	
147	- ว่าง -	-	50-1-06-4201-012	เจ้าพนักงานการเงินและบัญชี	ทั่วไป	ปง./ชง.	50-1-06-4201-014	เจ้าพนักงานการเงินและบัญชี	ทั่วไป	ปง./ชง.	297,900	-	-	ว่างเดิม
148	- ว่าง -	-	50-1-06-4601-001	เจ้าพนักงานสาธารณสุข	ทั่วไป	ปง./ชง.	-	-	-	-	-	-	-	ยุบเลิก
				<b>กองยุทธศาสตร์และงบประมาณ</b>				<b>กองยุทธศาสตร์และงบประมาณ</b>						
149	นางมาริสา วัฒนวัฒน์	รม.สาขาสหวิทยาการ เพื่อการพัฒนาท้องถิ่น	50-1-07-2101-008	ผู้อำนวยการกองยุทธศาสตร์และงบประมาณ (นักบริหารงานทั่วไป)	อท.	กลาง	50-1-07-2101-010	ผู้อำนวยการกองยุทธศาสตร์และงบประมาณ (นักบริหารงานทั่วไป)	อท.	กลาง	558,720	67,200	67,200	
150	นางฉวีพร ฉายแก้ว	ศศ.ม.(รัฐศาสตร์)	50-1-07-2101-009	หัวหน้าฝ่ายยุทธศาสตร์และแผนงาน (นักบริหารงานทั่วไป)	อท.	ต้น	50-1-07-2101-011	หัวหน้าฝ่ายยุทธศาสตร์และแผนงาน (นักบริหารงานทั่วไป)	อท.	ต้น	638,760	18,000	-	
151	- ว่าง -	-	50-1-07-2101-010	หัวหน้าฝ่ายงบประมาณและเงินอุดหนุน (นักบริหารงานทั่วไป)	อท.	ต้น	50-1-07-2101-012	หัวหน้าฝ่ายงบประมาณและเงินอุดหนุน (นักบริหารงานทั่วไป)	อท.	ต้น	393,600	18,000	-	ก.กลางสรรหา
152	นางสาวนฤสิริา เนียมรักษา	ศศ.ม.(รัฐศาสตร์)	50-1-07-2101-011	หัวหน้าฝ่ายตรวจติดตามฯ (นักบริหารงานทั่วไป)	อท.	ต้น	50-1-07-2101-013	หัวหน้าฝ่ายตรวจติดตามและประเมินผล (นักบริหารงานทั่วไป)	อท.	ต้น	462,240	18,000	-	
153	- ว่าง -	-	50-1-07-2101-018	หัวหน้าฝ่ายประชาสัมพันธ์ (นักบริหารงานทั่วไป)	อท.	ต้น	50-1-07-2101-014	หัวหน้าฝ่ายประชาสัมพันธ์ (นักบริหารงานทั่วไป)	อท.	ต้น	393,600	18,000	-	ก.กลางสรรหา
154	น.ส.วรรณา จินดาโชติ	ศศ.ม.(รัฐศาสตร์)	50-1-07-3101-010	นักจัดการงานทั่วไป	วิชาการ	ชก.	50-1-07-3101-018	นักจัดการงานทั่วไป	วิชาการ	ชก.	323,760	-	-	
155	นางสาวกรภัทร อินทร์บุญ	รัฐศาสตร์	50-1-07-3103-002	นักวิเคราะห์นโยบายและแผน	วิชาการ	ชก.	50-1-07-3103-001	นักวิเคราะห์นโยบายและแผน	วิชาการ	ชก.	402,720	-	-	
156	น.ส.สุธิตา วงศ์เปี่ยม	ศศ.ม.(รัฐศาสตร์)	50-1-07-3103-004	นักวิเคราะห์นโยบายและแผน	วิชาการ	ปท.	50-1-07-3103-002	นักวิเคราะห์นโยบายและแผน	วิชาการ	ปท.	245,280	-	-	
157	น.ส.บุษยา คงสุวรรณ	วท.บ. (เทคโนโลยีสารสนเทศและการสื่อสาร)	50-1-07-3103-006	นักวิเคราะห์นโยบายและแผน	วิชาการ	ปท.	50-1-07-3103-003	นักวิเคราะห์นโยบายและแผน	วิชาการ	ปท.	233,760	-	-	

ที่	ชื่อ - สกุล	คุณวุฒิการศึกษา	กรอบอัตราเก่าดั้งเดิม				กรอบอัตราเก่าดั้งเดิม				เงินเดือน			หมายเหตุ
			เลขที่ตำแหน่ง	ตำแหน่ง	ประเภท	ระดับ	เลขที่ตำแหน่ง	ตำแหน่ง	ประเภท	ระดับ	เงินเดือน	เงินประจำตำแหน่ง	เงินเพิ่มอื่นๆ/เงินค่าตอบแทน	
158	น.ส.นิภาวรรณ ว่องวารี	บธ.บ. (คอมพิวเตอร์ธุรกิจ)	50-1-07-3103-001	นักวิเคราะห์นโยบายและแผน	วิชาการ	ปก.	50-1-07-3103-004	นักวิเคราะห์นโยบายและแผน	วิชาการ	ปก.	303,240	-	-	
159	- ว่าง -	-	50-1-07-3103-003	นักวิเคราะห์นโยบายและแผน	วิชาการ	ปก./ชก.	50-1-07-3103-005	นักวิเคราะห์นโยบายและแผน	วิชาการ	ปก.	355,320	-	-	ว่างเดิม
160	น.ส.จันทิรา บุษพลา	น.บ.(นิติศาสตร์)	50-1-07-3103-005	นักวิเคราะห์นโยบายและแผน	วิชาการ	ปก.	50-1-07-3103-006	นักวิเคราะห์นโยบายและแผน	วิชาการ	ปก.	266,760	-	-	
161	นายอานนท์ สิทธิเสรี	วท.บ. (วิทยาการคอมพิวเตอร์)	50-1-07-3106-002	นักวิชาการคอมพิวเตอร์	วิชาการ	ปก.	50-1-07-3106-003	นักวิชาการคอมพิวเตอร์	วิชาการ	ปก.	245,280	-	-	
162	- ว่าง -	-	50-1-07-3106-003	นักวิชาการคอมพิวเตอร์	วิชาการ	ปก./ชก.	50-1-07-3106-004	นักวิชาการคอมพิวเตอร์	วิชาการ	ปก./ชก.	355,320	-	-	ว่างเดิม
163	น.ส.สุชีราวรรณ ข้าเพชร	ศษ.บ. (ศิลปศึกษา)	50-1-07-3301-001	นักประชาสัมพันธ์	วิชาการ	ปก.	50-1-07-3301-001	นักประชาสัมพันธ์	วิชาการ	ปก.	237,600	-	-	
164	- ว่าง -	-	50-1-07-3301-002	นักประชาสัมพันธ์	วิชาการ	ปก.	50-1-07-3301-002	นักประชาสัมพันธ์	วิชาการ	ปก./ชก.	355,320	-	-	ว่างเดิม
165	น.ส.ชญาภา ศิริพงษ์	บธ.บ. (คอมพิวเตอร์ธุรกิจ)	50-1-07-4101-017	เจ้าพนักงานธุรการ	ทั่วไป	ปง.	50-1-07-4101-020	เจ้าพนักงานธุรการ	ทั่วไป	ปง.	178,200	-	-	
166	นางสาวลัดดา อินเสา	บธ.บ. (บริหารธุรกิจบัณฑิต)	50-1-07-4101-018	เจ้าพนักงานธุรการ	ทั่วไป	ปง.	50-1-07-4101-021	เจ้าพนักงานธุรการ	ทั่วไป	ปง.	138,120	-	-	
167	- ว่าง -	-	50-1-07-4101-019	เจ้าพนักงานธุรการ	ทั่วไป	ปง.	50-1-07-4101-022	เจ้าพนักงานธุรการ	ทั่วไป	ปง.	297,900	-	-	ว่างเดิม
168	น.ส.สมิตรา บัวสัมฤทธิ์	ปวส. (คอมพิวเตอร์)	50-1-07-4101-016	เจ้าพนักงานธุรการ	ทั่วไป	ชง.	50-1-07-4101-023	เจ้าพนักงานธุรการ	ทั่วไป	ชง.	296,760	-	-	
169	นางสาวกัญญา ธรรมรักษ์	บธ.บ. (บริหารธุรกิจบัณฑิต)	50-1-07-4101-088	เจ้าพนักงานธุรการ	ทั่วไป	ปง.	50-1-07-4101-024	เจ้าพนักงานธุรการ	ทั่วไป	ปง.	138,120	-	-	
				<b>กองการศึกษา ศาสนา และวัฒนธรรม</b>				<b>กองการศึกษา ศาสนา และวัฒนธรรม</b>						
170	- ว่าง -	-	50-1-08-2107-001	ผู้อำนวยการกองการศึกษา ฯ	อท.	กลาง	50-1-08-2107-001	ผู้อำนวยการกองการศึกษา ฯ	อท.	กลาง	538,200	67,200	67,200	ก.กลางสรรหา
				(นักบริหารงานการศึกษา)				(นักบริหารงานการศึกษา)						
171	- ว่าง -	-	50-1-08-2107-002	หัวหน้าฝ่ายบริหารการศึกษา	อท.	ต้น	50-1-08-2107-002	หัวหน้าฝ่ายบริหารการศึกษา	อท.	ต้น	393,600	18,000	-	ก.กลางสรรหา
				(นักบริหารงานการศึกษา)				(นักบริหารงานการศึกษา)						
172	- ว่าง -	-	50-1-08-2107-003	หัวหน้าฝ่ายส่งเสริมการศึกษา	อท.	ต้น	50-1-08-2107-003	หัวหน้าฝ่ายส่งเสริมการศึกษา	อท.	ต้น	393,600	18,000	-	ก.กลางสรรหา
				(นักบริหารงานการศึกษา)				(นักบริหารงานการศึกษา)						
173	นางสุธาณี สัจจวิเศษ	วท.บ.(เทคโนโลยีอุตสาหกรรม)	50-1-08-3101-018	นักจัดการงานทั่วไป	วิชาการ	ปก.	50-1-08-3101-019	นักจัดการงานทั่วไป	วิชาการ	ปก.	180,720	-	-	
174	นางกนกรัตน์ ทูธนินมิตร	ศษ.ม. (การบริหารการศึกษา)	50-1-08-3101-011	นักจัดการงานทั่วไป	วิชาการ	ชก.	50-1-08-3101-020	นักจัดการงานทั่วไป	วิชาการ	ชก.	498,600	-	-	
175	นางสาวยุวดี บุตรแพ	บธ.บ. (การจัดการทั่วไป)	50-1-08-3101-012	นักจัดการงานทั่วไป	วิชาการ	ปก.	50-1-08-3101-021	นักจัดการงานทั่วไป	วิชาการ	ปก.	402,720	-	-	
176	นายธนกร ตันอารีย์	รัฐประศาสนศาสตรบัณฑิต	50-1-08-3101-019	นักจัดการงานทั่วไป	วิชาการ	ปก.	50-1-08-3101-022	นักจัดการงานทั่วไป	วิชาการ	ปก.	180,720	-	-	
177	- ว่าง -	-	50-1-08-3806-001	นักสันตนาการ	วิชาการ	ปก./ชก.	50-1-08-3806-001	นักสันตนาการ	วิชาการ	ปก./ชก.	355,320	-	-	ว่างเดิม
178	- ว่าง -	-	50-1-08-3803-003	นักวิชาการศึกษา	วิชาการ	ปก./ชก.	50-1-08-3803-001	นักวิชาการศึกษา	วิชาการ	ปก./ชก.	355,320	-	-	ว่างเดิม
179	นางสาวปรัชญา ขมันเขียว	ศึกษาศาสตรบัณฑิต	50-1-08-3803-002	นักวิชาการศึกษา	วิชาการ	ปก.	50-1-08-3803-002	นักวิชาการศึกษา	วิชาการ	ปก.	180,720	-	-	
180	นางสาวสิริภัทร ตันตะเตมีย์	การเลขานุการ	50-1-08-4101-020	เจ้าพนักงานธุรการ	ทั่วไป	ปง.	50-1-08-4101-025	เจ้าพนักงานธุรการ	ทั่วไป	ปง.	155,640	-	-	
181	นางสาวพณิศา พรหมบุตร	ศิลปศาสตรบัณฑิต(ภาษาอังกฤษ)	50-1-08-4101-089	เจ้าพนักงานธุรการ	ทั่วไป	ปง.	50-1-08-4101-026	เจ้าพนักงานธุรการ	ทั่วไป	ปง.	138,120	-	-	
182	นางปนัดดา เกวียนวงษ์	บัญชี	50-1-08-4101-021	เจ้าพนักงานธุรการ	ทั่วไป	ปง.	50-1-08-4101-027	เจ้าพนักงานธุรการ	ทั่วไป	ปง.	280,440	-	-	
183	สิบโทเพิ่มพล ขุนเกษา	บธ.บ.(คอมพิวเตอร์ธุรกิจ)	50-1-08-4101-093	เจ้าพนักงานธุรการ	ทั่วไป	ปง./ชง.	50-1-08-4101-028	เจ้าพนักงานธุรการ	ทั่วไป	ปง./ชง.	126,240	-	-	

ที่	ชื่อ - สกุล	คุณวุฒิการศึกษา	กรอบอัตราเก่าดั้งเดิม				กรอบอัตราค่าจ้างใหม่				เงินเดือน			หมายเหตุ
			เลขที่ตำแหน่ง	ตำแหน่ง	ประเภท	ระดับ	เลขที่ตำแหน่ง	ตำแหน่ง	ประเภท	ระดับ	เงินเดือน	เงินประจำตำแหน่ง	เงินเพิ่มอื่นๆ/เงินค่าตอบแทน	
184	- ว่าง -	-	50-1-08-4201-092	เจ้าพนักงานการเงินและบัญชี	ทั่วไป	ปง./ชง.	50-1-08-4201-015	เจ้าพนักงานการเงินและบัญชี	ทั่วไป	ปง./ชง.	297,900	-	-	ว่างเดิม
185	- ว่าง -	-	50-1-08-4203-007	เจ้าพนักงานพัสดุ	ทั่วไป	ปง./ชง.	50-1-08-4203-007	เจ้าพนักงานพัสดุ	ทั่วไป	ปง./ชง.	297,900	-	-	ว่างเดิม
186	- ว่าง -	-	50-1-08-4203-008	เจ้าพนักงานพัสดุ	ทั่วไป	ปง./ชง.	50-1-08-4203-008	เจ้าพนักงานพัสดุ	ทั่วไป	ปง./ชง.	297,900	-	-	ว่างเดิม
				<b>กองการเจ้าหน้าที่</b>				<b>กองการเจ้าหน้าที่</b>						
187	นางนลินกาญจน์ สัมเขียวหวาน	ศศ.ม.(รัฐศาสตร์)	50-1-29-2101-012	ผู้อำนวยการกองการเจ้าหน้าที่ (นักบริหารงานทั่วไป)	อท.	กลาง	50-1-29-2101-015	ผู้อำนวยการกองการเจ้าหน้าที่ (นักบริหารงานทั่วไป)	อท.	กลาง	749,640	67,200	67,200	
188	- ว่าง -	-	50-1-29-2101-013	หัวหน้าฝ่ายสรรหาและบรรจุแต่งตั้ง (นักบริหารงานทั่วไป)	อท.	ต้น	50-1-29-2101-016	หัวหน้าฝ่ายสรรหาและบรรจุแต่งตั้ง (นักบริหารงานทั่วไป)	อท.	ต้น	393,600	18,000	-	ก.กลางสรรหา
189	นางชัตติยา วงศ์สกุล	ศศ.ม.(รัฐศาสตร์)	50-1-29-2101-014	หัวหน้าฝ่ายส่งเสริมและพัฒนาบุคลากร (นักบริหารงานทั่วไป)	อท.	ต้น	50-1-29-2101-017	หัวหน้าฝ่ายส่งเสริมและพัฒนาบุคลากร (นักบริหารงานทั่วไป)	อท.	ต้น	506,520	18,000	-	
190	- ว่าง -	-	50-1-29-2101-015	หัวหน้าฝ่ายวินัยและส่งเสริมคุณธรรม (นักบริหารงานทั่วไป)	อท.	ต้น	50-1-29-2101-018	หัวหน้าฝ่ายวินัยและส่งเสริมคุณธรรม (นักบริหารงานทั่วไป)	อท.	ต้น	393,600	18,000	-	ก.กลางสรรหา
191	นายนิสิต ศรีสวาท	นิติศาสตรบัณฑิต	50-1-29-3105-003	นิติกร	วิชาการ	ชก.	50-1-29-3105-004	นิติกร	วิชาการ	ชก.	435,720	-	54,000	
192	น.ส.สุพัตรา มณีโชติ	ศศ.ม.(รัฐศาสตร์)	50-1-29-3102-001	นักทรัพยากรบุคคล	วิชาการ	ปก.	50-1-29-3102-001	นักทรัพยากรบุคคล	วิชาการ	ปก.	382,560	-	-	
193	นางจิราพร เรืองอุไรฤกษ์	ศศ.ม.(บริหารรัฐกิจและกฎหมาย)	50-1-29-3102-003	นักทรัพยากรบุคคล	วิชาการ	ปก.	50-1-29-3102-002	นักทรัพยากรบุคคล	วิชาการ	ปก.	318,000	-	-	
194	นายสุภนันท์ จิวใจ	ศศ.บ.(รัฐประศาสนศาสตร์)	50-1-29-3102-004	นักทรัพยากรบุคคล	วิชาการ	ปก.	50-1-29-3102-003	นักทรัพยากรบุคคล	วิชาการ	ปก.	180,720	-	-	
195	- ว่าง -	-	-	-	-	-	50-1-29-3102-004	นักทรัพยากรบุคคล	วิชาการ	ปก./ชก.	355,320	-	-	กำหนดเพิ่ม
196	น.ส.จุไรวรรณ ไตรสรณะกุล	ศศ.ม.(รัฐศาสตร์)	50-1-29-3102-002	นักทรัพยากรบุคคล	วิชาการ	ชก.	50-1-29-3102-005	นักทรัพยากรบุคคล	วิชาการ	ชก.	448,920	-	-	
197	- ว่าง -	-	50-1-29-3102-005	นักทรัพยากรบุคคล	วิชาการ	ปก./ชก.	50-1-29-3102-006	นักทรัพยากรบุคคล	วิชาการ	ปก./ชก.	355,320	-	-	ว่างเดิม
198	- ว่าง -	-	50-1-29-3101-020	นักจัดการงานทั่วไป	วิชาการ	ปก./ชก.	50-1-29-3101-023	นักจัดการงานทั่วไป	วิชาการ	ปก./ชก.	355,320	-	-	ว่างเดิม
														เกลียดอัตราค่าจ้างไปฝ่ายสรรหา
199	นางนภัศรณีน นามสุข	วท.บ.(วิทยาการคอมพิวเตอร์)	50-1-29-4101-025	เจ้าพนักงานธุรการ	ทั่วไป	ชง.	50-1-29-4101-029	เจ้าพนักงานธุรการ	ทั่วไป	ชง.	244,320	-	-	
200	นางสาวธนากร ไช้นาค	ปวส.(คอมพิวเตอร์ธุรกิจ)	50-1-29-4101-026	เจ้าพนักงานธุรการ	ทั่วไป	ปง.	50-1-29-4101-030	เจ้าพนักงานธุรการ	ทั่วไป	ปง./ชง.	155,640	-	-	
				<b>หน่วยตรวจสอบภายใน</b>				<b>หน่วยตรวจสอบภายใน</b>						
201	นางสาวดวงเนตร คล้ายบุญนาน	บริหารธุรกิจ	50-1-12-3205-001	นักวิชาการตรวจสอบภายใน	วิชาการ	ชก.	50-1-12-3205-001	นักวิชาการตรวจสอบภายใน	วิชาการ	ชก.	376,080	-	-	
202	- ว่าง -	-	50-1-12-3205-002	นักวิชาการตรวจสอบภายใน	วิชาการ	ปก./ชก.	50-1-12-3205-002	นักวิชาการตรวจสอบภายใน	วิชาการ	ปก./ชก.	355,320	-	-	ว่างเดิม
203	น.ส.ภัททิยา ทองใหญ่	ศศ.บ.(การจัดการทั่วไป)	50-1-12-4201-010	เจ้าพนักงานการเงินและบัญชี	ทั่วไป	ชง.	50-1-12-4201-016	เจ้าพนักงานการเงินและบัญชี	ทั่วไป	ชง.	566,880	-	-	
204	- ว่าง -	-	50-1-12-4201-011	เจ้าพนักงานการเงินและบัญชี	ทั่วไป	ปง./ชง.	50-1-12-4201-017	เจ้าพนักงานการเงินและบัญชี	ทั่วไป	ปง./ชง.	297,900	-	-	ว่างเดิม

ที่	ชื่อ - สกุล	คุณวุฒิการศึกษา	กรอบอัตราเก่าดั้งเดิม				กรอบอัตราค่าจ้างใหม่				เงินเดือน			หมายเหตุ	
			เลขที่ตำแหน่ง	ตำแหน่ง	ประเภท	ระดับ	เลขที่ตำแหน่ง	ตำแหน่ง	ประเภท	ระดับ	เงินเดือน	เงินประจำตำแหน่ง	เงินเพิ่มอื่นๆ/เงินค่าตอบแทน		
				โรงเรียนองค์การบริหารส่วนจังหวัดราชบุรี (วัดห้วยปลาตุก อนันตกุลอุปถัมภ์)				โรงเรียนองค์การบริหารส่วนจังหวัดราชบุรี (วัดห้วยปลาตุก อนันตกุลอุปถัมภ์)							
205	นายพิชิต เนาวพันธุ์กุล	การบริหารการศึกษา	50-1-08-5500-498	ผู้อำนวยการสถานศึกษา	-	-	50-1-08-5500-498	ผู้อำนวยการสถานศึกษา	-	-					
				(นักบริหารการศึกษา)				(นักบริหารการศึกษา)							
206	- ว่าง -	-	50-1-08-6500-499	ครู (กลุ่มวิชาประถมศึกษา)	-	-	50-1-08-6500-499	ครู (กลุ่มวิชาประถมศึกษา)	-	-					ว่างเดิม
207	นางสาวนิชนิภา โตประสี	ศษ.บ. (วิทยาศาสตร์ทั่วไป)	50-1-08-6500-500	ครู (กลุ่มวิชาวิทยาศาสตร์)	-	-	50-1-08-6500-500	ครู (กลุ่มวิชาวิทยาศาสตร์)	-	-					
208	- ว่าง -	-	50-1-08-6500-501	ครู (กลุ่มวิชาภาษาไทย)	-	-	50-1-08-6500-501	ครู (กลุ่มวิชาภาษาไทย)	-	-					ว่างเดิม
											เงินอุดหนุน				
209	- ว่าง -	-	50-1-08-6500-502	ครู (กลุ่มวิชาคณิตศาสตร์)	-	-	50-1-08-6500-502	ครู (กลุ่มวิชาคณิตศาสตร์)	-	-					ว่างเดิม
210	นายธนวัฒน์ สิงห์จันทร์	ศษ.บ. (ธุรกิจการท่องเที่ยว)	50-1-08-6500-503	ครูผู้ช่วย (กลุ่มวิชาภาษาอังกฤษ)	-	-	50-1-08-6500-503	ครูผู้ช่วย (กลุ่มวิชาภาษาอังกฤษ)	-	-					
211	- ว่าง -	-	50-1-08-6500-504	ครู (กลุ่มวิชาปฐมวัย)	-	-	50-1-08-6500-504	ครู (กลุ่มวิชาปฐมวัย)	-	-					ว่างเดิม
212	นายธนิต ปรีเปรมไอน	ศษ.ม. (การบริหารการศึกษา)	50-1-08-6500-505	ครู (กลุ่มวิชาพลศึกษา)	-	-	50-1-08-6500-505	ครู (กลุ่มวิชาพลศึกษา)	-	-					
	<b>ลูกจ้างประจำ</b>														
				<b>สำนักปลัดองค์การบริหารส่วนจังหวัด</b>				<b>สำนักปลัดองค์การบริหารส่วนจังหวัด</b>							
1	นายอุตร แดงนันทงาม	ป. 6	6	ภารโรง	-	-	6	ภารโรง	-	-	252,120	-	-		ว่างยุบเลิก
2	นายชัยวัฒน์ ภาจจันทะโร	ป.4	50	คนสวน	-	-	-	-	-	-	-	-	-		ยุบเลิก
				<b>สำนักช่าง</b>				<b>สำนักช่าง</b>							
3	นายสนม ธรรมมา	ป.4	14	พนักงานขับเครื่องจักรกลขนาดหนัก	-	-	14	พนักงานขับเครื่องจักรกลขนาดหนัก	-	-	499,320	-	-		ว่างยุบเลิก
4	นายทองดาว คงแสนคำ	ม. 3	ล 0002	พนักงานขับเครื่องจักรกลขนาดหนัก	-	-	ล 0002	พนักงานขับเครื่องจักรกลขนาดหนัก	-	-	453,960	-	-		ว่างยุบเลิก

ที่	ชื่อ - สกุล	คุณวุฒิการศึกษา	กรอบอัตราค่าจ้างเดิม		กรอบอัตราค่าจ้างใหม่		เงินเดือน			หมายเหตุ
			ประเภท พนักงานจ้าง	ตำแหน่ง	ประเภท พนักงานจ้าง	ตำแหน่ง	เงินเดือน	เงินประจำ ตำแหน่ง	เงินเพิ่มอื่นๆ/ เงินค่าตอบแทน	
	พนักงานจ้าง									
				สำนักปลัดองค์การบริหารส่วนจังหวัด		สำนักปลัดองค์การบริหารส่วนจังหวัด				
1	- ว่าง -	-	ผู้เชี่ยวชาญพิเศษ	ผู้เชี่ยวชาญพิเศษด้านการบริหารราชการ และการส่งเสริมการท่องเที่ยว	-	-	-	-	-	ยุบเลิก
2	พล.ต.ต.ณัชชัชพงศ์ ศศลักษณ์านนท์	ศศ.ม. (การจัดการสาธารณสุข)	ผู้เชี่ยวชาญพิเศษ	ผู้เชี่ยวชาญพิเศษด้านกฎหมาย และการบริหารราชการ	ผู้เชี่ยวชาญพิเศษ	ผู้เชี่ยวชาญพิเศษด้านกฎหมาย และการบริหารราชการ	292,800	-	-	
3	- ว่าง -	-	-	-	ผู้เชี่ยวชาญพิเศษ	ผู้เชี่ยวชาญพิเศษด้านการป้องกันและบรรเทาสาธารณภัย และบริหารราชการ	292,800	-	-	กำหนดเพิ่ม
4	นายพีระพล หงส์ศุภางค์พันธ์	น.บ. (นิเทศศาสตร์)	ภารกิจ	ผู้ช่วยนิติกร	ภารกิจ	ผู้ช่วยนิติกร	180,000	-	-	
5	นายอภิวัฒน์ พรางแก้ว	นิเทศศาสตร์(วิทยุและโทรทัศน์)	ภารกิจ	ผู้ช่วยนักพัฒนาการท่องเที่ยว	ภารกิจ	ผู้ช่วยนักพัฒนาการท่องเที่ยว	189,720	-	-	
6	น.ส.วนิดา พิณประกาศ์	ศศ.บ. (รัฐประศาสนศาสตร์)	ภารกิจ	ผู้ช่วยนักพัฒนาการท่องเที่ยว	ภารกิจ	ผู้ช่วยนักพัฒนาการท่องเที่ยว	180,000	-	-	
7	- ว่าง -	-	ภารกิจ	ผู้ช่วยนักพัฒนาการท่องเที่ยว	ภารกิจ	ผู้ช่วยนักพัฒนาการท่องเที่ยว	180,000	-	-	ว่างเดิม
8	- ว่าง -	-	ภารกิจ	ผู้ช่วยนักพัฒนาการท่องเที่ยว	ภารกิจ	ผู้ช่วยนักพัฒนาการท่องเที่ยว	180,000	-	-	ว่างเดิม
9	- ว่าง -	-	ภารกิจ	ผู้ช่วยนักจัดการงานทั่วไป	ภารกิจ	ผู้ช่วยนักจัดการงานทั่วไป	180,000	-	-	ว่างเดิม
10	- ว่าง -	-	-	-	ภารกิจ	ผู้ช่วยนักจัดการงานทั่วไป	180,000	-	-	กำหนดเพิ่ม
11	- ว่าง -	-	ภารกิจ	ผู้ช่วยนักวิชาการคอมพิวเตอร์	ภารกิจ	ผู้ช่วยนักวิชาการคอมพิวเตอร์	180,000	-	-	ว่างเดิม
12	นายวรเศรษฐ์ อภิพงษ์โยธิน	ศศ.บ. (การจัดการทั่วไป)	ภารกิจ	ผู้ช่วยเจ้าพนักงานธุรการ	ภารกิจ	ผู้ช่วยเจ้าพนักงานธุรการ	177,120	-	-	
13	น.ส.กรรณิภา ฉายแก้ว	ปวช. (การขาย)	ภารกิจ	ผู้ช่วยเจ้าพนักงานธุรการ	ภารกิจ	ผู้ช่วยเจ้าพนักงานธุรการ	136,080	-	-	
14	น.ส.นันทิยา แซ่ลี	บธ.บ. (การบัญชี)	ภารกิจ	ผู้ช่วยเจ้าพนักงานธุรการ	ภารกิจ	ผู้ช่วยเจ้าพนักงานธุรการ	163,560	-	-	
15	น.ส.คนารัตน์ เองจำรัส	ศศ.บ. (การจัดการชุมชน)	ภารกิจ	ผู้ช่วยเจ้าพนักงานธุรการ	ภารกิจ	ผู้ช่วยเจ้าพนักงานธุรการ	159,840	-	-	
16	น.ส.วีไลวรรณ โพธิเงิน	บธ.บ. (การจัดการทั่วไป)	ภารกิจ	ผู้ช่วยเจ้าพนักงานธุรการ	ภารกิจ	ผู้ช่วยเจ้าพนักงานธุรการ	150,480	-	-	
17	น.ส.วสุรีย์ สุขย์ออย	บริหารธุรกิจ(การบัญชี)	ภารกิจ	ผู้ช่วยเจ้าพนักงานธุรการ	ภารกิจ	ผู้ช่วยเจ้าพนักงานธุรการ	173,040	-	-	
18	นายรัฐนิติ แสงสุวรรณ	ปวส. (คอมพิวเตอร์ธุรกิจ)	ภารกิจ	ผู้ช่วยเจ้าพนักงานธุรการ	ภารกิจ	ผู้ช่วยเจ้าพนักงานธุรการ	138,000	-	-	
19	น.ส.จันทิมา เกียรติภัทรานนท์	วท.บ. (เกษตรศาสตร์)	ภารกิจ	ผู้ช่วยเจ้าพนักงานธุรการ	ภารกิจ	ผู้ช่วยเจ้าพนักงานธุรการ	138,000	-	-	
20	น.ส.ชุตติกาญจน์ วงศ์เปี่ยม	ปวส. (การบัญชี)	ภารกิจ	ผู้ช่วยเจ้าพนักงานธุรการ	ภารกิจ	ผู้ช่วยเจ้าพนักงานธุรการ	150,480	-	-	
21	น.ส.สุภาวิณี ไข่ช้าง	ศศ.บ. (ภาษาอังกฤษธุรกิจ)	ภารกิจ	ผู้ช่วยเจ้าพนักงานธุรการ	ภารกิจ	ผู้ช่วยเจ้าพนักงานธุรการ	143,280	-	-	
22	นายพันธมิตร รอดบำเรอ	ร.บ. (รัฐประศาสนศาสตร์)	ภารกิจ	ผู้ช่วยเจ้าพนักงานธุรการ	ภารกิจ	ผู้ช่วยเจ้าพนักงานธุรการ	138,000	-	-	

ที่	ชื่อ - สกุล	คุณวุฒิการศึกษา	กรอบอัตรากำลังเดิม		กรอบอัตรากำลังใหม่		เงินเดือน			หมายเหตุ
			ประเภท พนักงานจ้าง	ตำแหน่ง	ประเภท พนักงานจ้าง	ตำแหน่ง	เงินเดือน	เงินประจำ ตำแหน่ง	เงินเพิ่มอื่นๆ/ เงินค่าตอบแทน	
23	น.ส.ศิริวรรณ จันทร์คำ	ปวส. (การบัญชี)	ภารกิจ	ผู้ช่วยเจ้าพนักงานธุรการ	ภารกิจ	ผู้ช่วยเจ้าพนักงานธุรการ	145,560	-	-	
24	- ว่าง -	-	ภารกิจ	ผู้ช่วยเจ้าพนักงานธุรการ	-	-	-	-	-	ยุบเลิก
25	น.ส.สุภาวดี จิตติธำรง	บธ.บ. (เทคโนโลยีสารสนเทศทางธุรกิจ)	ภารกิจ	ผู้ช่วยเจ้าพนักงานส่งเสริมการท่องเที่ยว	ภารกิจ	ผู้ช่วยเจ้าพนักงานส่งเสริมการท่องเที่ยว	138,000	-	-	
26	น.ส.ธนพร พุทธิผล	ศศ.บ. (ภาษาตะวันออก)	ภารกิจ	ผู้ช่วยเจ้าพนักงานส่งเสริมการท่องเที่ยว	ภารกิจ	ผู้ช่วยเจ้าพนักงานส่งเสริมการท่องเที่ยว	138,000	-	-	
27	- ว่าง -	-	ภารกิจ	ผู้ช่วยเจ้าพนักงานส่งเสริมการท่องเที่ยว	ภารกิจ	ผู้ช่วยเจ้าพนักงานส่งเสริมการท่องเที่ยว	138,000	-	-	ว่างเต็ม
28	นายสุรชัย กุศลเหลือ	ม.3	ภารกิจ	พนักงานขับรถยนต์	ภารกิจ	พนักงานขับรถยนต์	118,920	-	-	
29	นายประเสริฐ นามมีฤทธิ์	ปวส. (เครื่องกล)	ภารกิจ	พนักงานขับรถยนต์	ภารกิจ	พนักงานขับรถยนต์	112,800	-	-	
30	นายยงยุทธ วิโรจน์ธนกิจ	ป.6	ภารกิจ	พนักงานขับรถยนต์	ภารกิจ	พนักงานขับรถยนต์	112,800	-	-	
31	- ว่าง -	-	ภารกิจ	พนักงานขับรถยนต์	ภารกิจ	พนักงานขับรถยนต์	112,800	-	-	ว่างเต็ม
32	- ว่าง -	-	ภารกิจ	พนักงานขับรถยนต์	ภารกิจ	พนักงานขับรถยนต์	112,800	-	-	ว่างเต็ม
33	- ว่าง -	-	ภารกิจ	พนักงานขับรถยนต์	ภารกิจ	พนักงานขับรถยนต์	112,800	-	-	ว่างเต็ม
34	- ว่าง -	-	ภารกิจ	พนักงานขับรถยนต์	ภารกิจ	พนักงานขับรถยนต์	112,800	-	-	ว่างเต็ม
35	- ว่าง -	-	ภารกิจ	พนักงานขับรถยนต์	ภารกิจ	พนักงานขับรถยนต์	112,800	-	-	ว่างเต็ม
36	- ว่าง -	-	ภารกิจ	พนักงานขับรถยนต์	ภารกิจ	พนักงานขับรถยนต์	112,800	-	-	ว่างเต็ม
37	- ว่าง -	-	ภารกิจ	พนักงานขับรถยนต์	ภารกิจ	พนักงานขับรถยนต์	112,800	-	-	ว่างเต็ม
38	- ว่าง -	-	ภารกิจ	พนักงานขับรถยนต์	ภารกิจ	พนักงานขับรถยนต์	112,800	-	-	ว่างเต็ม
39	- ว่าง -	-	ภารกิจ	พนักงานขับรถยนต์	ภารกิจ	พนักงานขับรถยนต์	112,800	-	-	ว่างเต็ม
40	- ว่าง -	-	ภารกิจ	พนักงานดับเพลิง	ภารกิจ	พนักงานดับเพลิง	112,800	-	-	ว่างเต็ม
41	- ว่าง -	-	ภารกิจ	พนักงานดับเพลิง	ภารกิจ	พนักงานดับเพลิง	112,800	-	-	ว่างเต็ม
42	- ว่าง -	-	ภารกิจ	พนักงานดับเพลิง	ภารกิจ	พนักงานดับเพลิง	112,800	-	-	ว่างเต็ม
43	- ว่าง -	-	ภารกิจ	พนักงานดับเพลิง	ภารกิจ	พนักงานดับเพลิง	112,800	-	-	ว่างเต็ม
44	- ว่าง -	-	ภารกิจ	พนักงานดับเพลิง	ภารกิจ	พนักงานดับเพลิง	112,800	-	-	ว่างเต็ม
45	- ว่าง -	-	ภารกิจ	พนักงานดับเพลิง	ภารกิจ	พนักงานดับเพลิง	112,800	-	-	ว่างเต็ม
46	- ว่าง -	-	ภารกิจ	พนักงานดับเพลิง	ภารกิจ	พนักงานดับเพลิง	112,800	-	-	ว่างเต็ม
47	- ว่าง -	-	ภารกิจ	พนักงานดับเพลิง	ภารกิจ	พนักงานดับเพลิง	112,800	-	-	ว่างเต็ม
48	- ว่าง -	-	ภารกิจ	พนักงานดับเพลิง	ภารกิจ	พนักงานดับเพลิง	112,800	-	-	ว่างเต็ม
49	- ว่าง -	-	ภารกิจ	พนักงานดับเพลิง	ภารกิจ	พนักงานดับเพลิง	112,800	-	-	ว่างเต็ม

ที่	ชื่อ - สกุล	คุณวุฒิการศึกษา	กรอบอัตราเก่าเดิม		กรอบอัตราค่าจ้างใหม่		เงินเดือน			หมายเหตุ
			ประเภท พนักงานจ้าง	ตำแหน่ง	ประเภท พนักงานจ้าง	ตำแหน่ง	เงินเดือน	เงินประจำ ตำแหน่ง	เงินเพิ่มอื่นๆ/ เงินค่าตอบแทน	
50	- ว่าง -	-	ภารกิจ	พนักงานดับเพลิง	ภารกิจ	พนักงานดับเพลิง	112,800	-	-	ว่างเดิม
51	- ว่าง -	-	ภารกิจ	พนักงานดับเพลิง	ภารกิจ	พนักงานดับเพลิง	112,800	-	-	ว่างเดิม
52	นายประสิทธิ์ชัย เกตุมอญ	ปวส. (เทคนิคยานยนต์)	ทั่วไป	พนักงานดับเพลิง	ทั่วไป	พนักงานดับเพลิง	108,000	-	-	
53	นายสุทธิชัย เหล่าสมบุญ	ปวส. (เครื่องกล)	ทั่วไป	พนักงานดับเพลิง	ทั่วไป	พนักงานดับเพลิง	108,000	-	-	
54	นายชัยพงศ์ มณีศรี	ปวช. (ช่างยนต์)	ทั่วไป	พนักงานดับเพลิง	ทั่วไป	พนักงานดับเพลิง	108,000	-	-	
55	นายธีรพร จรมา	บธ.บ (การจัดการ)	ทั่วไป	พนักงานดับเพลิง	ทั่วไป	พนักงานดับเพลิง	108,000	-	-	
56	นายศิริเศรษฐ์ แร่ออน	ม.6	ทั่วไป	พนักงานดับเพลิง	ทั่วไป	พนักงานดับเพลิง	108,000	-	-	
57	นายพีรพงศ์ เพ็ชรทับทิม	ปวช. (ช่างยนต์)	ทั่วไป	พนักงานดับเพลิง	ทั่วไป	พนักงานดับเพลิง	108,000	-	-	
58	นายประหยัด บุญญา	ป.6	ทั่วไป	พนักงานดับเพลิง	ทั่วไป	พนักงานดับเพลิง	108,000	-	-	
59	นายเดวิด พุทธสมมงคล	ศศ.บ.(ศิลปศาสตร์)	ทั่วไป	พนักงานดับเพลิง	ทั่วไป	พนักงานดับเพลิง	108,000	-	-	
60	นายกฤตमुख พันศิริพัฒน์	ปวส.(ช่างยนต์)	ทั่วไป	พนักงานดับเพลิง	ทั่วไป	พนักงานดับเพลิง	108,000	-	-	
61	นายทศพร เพ็ชรวงศ์	ปวส.(ช่างยนต์)	ทั่วไป	พนักงานดับเพลิง	ทั่วไป	พนักงานดับเพลิง	108,000	-	-	
62	นายมานพ พลอยชุม	ม.3	ทั่วไป	พนักงานดับเพลิง	ทั่วไป	พนักงานดับเพลิง	108,000	-	-	
63	นายพิพัฒน์ เศวรภายน	ปวส.(ไฟฟ้ากำลัง)	ทั่วไป	พนักงานดับเพลิง	ทั่วไป	พนักงานดับเพลิง	108,000	-	-	
64	นายภาวิน ศรีดารา	ม.6	ทั่วไป	พนักงานดับเพลิง	ทั่วไป	พนักงานดับเพลิง	108,000	-	-	
65	- ว่าง -	-	ทั่วไป	พนักงานดับเพลิง	ทั่วไป	พนักงานดับเพลิง	108,000	-	-	ว่างเดิม
66	- ว่าง -	-	ทั่วไป	พนักงานดับเพลิง	ทั่วไป	พนักงานดับเพลิง	108,000	-	-	ว่างเดิม
67	- ว่าง -	-	ทั่วไป	พนักงานดับเพลิง	ทั่วไป	พนักงานดับเพลิง	108,000	-	-	ว่างเดิม
68	- ว่าง -	-	ทั่วไป	พนักงานดับเพลิง	ทั่วไป	พนักงานดับเพลิง	108,000	-	-	ว่างเดิม
69	- ว่าง -	-	ทั่วไป	พนักงานดับเพลิง	ทั่วไป	พนักงานดับเพลิง	108,000	-	-	ว่างเดิม
70	- ว่าง -	-	ทั่วไป	พนักงานดับเพลิง	ทั่วไป	พนักงานดับเพลิง	108,000	-	-	ว่างเดิม
71	- ว่าง -	-	ทั่วไป	พนักงานดับเพลิง	ทั่วไป	พนักงานดับเพลิง	108,000	-	-	ว่างเดิม
72	- ว่าง -	-	ทั่วไป	พนักงานดับเพลิง	ทั่วไป	พนักงานดับเพลิง	108,000	-	-	ว่างเดิม
73	- ว่าง -	-	ทั่วไป	พนักงานดับเพลิง	ทั่วไป	พนักงานดับเพลิง	108,000	-	-	ว่างเดิม
74	- ว่าง -	-	ทั่วไป	พนักงานดับเพลิง	ทั่วไป	พนักงานดับเพลิง	108,000	-	-	ว่างเดิม
75	- ว่าง -	-	ทั่วไป	พนักงานดับเพลิง	ทั่วไป	พนักงานดับเพลิง	108,000	-	-	ว่างเดิม
76	- ว่าง -	-	ทั่วไป	พนักงานวิทยุ	ทั่วไป	พนักงานวิทยุ	108,000	-	-	ว่างเดิม

ที่	ชื่อ - สกุล	คุณวุฒิการศึกษา	กรอบอัตราเก่าเดิม		กรอบอัตราค่าจ้างใหม่		เงินเดือน			หมายเหตุ
			ประเภทพนักงานจ้าง	ตำแหน่ง	ประเภทพนักงานจ้าง	ตำแหน่ง	เงินเดือน	เงินประจำตำแหน่ง	เงินเพิ่มอื่น ๆ / เงินค่าตอบแทน	
77	- ว่าง -	-	ทั่วไป	พนักงานวิทยุ	ทั่วไป	พนักงานวิทยุ	108,000	-	-	ว่างเดิม
78	นายพิศิษฐ์ จันทร์แก้ว	ม.6	ทั่วไป	เจ้าหน้าที่สถานีขนส่ง	ทั่วไป	เจ้าหน้าที่สถานีขนส่ง	108,000	-	-	
79	นางกุลธิดา กองศรีกุลดิลก	ศศ.บ. (การจัดการทั่วไป)	ทั่วไป	เจ้าหน้าที่สถานีขนส่ง	ทั่วไป	เจ้าหน้าที่สถานีขนส่ง	108,000	-	-	
80	นางวาสนา อรุณเลิศศรี	ปวส. (การตลาด)	ทั่วไป	เจ้าหน้าที่สถานีขนส่ง	ทั่วไป	เจ้าหน้าที่สถานีขนส่ง	108,000	-	-	
81	นายกำธร นิมศรี	อนุปริญญา (การจัดการทั่วไป)	ทั่วไป	เจ้าหน้าที่สถานีขนส่ง	ทั่วไป	เจ้าหน้าที่สถานีขนส่ง	108,000	-	-	
82	นางสินาภรณ์ ว่องเขตต์กรณ์	ปวช. (เทคนิคสถาปัตยกรรม)	ทั่วไป	เจ้าหน้าที่สถานีขนส่ง	ทั่วไป	เจ้าหน้าที่สถานีขนส่ง	108,000	-	-	
83	นางอัญชลี เซฐบัณฑิตย์	วท.บ. (เกษตรศาสตร์)	ทั่วไป	เจ้าหน้าที่สถานีขนส่ง	ทั่วไป	เจ้าหน้าที่สถานีขนส่ง	108,000	-	-	
84	นางวีรปภา ทับทิมทอง	ป.6	ทั่วไป	คนงาน	ทั่วไป	คนงาน	108,000	-	-	
85	น.ส.รุ่งนภา บุญช้าง	ม.6	ทั่วไป	คนงาน	ทั่วไป	คนงาน	108,000	-	-	
86	น.ส.ธิดิถัญญาพัชน ทรัพย์สงเสริม	ม.6	ทั่วไป	คนงาน	ทั่วไป	คนงาน	108,000	-	-	
87	นายมาวิน ม่วงจีน	ม.3	ทั่วไป	คนงาน	ทั่วไป	คนงาน	108,000	-	-	
88	- ว่าง -	-	-	-	ทั่วไป	คนงาน	108,000	-	-	กำหนดเพิ่ม
89	- ว่าง -	-	-	-	ทั่วไป	คนงาน	108,000	-	-	กำหนดเพิ่ม
				<b>สำนักงานเลขานุการองค์การบริหารส่วนจังหวัด</b>		<b>สำนักงานเลขานุการองค์การบริหารส่วนจังหวัด</b>				
90	นายเอกสิทธิ์ ทรัพย์ประเสริฐ	วท.บ. (เทคโนโลยีอุตสาหกรรม)	ภารกิจ	ผู้ช่วยนักวิชาการคอมพิวเตอร์	ภารกิจ	ผู้ช่วยนักวิชาการคอมพิวเตอร์	287,400	-	-	
91	นายวงศกร ถ้ำโคนทอง	วท.บ. (เทคโนโลยีสารสนเทศและการสื่อสาร)	ภารกิจ	ผู้ช่วยนักวิชาการคอมพิวเตอร์	ภารกิจ	ผู้ช่วยนักวิชาการคอมพิวเตอร์	189,720	-	-	
92	นางสาวชลิตา น้อยสนธิ	ปวส. (การเลขานุการ)	ภารกิจ	ผู้ช่วยนักจัดการงานทั่วไป	ภารกิจ	ผู้ช่วยนักจัดการงานทั่วไป	189,720	-	-	
93	นางสาวเครือมาศ พุ่มสงวน	บธ.บ. (การจัดการทั่วไป)	ภารกิจ	ผู้ช่วยนักจัดการงานทั่วไป	ภารกิจ	ผู้ช่วยนักจัดการงานทั่วไป	189,720	-	-	
94	น.ส.ธัญนิสา อีสริยวัชรากร	ศศ.บ. (เอเชียตะวันออกเฉียงใต้ศึกษา)	ภารกิจ	ผู้ช่วยนักจัดการงานทั่วไป	ภารกิจ	ผู้ช่วยนักจัดการงานทั่วไป	180,000	-	-	
95	- ว่าง -	-	ภารกิจ	ผู้ช่วยนักจัดการงานทั่วไป	ภารกิจ	ผู้ช่วยนักจัดการงานทั่วไป	180,000	-	-	ว่างเดิม
96	- ว่าง -	-	ภารกิจ	ผู้ช่วยนักจัดการงานทั่วไป	ภารกิจ	ผู้ช่วยนักจัดการงานทั่วไป	180,000	-	-	ว่างเดิม
97	- ว่าง -	-	ภารกิจ	ผู้ช่วยนักจัดการงานทั่วไป	ภารกิจ	ผู้ช่วยนักจัดการงานทั่วไป	180,000	-	-	ว่างเดิม
98	- ว่าง -	-	ภารกิจ	ผู้ช่วยนักจัดการงานทั่วไป	ภารกิจ	ผู้ช่วยนักจัดการงานทั่วไป	180,000	-	-	ว่างเดิม
99	- ว่าง -	-	ภารกิจ	ผู้ช่วยนักจัดการงานทั่วไป	ภารกิจ	ผู้ช่วยนักจัดการงานทั่วไป	180,000	-	-	ว่างเดิม
100	นางสาวพิมพ์กฤษณา ชาดีดี	วท.บ. (วิทยาศาสตร์ชีวภาพ)	ภารกิจ	ผู้ช่วยเจ้าพนักงานธุรการ	ภารกิจ	ผู้ช่วยเจ้าพนักงานธุรการ	145,560	-	-	
101	น.ส.สมนันทน์ พิทยประภาสิทธิ์	ปวส. (อิเล็กทรอนิกส์)	ภารกิจ	ผู้ช่วยเจ้าพนักงานธุรการ	ภารกิจ	ผู้ช่วยเจ้าพนักงานธุรการ	143,280	-	-	เกลี้ยอัตรา
										กำลังมาจากกองยุทธศาสตร์ฯ

ที่	ชื่อ - สกุล	คุณวุฒิการศึกษา	กรอบอัตราค่าจ้างเดิม		กรอบอัตราค่าจ้างใหม่		เงินเดือน			หมายเหตุ
			ประเภท พนักงานจ้าง	ตำแหน่ง	ประเภท พนักงานจ้าง	ตำแหน่ง	เงินเดือน	เงินประจำ ตำแหน่ง	เงินเพิ่มอื่นๆ/ เงินค่าตอบแทน	
102	- ว่าง -	-	ภารกิจ	ผู้ช่วยเจ้าพนักงานธุรการ	ภารกิจ	ผู้ช่วยเจ้าพนักงานธุรการ	138,000	-	-	ว่างเดิม
103	- ว่าง -	-	ภารกิจ	ผู้ช่วยเจ้าพนักงานธุรการ	ภารกิจ	ผู้ช่วยเจ้าพนักงานธุรการ	138,000	-	-	ว่างเดิม
104	- ว่าง -	-	ภารกิจ	ผู้ช่วยเจ้าพนักงานธุรการ	ภารกิจ	ผู้ช่วยเจ้าพนักงานธุรการ	138,000	-	-	ว่างเดิม
105	- ว่าง -	-	ภารกิจ	ผู้ช่วยเจ้าพนักงานธุรการ	ภารกิจ	ผู้ช่วยเจ้าพนักงานธุรการ	138,000	-	-	ว่างเดิม
106	นายพิทักษ์ อื่นคำ	ศศ.บ. (การจัดการทั่วไป)	ภารกิจ	พนักงานขับรถยนต์	ภารกิจ	พนักงานขับรถยนต์	197,880	-	-	
107	นายมีชัย ดวงรัมย์	ม.3	ภารกิจ	พนักงานขับรถยนต์	ภารกิจ	พนักงานขับรถยนต์	190,080	-	-	
108	นายยุทธนา โยคี	เครื่องยนต์	ภารกิจ	พนักงานขับรถยนต์	ภารกิจ	พนักงานขับรถยนต์	117,120	-	-	
109	นายธนต์ ทยาสิน	ม.6	ภารกิจ	พนักงานขับรถยนต์	ภารกิจ	พนักงานขับรถยนต์	154,440	-	-	
110	- ว่าง -	-	ภารกิจ	พนักงานขับรถยนต์	ภารกิจ	พนักงานขับรถยนต์	112,800	-	-	ว่างเดิม
111	- ว่าง -	-	-	-	ภารกิจ	พนักงานขับรถยนต์	112,800	-	-	กำหนดเพิ่ม
112	- ว่าง -	-	-	-	ภารกิจ	พนักงานขับรถยนต์	112,800	-	-	กำหนดเพิ่ม
113	- ว่าง -	-	-	-	ภารกิจ	พนักงานขับรถยนต์	112,800	-	-	กำหนดเพิ่ม
114	- ว่าง -	-	-	-	ภารกิจ	พนักงานขับรถยนต์	112,800	-	-	กำหนดเพิ่ม
115	- ว่าง -	-	-	-	ภารกิจ	พนักงานขับรถยนต์	112,800	-	-	กำหนดเพิ่ม
116	นางสาวสุภารัตน์ จันทรากุลพงษ์	ม.6	ทั่วไป	คนงาน	ทั่วไป	คนงาน	108,000	-	-	
				<b>กองคลัง</b>		<b>กองคลัง</b>				
117	นางสาวจินตนา อัครประสิทธิ์กุล	บธ.บ.(เทคโนโลยีสารสนเทศทางธุรกิจ)	ภารกิจ	ผู้ช่วยนักวิชาการคอมพิวเตอร์	ภารกิจ	ผู้ช่วยนักวิชาการคอมพิวเตอร์	245,520	-	-	
118	- ว่าง -	-	ภารกิจ	ผู้ช่วยนักวิชาการคอมพิวเตอร์	ภารกิจ	ผู้ช่วยนักวิชาการคอมพิวเตอร์	180,000	-	-	ว่างเดิม
119	- ว่าง -	-	-	-	ภารกิจ	ผู้ช่วยนักจัดการงานทั่วไป	180,000	-	-	กำหนดเพิ่ม
120	นางพัฒน์นรี ธีระประวัติ	บธ.บ. (การบัญชี)	ภารกิจ	ผู้ช่วยนักวิชาการเงินและบัญชี	ภารกิจ	ผู้ช่วยนักวิชาการเงินและบัญชี	180,000	-	-	
121	น.ส.จันทิมา พิณประสิทธิ์	บธ.บ. (การจัดการทั่วไป)	ภารกิจ	ผู้ช่วยนักวิชาการพัสดุ	ภารกิจ	ผู้ช่วยนักวิชาการพัสดุ	186,840	-	-	
122	นางสาวปาจารีย์ อ่างเงิน	บธ.บ.(การบัญชี)	ภารกิจ	ผู้ช่วยเจ้าพนักงานการเงินและบัญชี	ภารกิจ	ผู้ช่วยเจ้าพนักงานการเงินและบัญชี	165,120	-	-	
123	- ว่าง -	-	ภารกิจ	ผู้ช่วยเจ้าพนักงานการเงินและบัญชี	ภารกิจ	ผู้ช่วยเจ้าพนักงานการเงินและบัญชี	138,000	-	-	ว่างเดิม
124	นางสาวกฤษณา สุขวาจา	ปวส. (คอมพิวเตอร์ธุรกิจ)	ภารกิจ	ผู้ช่วยเจ้าพนักงานธุรการ	ภารกิจ	ผู้ช่วยเจ้าพนักงานธุรการ	165,120	-	-	
125	นางสาววารังรัตน์ ทรงแสงปัญญากุล	ปวส. (การโรงแรมและบริการ)	ภารกิจ	ผู้ช่วยเจ้าพนักงานธุรการ	ภารกิจ	ผู้ช่วยเจ้าพนักงานธุรการ	145,560	-	-	
126	นายกันตัท พิริยะไวย	ปวส. (การบัญชี)	ภารกิจ	ผู้ช่วยเจ้าพนักงานธุรการ	ภารกิจ	ผู้ช่วยเจ้าพนักงานธุรการ	150,480	-	-	
127	น.ส.โสภิตา พุ่มสุวรรณ	ค.บ. (เทคโนโลยีและนวัตกรรม)	ภารกิจ	ผู้ช่วยเจ้าพนักงานธุรการ	ภารกิจ	ผู้ช่วยเจ้าพนักงานธุรการ	143,280	-	-	

ที่	ชื่อ - สกุล	คุณวุฒิการศึกษา	กรอบอัตราค่าจ้างเดิม		กรอบอัตราค่าจ้างใหม่		เงินเดือน			หมายเหตุ
			ประเภทพนักงานจ้าง	ตำแหน่ง	ประเภทพนักงานจ้าง	ตำแหน่ง	เงินเดือน	เงินประจำตำแหน่ง	เงินเพิ่มอื่นๆ/เงินค่าตอบแทน	
128	น.ส.ปัทมวรรณ จวงเจิม	บธ.บ. (การเงินและการธนาคาร)	ภารกิจ	ผู้ช่วยเจ้าพนักงานธุรการ	ภารกิจ	ผู้ช่วยเจ้าพนักงานธุรการ	143,280	-	-	
129	-ว่าง-	-	-	-	ภารกิจ	ผู้ช่วยเจ้าพนักงานธุรการ	138,000	-	-	ว่างเดิม
130	-ว่าง-	-	ภารกิจ	ผู้ช่วยเจ้าพนักงานธุรการ	-	-	-	-	-	ยุบเลิก
131	น.ส.ประณีตา มาตกิจ	ปวส.(การบัญชี)	ภารกิจ	ผู้ช่วยเจ้าพนักงานพัสดุ	ภารกิจ	ผู้ช่วยเจ้าพนักงานพัสดุ	143,280	-	-	
132	-ว่าง-	-	ภารกิจ	ผู้ช่วยเจ้าพนักงานพัสดุ	ภารกิจ	ผู้ช่วยเจ้าพนักงานพัสดุ	138,000	-	-	ว่างเดิม
				<b>สำนักช่าง</b>		<b>สำนักช่าง</b>				
133	นายณฤช เจริญศรี	ศศ.บ. (ศิลปกรรม)	ภารกิจ	ผู้ช่วยนักผังเมือง	ภารกิจ	ผู้ช่วยนักผังเมือง	307,320	-	-	
134	-ว่าง-	-	-	-	ภารกิจ	ผู้ช่วยวิศวกรโยธา	180,000	-	-	กำหนดเพิ่ม
135	-ว่าง-	-	-	-	ภารกิจ	ผู้ช่วยวิศวกรเครื่องกล	180,000	-	-	กำหนดเพิ่ม
136	นายปิยะ เดชธนู	วทบ.(เทคโนโลยีสารสนเทศ)	ภารกิจ	ผู้ช่วยนักวิชาการคอมพิวเตอร์	ภารกิจ	ผู้ช่วยนักวิชาการคอมพิวเตอร์	186,840	-	-	
137	-ว่าง-	-	ภารกิจ	ผู้ช่วยสถาปนิก	ภารกิจ	ผู้ช่วยสถาปนิก	180,000	-	-	ว่างเดิม
138	นายธนธัช สนิธิสุทธิ	ปวส. (ช่างก่อสร้าง)	ภารกิจ	ผู้ช่วยนายช่างสำรวจ	ภารกิจ	ผู้ช่วยนายช่างสำรวจ	208,320	-	-	
139	นายบัณฑิต อินทร์เนตร	ปวส.(เทคนิคการก่อสร้าง)	ภารกิจ	ผู้ช่วยนายช่างสำรวจ	ภารกิจ	ผู้ช่วยนายช่างสำรวจ	214,080	-	-	
140	นางสาวณรินทร์ภัทร์ ดำรงค์สกุล	ปวส. (เทคนิคสถาปัตยกรรม)	ภารกิจ	ผู้ช่วยนายช่างโยธา	ภารกิจ	ผู้ช่วยนายช่างโยธา	214,080	-	-	
141	-ว่าง-	-	-	-	ภารกิจ	ผู้ช่วยนายช่างโยธา	138,000	-	-	กำหนดเพิ่ม
142	-ว่าง-	-	-	-	ภารกิจ	ผู้ช่วยนายช่างโยธา	138,000	-	-	กำหนดเพิ่ม
143	-ว่าง-	-	-	-	ภารกิจ	ผู้ช่วยนายช่างโยธา	138,000	-	-	กำหนดเพิ่ม
144	นายดุสิต พลอยมะกล้า	ปวส. (การก่อสร้าง)	ภารกิจ	ผู้ช่วยนายช่างผังเมือง	ภารกิจ	ผู้ช่วยนายช่างผังเมือง	143,280	-	-	
145	นายพีรภาส รุ่งศรี	ปวส. (ช่างโยธา)	ภารกิจ	ผู้ช่วยนายช่างเขียนแบบ	ภารกิจ	ผู้ช่วยนายช่างเขียนแบบ	229,440	-	-	
146	นางอัจฉรา แดงน้อย	ปวส. (ช่างก่อสร้าง)	ภารกิจ	ผู้ช่วยนายช่างเขียนแบบ	ภารกิจ	ผู้ช่วยนายช่างเขียนแบบ	218,760	-	-	
147	นางสาวอลิษา แสงสุวรรณศรี	ปวส. (ก่อสร้าง)	ภารกิจ	ผู้ช่วยนายช่างเขียนแบบ	ภารกิจ	ผู้ช่วยนายช่างเขียนแบบ	171,960	-	-	
148	นางสาวกัญญาภักดิ์ สุขคำปา	ปวส.(เทคนิคสถาปัตยกรรม)	ภารกิจ	ผู้ช่วยนายช่างเขียนแบบ	ภารกิจ	ผู้ช่วยนายช่างเขียนแบบ	143,280	-	-	
149	-ว่าง-	-	-	-	ภารกิจ	ผู้ช่วยนายช่างเขียนแบบ	138,000	-	-	กำหนดเพิ่ม
150	นายทศวรรษ วงษ์ขุนเณร	ปวส. (อิเล็กทรอนิกส์)	ภารกิจ	ผู้ช่วยนายช่างไฟฟ้า	ภารกิจ	ผู้ช่วยนายช่างไฟฟ้า	143,280	-	-	ว่างจากการ
								เกลี้ยอัตราค่าจ้างไปกองยุทธศาสตร์ฯ		

ที่	ชื่อ - สกุล	คุณวุฒิการศึกษา	กรอบอัตราเก่าเดิม		กรอบอัตราค่าจ้างใหม่		เงินเดือน			หมายเหตุ
			ประเภท พนักงานจ้าง	ตำแหน่ง	ประเภท พนักงานจ้าง	ตำแหน่ง	เงินเดือน	เงินประจำ ตำแหน่ง	เงินเพิ่มอื่นๆ/ เงินค่าตอบแทน	
151	นายวินัย กวานตระกูล	ปวส. (ไฟฟ้ากำลัง)	ภารกิจ	ผู้ช่วยนายช่างไฟฟ้า	ภารกิจ	ผู้ช่วยนายช่างไฟฟ้า	169,080	-	-	
152	-ว่าง-	-	ภารกิจ	ผู้ช่วยนายช่างไฟฟ้า	ภารกิจ	ผู้ช่วยนายช่างไฟฟ้า	138,000	-	-	ว่างเดิม
153	นางสาววิภาวรรณ แก้วมาลี	อนุปริญญา (การจัดการทั่วไป)	ภารกิจ	ผู้ช่วยเจ้าพนักงานธุรการ	ภารกิจ	ผู้ช่วยเจ้าพนักงานธุรการ	156,960	-	-	
154	นางสาวลัดดาวัลย์ จูประไพ	ปวส. (การบัญชี)	ภารกิจ	ผู้ช่วยเจ้าพนักงานธุรการ	ภารกิจ	ผู้ช่วยเจ้าพนักงานธุรการ	145,560	-	-	
155	นายสมพงษ์ ประภากรวิริยะ	ศศ.บ.(รัฐประศาสนศาสตร์)	ภารกิจ	ผู้ช่วยเจ้าพนักงานธุรการ	ภารกิจ	ผู้ช่วยเจ้าพนักงานธุรการ	143,280	-	-	
156	-ว่าง-	-	-	-	ภารกิจ	ผู้ช่วยเจ้าพนักงานธุรการ	138,000	-	-	กำหนดเพิ่ม
157	-ว่าง-	-	-	-	ภารกิจ	ผู้ช่วยเจ้าพนักงานธุรการ	138,000	-	-	กำหนดเพิ่ม
158	-ว่าง-	-	-	-	ภารกิจ	ผู้ช่วยเจ้าพนักงานธุรการ	138,000	-	-	กำหนดเพิ่ม
159	-ว่าง-	-	-	-	ภารกิจ	ผู้ช่วยเจ้าพนักงานธุรการ	138,000	-	-	กำหนดเพิ่ม
160	นายวรพจน์ ไตภู	ปวส. (เครื่องกล)	ภารกิจ	ผู้ช่วยนายช่างเครื่องกล	ภารกิจ	ผู้ช่วยนายช่างเครื่องกล	215,880	-	-	
161	นายศนันย์วิทย์ ไกรศรีทา	ปวช. (ช่างยนต์)	ภารกิจ	ผู้ช่วยนายช่างเครื่องกล	ภารกิจ	ผู้ช่วยนายช่างเครื่องกล	134,640	-	-	
162	นายสามารถ ทับทิมทอง	ป.6	ภารกิจ	พ. ชับเครื่องจักรกลขนาดหนัก	ภารกิจ	พ. ชับเครื่องจักรกลขนาดหนัก	330,240	-	-	
163	นายโสภณ เจียมจันทร์เพชร	ปวส. (ช่างยนต์)	ภารกิจ	พ. ชับเครื่องจักรกลขนาดหนัก	ภารกิจ	พ. ชับเครื่องจักรกลขนาดหนัก	302,280	-	-	
164	นายพรธรา อาศวนเวช	ป.6	ภารกิจ	พ. ชับเครื่องจักรกลขนาดหนัก	ภารกิจ	พ. ชับเครื่องจักรกลขนาดหนัก	305,160	-	-	
165	นายธงชัย เลิศนภากุล	ม.6	ภารกิจ	พ. ชับเครื่องจักรกลขนาดหนัก	ภารกิจ	พ. ชับเครื่องจักรกลขนาดหนัก	289,920	-	-	
166	นายพันธุศักดิ์ บุญศรีสะอาด	ป.6	ภารกิจ	พ. ชับเครื่องจักรกลขนาดหนัก	ภารกิจ	พ. ชับเครื่องจักรกลขนาดหนัก	283,920	-	-	
167	-ว่าง-	-	ภารกิจ	พ. ชับเครื่องจักรกลขนาดหนัก	ภารกิจ	พ. ชับเครื่องจักรกลขนาดหนัก	180,000	-	-	ว่างเดิม
168	นายกรชัย แสงวิเศษ	ป.6	ภารกิจ	พ. ชับเครื่องจักรกลขนาดหนัก	ภารกิจ	พ. ชับเครื่องจักรกลขนาดหนัก	287,400	-	-	
169	นายพรชัย ทับทิม	ป.5	ภารกิจ	พ. ชับเครื่องจักรกลขนาดหนัก	ภารกิจ	พ. ชับเครื่องจักรกลขนาดหนัก	287,760	-	-	
170	นายพรพจน์ เมฆะยานนท์	ม.6	ภารกิจ	พ. ชับเครื่องจักรกลขนาดหนัก	ภารกิจ	พ. ชับเครื่องจักรกลขนาดหนัก	290,160	-	-	
171	นายคมกฤต หาญสำโรง	ม.3	ภารกิจ	พ. ชับเครื่องจักรกลขนาดหนัก	ภารกิจ	พ. ชับเครื่องจักรกลขนาดหนัก	273,720	-	-	
172	นายวัชร คุฤหบดี	ม.6	ภารกิจ	พ. ชับเครื่องจักรกลขนาดหนัก	ภารกิจ	พ. ชับเครื่องจักรกลขนาดหนัก	215,040	-	-	
173	นายกมล ปลื้มพวก	ม.6	ภารกิจ	พ. ชับเครื่องจักรกลขนาดหนัก	ภารกิจ	พ. ชับเครื่องจักรกลขนาดหนัก	180,000	-	-	
174	นายยุทธพงษ์ สว่างชิน	ม.6	ภารกิจ	พ. ชับเครื่องจักรกลขนาดหนัก	ภารกิจ	พ. ชับเครื่องจักรกลขนาดหนัก	180,000	-	-	

ที่	ชื่อ - สกุล	คุณวุฒิการศึกษา	กรอบอัตราเก่าเดิม		กรอบอัตราค่าจ้างใหม่		เงินเดือน			หมายเหตุ
			ประเภท พนักงานจ้าง	ตำแหน่ง	ประเภท พนักงานจ้าง	ตำแหน่ง	เงินเดือน	เงินประจำ ตำแหน่ง	เงินเพิ่มอื่นๆ/ เงินค่าตอบแทน	
175	-ว่าง-	-	-	-	ภารกิจ	พ. ชับเครื่องจักรกลขนาดหนัก	180,000	-	-	กำหนดเพิ่ม
176	นายสุทธิพร ศิริเอก	ม.3	ภารกิจ	พ. ชับเครื่องจักรกลขนาดกลาง	ภารกิจ	พ. ชับเครื่องจักรกลขนาดกลาง	189,720	-	-	
177	นายรัชชัย ทองสี	ม.3	ภารกิจ	พ. ชับเครื่องจักรกลขนาดกลาง	ภารกิจ	พ. ชับเครื่องจักรกลขนาดกลาง	180,000	-	-	
178	นายประมาน ขาวหมดจาด	ปวส.(คอมพิวเตอร์ธุรกิจ)	ภารกิจ	พ. ชับเครื่องจักรกลขนาดกลาง	ภารกิจ	พ. ชับเครื่องจักรกลขนาดกลาง	208,320	-	-	
179	นายกุศล จันทร์แจ่มโย	ป.6	ภารกิจ	พ. ชับเครื่องจักรกลขนาดกลาง	ภารกิจ	พ. ชับเครื่องจักรกลขนาดกลาง	213,600	-	-	
180	นายธาดา จารย์แก้ว	ม.3	ภารกิจ	พ. ชับเครื่องจักรกลขนาดกลาง	ภารกิจ	พ. ชับเครื่องจักรกลขนาดกลาง	215,040	-	-	
181	นายณฤพล ธนูแสง	ป.6	ภารกิจ	พ. ชับเครื่องจักรกลขนาดกลาง	ภารกิจ	พ. ชับเครื่องจักรกลขนาดกลาง	316,440	-	-	
182	นายอภิศาล อร่ามจันทร์	ป.6	ภารกิจ	พ. ชับเครื่องจักรกลขนาดกลาง	ภารกิจ	พ. ชับเครื่องจักรกลขนาดกลาง	186,840	-	-	
183	นายชัยยุทธ์ อร่ามจันทร์	ป.6	ภารกิจ	พ. ชับเครื่องจักรกลขนาดกลาง	ภารกิจ	พ. ชับเครื่องจักรกลขนาดกลาง	320,640	-	-	
184	นายเนศ ทองอินทร์	ศส.บ.(การจัดการทั่วไป)	ภารกิจ	พ. ชับเครื่องจักรกลขนาดกลาง	ภารกิจ	พ. ชับเครื่องจักรกลขนาดกลาง	323,760	-	-	
185	นายสายชล คล้ายปลื้ม	ม.3	ภารกิจ	พ. ชับเครื่องจักรกลขนาดกลาง	ภารกิจ	พ. ชับเครื่องจักรกลขนาดกลาง	308,160	-	-	
186	นายมานพ ขาวอร่าม	ป.6	ภารกิจ	พ. ชับเครื่องจักรกลขนาดกลาง	ภารกิจ	พ. ชับเครื่องจักรกลขนาดกลาง	186,840	-	-	
187	นายศศิพงษ์ บุญศรีสะอาด	ป.6	ภารกิจ	พ. ชับเครื่องจักรกลขนาดกลาง	ภารกิจ	พ. ชับเครื่องจักรกลขนาดกลาง	321,120	-	-	
188	นายอรรถพล คฤหบดี	ม.3	ภารกิจ	พ. ชับเครื่องจักรกลขนาดกลาง	ภารกิจ	พ. ชับเครื่องจักรกลขนาดกลาง	186,840	-	-	
189	นายณัฐวุฒิ คฤหบดี	ปวส.(เครื่องกล)	ภารกิจ	พ. ชับเครื่องจักรกลขนาดกลาง	ภารกิจ	พ. ชับเครื่องจักรกลขนาดกลาง	277,320	-	-	
190	นายเจี๊ยบ สุทัศน์	ปวส.(เครื่องกล)	ภารกิจ	พ. ชับเครื่องจักรกลขนาดกลาง	ภารกิจ	พ. ชับเครื่องจักรกลขนาดกลาง	180,000	-	-	
191	นายภูริพัฒน์ คำพริ้ง	ม.6	ภารกิจ	พ. ชับเครื่องจักรกลขนาดกลาง	ภารกิจ	พ. ชับเครื่องจักรกลขนาดกลาง	186,840	-	-	
192	นายอรรถวุฒิ อาจหาญ	ป.6	ภารกิจ	พ. ชับเครื่องจักรกลขนาดกลาง	ภารกิจ	พ. ชับเครื่องจักรกลขนาดกลาง	180,000	-	-	
193	นายณัฐพงษ์ คฤหบดี	ม.6	ภารกิจ	พ. ชับเครื่องจักรกลขนาดกลาง	ภารกิจ	พ. ชับเครื่องจักรกลขนาดกลาง	180,000	-	-	
194	นายโสภณ เกิดปราโมทย์	ปวช.	ภารกิจ	พ. ชับเครื่องจักรกลขนาดกลาง	ภารกิจ	พ. ชับเครื่องจักรกลขนาดกลาง	180,000	-	-	
195	-ว่าง-	-	ภารกิจ	พ. ชับเครื่องจักรกลขนาดกลาง	ภารกิจ	พ. ชับเครื่องจักรกลขนาดกลาง	180,000	-	-	ว่างเดิม
196	-ว่าง-	-	-	-	ภารกิจ	พ. ชับเครื่องจักรกลขนาดกลาง	180,000	-	-	กำหนดเพิ่ม
197	-ว่าง-	-	-	-	ภารกิจ	พ. ชับเครื่องจักรกลขนาดกลาง	180,000	-	-	กำหนดเพิ่ม
198	-ว่าง-	-	-	-	ภารกิจ	พ. ชับเครื่องจักรกลขนาดกลาง	180,000	-	-	กำหนดเพิ่ม



ที่	ชื่อ - สกุล	คุณวุฒิการศึกษา	กรอบอัตราเก่าเดิม		กรอบอัตราค่าจ้างใหม่		เงินเดือน			หมายเหตุ
			ประเภท พนักงานจ้าง	ตำแหน่ง	ประเภท พนักงานจ้าง	ตำแหน่ง	เงินเดือน	เงินประจำ ตำแหน่ง	เงินเพิ่มอื่นๆ/ เงินค่าตอบแทน	
223	-ว่าง-	-	-	-	ภารกิจ	พ.ขับเครื่องจักรกลขนาดเบา	112,800	-	-	กำหนดเพิ่ม
224	-ว่าง-	-	-	-	ภารกิจ	พ.ขับเครื่องจักรกลขนาดเบา	112,800	-	-	กำหนดเพิ่ม
225	-ว่าง-	-	-	-	ภารกิจ	พ.ขับเครื่องจักรกลขนาดเบา	112,800	-	-	กำหนดเพิ่ม
226	นายณรงค์ศักดิ์ เขียงอารีย์	ปวช. (การบัญชี)	ภารกิจ	พ.ขับเครื่องจักรกลขนาดเบา	ภารกิจ	พ.ขับเครื่องจักรกลขนาดเบา	192,480	-	-	
227	นายกิตติพร พลแสน	ปวส. (เทคนิคโลหะ)	ทั่วไป	พ.ขับเครื่องจักรกลขนาดเบา	ทั่วไป	พ.ขับเครื่องจักรกลขนาดเบา	108,000	-	-	
228	นายวัลลภ ฉิมเชื้อ	ม.6	ทั่วไป	พ.ขับเครื่องจักรกลขนาดเบา	ทั่วไป	พ.ขับเครื่องจักรกลขนาดเบา	108,000	-	-	
229	นายเอกพล ชันแก้ว	ม.3	ทั่วไป	พ.ขับเครื่องจักรกลขนาดเบา	ทั่วไป	พ.ขับเครื่องจักรกลขนาดเบา	108,000	-	-	
230	นายสิทธิธา รอดเครือทอง	ปวช.(ช่างยนต์)	ทั่วไป	พ.ขับเครื่องจักรกลขนาดเบา	ทั่วไป	พ.ขับเครื่องจักรกลขนาดเบา	108,000	-	-	
231	นายสันติพล รอดไผ่	ม.3	ทั่วไป	พ.ขับเครื่องจักรกลขนาดเบา	ทั่วไป	พ.ขับเครื่องจักรกลขนาดเบา	108,000	-	-	
232	นางสาวสุพิชชา สมจิตต์	ม.6	ทั่วไป	คนงาน	ทั่วไป	คนงาน	108,000	-	-	
233	นายธีรภัทร พลละเอียด	ปวส.(ช่างก่อสร้าง)	ทั่วไป	คนงาน	ทั่วไป	คนงาน	108,000	-	-	
234	-ว่าง-	ป.6	ทั่วไป	คนงาน	ทั่วไป	คนงาน	108,000	-	-	ว่างเดิม
235	-ว่าง-	ม.6	ทั่วไป	คนงาน	ทั่วไป	คนงาน	108,000	-	-	ว่างเดิม
236	นายธนกร เกตุแก้ว	ป.6	ทั่วไป	คนงาน	ทั่วไป	คนงาน	108,000	-	-	
237	นายอนุภาพ ฉันทานุรักษ์	ม.6	ทั่วไป	คนงาน	ทั่วไป	คนงาน	108,000	-	-	
238	นายเนตร เสียงเอก	ม.6	ทั่วไป	คนงาน	ทั่วไป	คนงาน	108,000	-	-	
239	นายธนิศร พุทธนิมิตร	ปวส.(เครื่องกล)	ทั่วไป	คนงาน	ทั่วไป	คนงาน	108,000	-	-	
240	นายวรมศ นาคเลื่อน	ม.2	ทั่วไป	คนงาน	ทั่วไป	คนงาน	108,000	-	-	
241	นายธีรยุทธ รักพยัคฆ์	ม.6	ทั่วไป	คนงาน	ทั่วไป	คนงาน	108,000	-	-	
242	นายสมชาย เล็กเลี้ยงอะ	ม.6	ทั่วไป	คนงาน	ทั่วไป	คนงาน	108,000	-	-	ว่างจากการ
										เกลี้ยอัตราค่าจ้างไปกองการศึกษาฯ
243	-ว่าง-	-	ทั่วไป	คนงาน	ทั่วไป	คนงาน	108,000	-	-	ว่างเดิม
244	-ว่าง-	-	-	-	ทั่วไป	คนงาน	108,000	-	-	กำหนดเพิ่ม
245	-ว่าง-	-	-	-	ทั่วไป	คนงาน	108,000	-	-	กำหนดเพิ่ม

ที่	ชื่อ - สกุล	คุณวุฒิการศึกษา	กรอบอัตรากำลังเดิม		กรอบอัตรากำลังใหม่		เงินเดือน			หมายเหตุ
			ประเภท พนักงานจ้าง	ตำแหน่ง	ประเภท พนักงานจ้าง	ตำแหน่ง	เงินเดือน	เงินประจำ ตำแหน่ง	เงินเพิ่มอื่นๆ/ เงินค่าตอบแทน	
246	-ว่าง-	-	-	-	ทั่วไป	คนงาน	108,000	-	-	กำหนดเพิ่ม
247	-ว่าง-	-	-	-	ทั่วไป	คนงาน	108,000	-	-	กำหนดเพิ่ม
248	-ว่าง-	-	-	-	ทั่วไป	คนงาน	108,000	-	-	กำหนดเพิ่ม
249	-ว่าง-	-	-	-	ทั่วไป	คนงาน	108,000	-	-	กำหนดเพิ่ม
250	-ว่าง-	-	-	-	ทั่วไป	คนงาน	108,000	-	-	กำหนดเพิ่ม
251	-ว่าง-	-	-	-	ทั่วไป	คนงาน	108,000	-	-	กำหนดเพิ่ม
252	-ว่าง-	-	-	-	ทั่วไป	คนงาน	108,000	-	-	กำหนดเพิ่ม
253	-ว่าง-	-	-	-	ทั่วไป	คนงาน	108,000	-	-	กำหนดเพิ่ม
254	-ว่าง-	-	-	-	ทั่วไป	คนงาน	108,000	-	-	กำหนดเพิ่ม
255	-ว่าง-	-	-	-	ทั่วไป	คนงาน	108,000	-	-	กำหนดเพิ่ม
256	-ว่าง-	-	-	-	ทั่วไป	คนงาน	108,000	-	-	กำหนดเพิ่ม
257	-ว่าง-	-	-	-	ทั่วไป	คนงาน	108,000	-	-	กำหนดเพิ่ม
258	-ว่าง-	-	-	-	ทั่วไป	คนงาน	108,000	-	-	กำหนดเพิ่ม
259	-ว่าง-	-	-	-	ทั่วไป	คนงาน	108,000	-	-	กำหนดเพิ่ม
260	-ว่าง-	-	-	-	ทั่วไป	คนงาน	108,000	-	-	กำหนดเพิ่ม
261	-ว่าง-	-	-	-	ทั่วไป	คนงาน	108,000	-	-	กำหนดเพิ่ม
262	-ว่าง-	-	-	-	ทั่วไป	คนงาน	108,000	-	-	กำหนดเพิ่ม
263	-ว่าง-	-	-	-	ทั่วไป	คนงาน	108,000	-	-	กำหนดเพิ่ม
264	-ว่าง-	-	-	-	ทั่วไป	คนงาน	108,000	-	-	กำหนดเพิ่ม
265	-ว่าง-	-	-	-	ทั่วไป	คนงาน	108,000	-	-	กำหนดเพิ่ม
266	-ว่าง-	-	-	-	ทั่วไป	คนงาน	108,000	-	-	กำหนดเพิ่ม
267	-ว่าง-	-	-	-	ทั่วไป	คนงาน	108,000	-	-	กำหนดเพิ่ม
268	-ว่าง-	-	-	-	ทั่วไป	คนงาน	108,000	-	-	กำหนดเพิ่ม
269	-ว่าง-	-	-	-	ทั่วไป	คนงาน	108,000	-	-	กำหนดเพิ่ม

ที่	ชื่อ - สกุล	คุณวุฒิการศึกษา	กรอบอัตรากำลังเดิม		กรอบอัตรากำลังใหม่		เงินเดือน			หมายเหตุ
			ประเภท พนักงานจ้าง	ตำแหน่ง	ประเภท พนักงานจ้าง	ตำแหน่ง	เงินเดือน	เงินประจำ ตำแหน่ง	เงินเพิ่มอื่นๆ/ เงินค่าตอบแทน	
270	-ว่าง-	-	-	-	ทั่วไป	คนงาน	108,000	-	-	กำหนดเพิ่ม
271	-ว่าง-	-	-	-	ทั่วไป	คนงาน	108,000	-	-	กำหนดเพิ่ม
272	-ว่าง-	-	-	-	ทั่วไป	คนงาน	108,000	-	-	กำหนดเพิ่ม
273	-ว่าง-	-	-	-	ทั่วไป	คนงาน	108,000	-	-	กำหนดเพิ่ม
274	นายเอกรินทร์ ลิขิตไพบูลย์กิจ	ม.6	ทั่วไป	คนงาน	ทั่วไป	คนงาน	108,000	-	-	
275	นายสมทบ สิ้นคง	ป.6	ทั่วไป	คนสวน	ทั่วไป	คนสวน	108,000	-	-	
				<b>กองสาธารณสุข</b>		<b>กองสาธารณสุข</b>				
276	-ว่าง-	-	ผู้เชี่ยวชาญ	ผู้เชี่ยวชาญพิเศษด้านสาธารณสุข	ผู้เชี่ยวชาญ	ผู้เชี่ยวชาญพิเศษด้านสาธารณสุข	292,800	-	-	ว่างเดิม
277	น.ส.วัชรภรณ์ ปาลวิสุทธิ	บธ.บ. (การจัดการทั่วไป)	ภารกิจ	ผู้ช่วยนักจัดการงานทั่วไป	ภารกิจ	ผู้ช่วยนักจัดการงานทั่วไป	180,000	-	-	
278	-ว่าง-	-	ภารกิจ	ผู้ช่วยนักวิชาการคอมพิวเตอร์	ภารกิจ	ผู้ช่วยนักวิชาการคอมพิวเตอร์	180,000	-	-	ว่างเดิม
279	-ว่าง-	-	ภารกิจ	ผู้ช่วยนักวิชาการสาธารณสุข	ภารกิจ	ผู้ช่วยนักวิชาการสาธารณสุข	180,000	-	-	ว่างเดิม
280	น.ส.รุ่งรติศ พลจันทร์	วท.บ. (สาธารณสุขศาสตร์)	ภารกิจ	ผู้ช่วยเจ้าพนักงานสาธารณสุข	ภารกิจ	ผู้ช่วยเจ้าพนักงานสาธารณสุข	138,000	-	-	
281	น.ส.วริญญา อินทรประเสริฐ	สธ.บ. (สาธารณสุขศาสตร์)	ภารกิจ	ผู้ช่วยเจ้าพนักงานสาธารณสุข	ภารกิจ	ผู้ช่วยเจ้าพนักงานสาธารณสุข	138,000	-	-	
282	นางวรรณภักดิ์ เรียงรวมวิชัย	ศษ.บ. (เทคโนโลยีสารสนเทศการศึกษา)	ภารกิจ	ผู้ช่วยเจ้าพนักงานธุรการ	ภารกิจ	ผู้ช่วยเจ้าพนักงานธุรการ	145,560	-	-	
283	น.ส.ศจี สอนยิ้ม	รป.บ. (รัฐประศาสนศาสตร์)	ภารกิจ	ผู้ช่วยเจ้าพนักงานธุรการ	ภารกิจ	ผู้ช่วยเจ้าพนักงานธุรการ	150,480	-	-	
284	น.ส.ศิริมาศ เนียมหอม	ปวส.(การบัญชี)	ภารกิจ	ผู้ช่วยเจ้าพนักงานธุรการ	ภารกิจ	ผู้ช่วยเจ้าพนักงานธุรการ	138,000	-	-	
285	-ว่าง-	-	ภารกิจ	ผู้ช่วยเจ้าพนักงานธุรการ	ภารกิจ	ผู้ช่วยเจ้าพนักงานธุรการ	138,000	-	-	
286	-ว่าง-	-	ภารกิจ	ผู้ช่วยเจ้าพนักงานการเงินและบัญชี	ภารกิจ	ผู้ช่วยเจ้าพนักงานการเงินและบัญชี	138,000	-	-	ว่างเดิม
287	-ว่าง-	-	ภารกิจ	พนักงานขับรถยนต์	ภารกิจ	พนักงานขับรถยนต์	112,800	-	-	ว่างเดิม
288	-ว่าง-	-	ภารกิจ	พนักงานขับรถยนต์	ภารกิจ	พนักงานขับรถยนต์	112,800	-	-	ว่างเดิม
289	-ว่าง-	-	ภารกิจ	พนักงานขับรถยนต์	ภารกิจ	พนักงานขับรถยนต์	112,800	-	-	ว่างเดิม
290	นายธีรพล ศรีนิยมช่วง	ปวส.(เทคนิคเครื่องกล)	ทั่วไป	พนักงานขับรถยนต์	ทั่วไป	พนักงานขับรถยนต์	108,000	-	-	
291	-ว่าง-	-	ทั่วไป	ผู้ปฏิบัติการฉุกเฉิน	ทั่วไป	ผู้ปฏิบัติการฉุกเฉิน	108,000	-	-	ว่างเดิม
292	-ว่าง-	-	ทั่วไป	ผู้ปฏิบัติการฉุกเฉิน	ทั่วไป	ผู้ปฏิบัติการฉุกเฉิน	108,000	-	-	ว่างเดิม
293	-ว่าง-	-	ทั่วไป	ผู้ปฏิบัติการฉุกเฉิน	ทั่วไป	ผู้ปฏิบัติการฉุกเฉิน	108,000	-	-	ว่างเดิม
				<b>กองยุทธศาสตร์และงบประมาณ</b>		<b>กองยุทธศาสตร์และงบประมาณ</b>				
294	น.ส.มานิตา จิตงามขำ	วท.บ. (เทคโนโลยีสารสนเทศ)	ภารกิจ	ผู้ช่วยนักวิชาการคอมพิวเตอร์	ภารกิจ	ผู้ช่วยนักวิชาการคอมพิวเตอร์	297,600	-	-	

ที่	ชื่อ - สกุล	คุณวุฒิการศึกษา	กรอบอัตราเก่าเดิม		กรอบอัตราค่าใหม่		เงินเดือน			หมายเหตุ
			ประเภท พนักงานจ้าง	ตำแหน่ง	ประเภท พนักงานจ้าง	ตำแหน่ง	เงินเดือน	เงินประจำ ตำแหน่ง	เงินเพิ่มอื่นๆ/ เงินค่าตอบแทน	
295	น.ส.อภิสมมา สุขหอม	วท.บ. (เทคโนโลยีสารสนเทศ)	ภารกิจ	ผู้ช่วยนักวิชาการคอมพิวเตอร์	ภารกิจ	ผู้ช่วยนักวิชาการคอมพิวเตอร์	287,880	-	-	
296	น.ส.สิริภรณ์ พรไกรเนตร	วท.บ. (วิทยาการคอมพิวเตอร์)	ภารกิจ	ผู้ช่วยนักวิชาการคอมพิวเตอร์	ภารกิจ	ผู้ช่วยนักวิชาการคอมพิวเตอร์	199,320	-	-	
297	นายทศวรรษ วงษ์ขุนเณร	ปวส.(อิเล็กทรอนิกส์)	-	-	ภารกิจ	ผู้ช่วยนายช่างไฟฟ้า (กำหนดเพิ่ม)	143,280	-	-	เกลี่ยอัตรา
										กำลังมาจากสำนักช่าง
298	-ว่าง-	-	ภารกิจ	ผู้ช่วยนักจัดการงานทั่วไป	ภารกิจ	ผู้ช่วยนักจัดการงานทั่วไป	180,000	-	-	ว่างเดิม
299	-ว่าง-	-	-	-	ภารกิจ	ผู้ช่วยนักจัดการงานทั่วไป	180,000	-	-	กำหนดเพิ่ม
300	นายณัฐพล พิณประภักดิ์	ปวส. (อิเล็กทรอนิกส์)	ภารกิจ	ผู้ช่วยนักประชาสัมพันธ์	ภารกิจ	ผู้ช่วยนักประชาสัมพันธ์	186,840	-	-	
301	-ว่าง-	-	-	-	ภารกิจ	ผู้ช่วยนักประชาสัมพันธ์	180,000	-	-	กำหนดเพิ่ม
302	น.ส.จริญญา พวงศิริ	ปวช. (คอมพิวเตอร์ธุรกิจ)	ภารกิจ	ผู้ช่วยเจ้าพนักงานธุรการ	ภารกิจ	ผู้ช่วยเจ้าพนักงานธุรการ	130,680	-	-	
303	น.ส.สมนันทน์ พิทยประภาสิทธิ์	ปวส. (อิเล็กทรอนิกส์)	ภารกิจ	ผู้ช่วยเจ้าพนักงานธุรการ	ภารกิจ	ผู้ช่วยเจ้าพนักงานธุรการ	-	-	-	ว่างจากการ
										เกลี่ยอัตราไปสำนักงานเลขานุการองค์การบริหารส่วนจังหวัด
304	-ว่าง-	-	ภารกิจ	ผู้ช่วยเจ้าพนักงานธุรการ	ภารกิจ	ผู้ช่วยเจ้าพนักงานธุรการ	138,000	-	-	ว่างเดิม
305	น.ส.กมลวรรณ มูลพวก	วท.บ. (เกษตรศาสตร์ )	ภารกิจ	ผู้ช่วยเจ้าพนักงานธุรการ	ภารกิจ	ผู้ช่วยเจ้าพนักงานธุรการ	159,840	-	-	
306	-ว่าง-	-	ภารกิจ	ผู้ช่วยเจ้าพนักงานประชาสัมพันธ์	ภารกิจ	ผู้ช่วยเจ้าพนักงานประชาสัมพันธ์	138,000	-	-	ว่างเดิม
307	น.ส.ปานภมล โตใหญ่	บธ.บ. (การจัดการธุรกิจและภาษาอังกฤษ)	ภารกิจ	ผู้ช่วยเจ้าพนักงานประชาสัมพันธ์	ภารกิจ	ผู้ช่วยเจ้าพนักงานประชาสัมพันธ์	138,000	-	-	
308	น.ส.จริญญา คงสุวรรณ	ศศ.บ.(นิติศาสตร์)	ภารกิจ	ผู้ช่วยเจ้าพนักงานประชาสัมพันธ์	ภารกิจ	ผู้ช่วยเจ้าพนักงานประชาสัมพันธ์	145,560	-	-	
309	น.ส.ดวงใจ เพ็ญธำรงค์รัตน์	นศ.บ. (การโฆษณา)	ภารกิจ	ผู้ช่วยเจ้าพนักงานประชาสัมพันธ์	ภารกิจ	ผู้ช่วยเจ้าพนักงานประชาสัมพันธ์	143,280	-	-	
310	น.ส.พร้อมพร คำเปรม	ศ(มนุษยศาสตร์)	ภารกิจ	ผู้ช่วยเจ้าพนักงานประชาสัมพันธ์	ภารกิจ	ผู้ช่วยเจ้าพนักงานประชาสัมพันธ์	145,560	-	-	
311	-ว่าง-	-	ภารกิจ	ผู้ช่วยเจ้าพนักงานประชาสัมพันธ์	ภารกิจ	ผู้ช่วยเจ้าพนักงานประชาสัมพันธ์	138,000	-	-	ว่างเดิม
312	-ว่าง-	-	ภารกิจ	ผู้ช่วยเจ้าพนักงานประชาสัมพันธ์	-	-	-	-	-	ยุบเลิก
313	-ว่าง-	-	ภารกิจ	ผู้ช่วยเจ้าพนักงานประชาสัมพันธ์	-	-	-	-	-	ยุบเลิก
314	นายกิตติชัย พบครุฑ	ม.6	ทั่วไป	พนักงานขับรถยนต์	ทั่วไป	พนักงานขับรถยนต์	108,000	-	-	
				<b>กองการศึกษา ศาสนา และวัฒนธรรม</b>		<b>กองการศึกษา ศาสนา และวัฒนธรรม</b>				
315	นางทิพย์มณฑา ชีชนะ	ศศ.บ. (การพัฒนาชุมชน)	ภารกิจ	ผู้ช่วยนักวิชาการวัฒนธรรม	ภารกิจ	ผู้ช่วยนักวิชาการวัฒนธรรม	189,720	-	-	
316	-ว่าง-	-	ภารกิจ	ผู้ช่วยนักจัดการงานทั่วไป	ภารกิจ	ผู้ช่วยนักจัดการงานทั่วไป	180,000	-	-	ว่างเดิม
317	-ว่าง-	-	ภารกิจ	ผู้ช่วยนักจัดการงานทั่วไป	ภารกิจ	ผู้ช่วยนักจัดการงานทั่วไป	180,000	-	-	ว่างเดิม
318	-ว่าง-	-	ภารกิจ	ผู้ช่วยนักวิชาการคอมพิวเตอร์	ภารกิจ	ผู้ช่วยนักวิชาการคอมพิวเตอร์	180,000	-	-	ว่างเดิม

ที่	ชื่อ - สกุล	คุณวุฒิการศึกษา	กรอบอัตราค่าจ้างเดิม		กรอบอัตราค่าจ้างใหม่		เงินเดือน			หมายเหตุ
			ประเภทพนักงานจ้าง	ตำแหน่ง	ประเภทพนักงานจ้าง	ตำแหน่ง	เงินเดือน	เงินประจำตำแหน่ง	เงินเพิ่มอื่นๆ/เงินค่าตอบแทน	
319	-ว่าง-	-	ภารกิจ	ผู้ช่วยนักสันหนนาการ	ภารกิจ	ผู้ช่วยนักสันหนนาการ	180,000	-	-	ว่างเดิม
320	นางรุ่ง พลละเอียด	ศศ.บ. (รัฐประศาสนศาสตร์)	ภารกิจ	ผู้ช่วยเจ้าพนักงานธุรการ	ภารกิจ	ผู้ช่วยเจ้าพนักงานธุรการ	174,960	-	-	
321	น.ส.นันทิภา เสงจำรัส	ศศ.บ.(การจัดการชุมชน)	ภารกิจ	ผู้ช่วยเจ้าพนักงานธุรการ	ภารกิจ	ผู้ช่วยเจ้าพนักงานธุรการ	143,280	-	-	
322	นายวงศธร เพ็งเหมือน	บ.บ. (บัญชี)	ภารกิจ	ผู้ช่วยเจ้าพนักงานธุรการ	ภารกิจ	ผู้ช่วยเจ้าพนักงานธุรการ	138,000	-	-	
323	นายทักษิณ สโมสร	ปวช. (พาณิชยกรรม)	ภารกิจ	ผู้ช่วยเจ้าพนักงานธุรการ	ภารกิจ	ผู้ช่วยเจ้าพนักงานธุรการ	112,800	-	-	
324	-ว่าง-	-	ภารกิจ	ผู้ช่วยเจ้าพนักงานธุรการ	ภารกิจ	ผู้ช่วยเจ้าพนักงานธุรการ	138,000	-	-	ว่างเดิม
325	-ว่าง-	-	ภารกิจ	ผู้ช่วยเจ้าพนักงานธุรการ	ภารกิจ	ผู้ช่วยเจ้าพนักงานธุรการ	138,000	-	-	ว่างเดิม
326	-ว่าง-	-	ภารกิจ	ผู้ช่วยเจ้าพนักงานธุรการ	ภารกิจ	ผู้ช่วยเจ้าพนักงานธุรการ	138,000	-	-	ว่างเดิม
327	-ว่าง-	-	ภารกิจ	ผู้ช่วยเจ้าพนักงานธุรการ	ภารกิจ	ผู้ช่วยเจ้าพนักงานธุรการ	138,000	-	-	ว่างเดิม
328	-ว่าง-	-	ภารกิจ	ผู้ช่วยเจ้าพนักงานการเงินและบัญชี	ภารกิจ	ผู้ช่วยเจ้าพนักงานการเงินและบัญชี	138,000	-	-	ว่างเดิม
329	นายณัฐกิจ จิตรจวง	ปวช.(ช่างก่อสร้าง)	ทั่วไป	พนักงานขับรถยนต์	ทั่วไป	พนักงานขับรถยนต์	108,000	-	-	
330	นายสมชาย เล็กเลี้ยงฮะ	ม.6	-	-	ทั่วไป	คนงาน (กำหนดเพิ่ม)	108,000	-	-	เกลียดอัตรา
										กำลังมาจากสำนักช่าง
331	-ว่าง-	-	-	-	ทั่วไป	คนงาน	108,000	-	-	กำหนดเพิ่ม
				<b>กองการเจ้าหน้าที่</b>		<b>กองการเจ้าหน้าที่</b>				
332	-ว่าง-	-	-	ผู้ช่วยนักวิชาการคอมพิวเตอร์	ภารกิจ	ผู้ช่วยนักวิชาการคอมพิวเตอร์	180,000	-	-	ว่างเดิม
333	-ว่าง-	-	-	ผู้ช่วยนักวิชาการคอมพิวเตอร์	ภารกิจ	ผู้ช่วยนักวิชาการคอมพิวเตอร์	180,000	-	-	ว่างเดิม
334	-ว่าง-	-	-	-	ภารกิจ	ผู้ช่วยนักจัดการงานทั่วไป	180,000	-	-	กำหนดเพิ่ม
335	-ว่าง-	-	-	-	ภารกิจ	ผู้ช่วยนักจัดการงานทั่วไป	180,000	-	-	กำหนดเพิ่ม
336	น.ส.อัญธิกา อุดมสุขพรสิริ	ร.บ.บ (รัฐประศาสนศาสตร์)	-	ผู้ช่วยนักทรัพยากรบุคคล	ภารกิจ	ผู้ช่วยนักทรัพยากรบุคคล	216,720	-	-	
				<b>โรงเรียนอบจ.รบ. (วัดห้วยปลาตุก อนันตกุลอุปถัมภ์)</b>		<b>โรงเรียนอบจ.รบ. (วัดห้วยปลาตุก อนันตกุลอุปถัมภ์)</b>				
337	นางนิดารัตน์ พุฒหอมรื่น	ค.บ.(การศึกษาปฐมวัย)	ภารกิจ	ผู้ช่วยครู(กลุ่มวิชาปฐมวัย)	ภารกิจ	ผู้ช่วยครู(กลุ่มวิชาปฐมวัย)	285,000	-	-	
338	นางสาวมนิรัตน์ ยิ่งเมือง	ค.บ.(การประถมศึกษา)	ภารกิจ	ผู้ช่วยครู(กลุ่มวิชาประถมศึกษา)	ภารกิจ	ผู้ช่วยครู(กลุ่มวิชาประถมศึกษา)	189,600	-	-	
339	-ว่าง-	-	ภารกิจ	ผู้ช่วยครู(กลุ่มวิชาวิทยาศาสตร์)	ภารกิจ	ผู้ช่วยครู(กลุ่มวิชาวิทยาศาสตร์)	189,600	-	-	ว่างเดิม
340	นางสาวกาญจนา เทพรัตน์วิชัย	ค.บ.(ภาษาอังกฤษ)	ภารกิจ	ผู้ช่วยครู(กลุ่มวิชาภาษาอังกฤษ)	ภารกิจ	ผู้ช่วยครู(กลุ่มวิชาภาษาอังกฤษ)	196,920	-	-	
341	-ว่าง-	-	ภารกิจ	ผู้ช่วยครู(กลุ่มวิชาคณิตศาสตร์)	ภารกิจ	ผู้ช่วยครู(กลุ่มวิชาคณิตศาสตร์)	189,600	-	-	ว่างเดิม
342	นายธนัฐ หลวงแจ่ม	ศษ.บ.(การจัดการเรียนรู้)	ภารกิจ	ผู้ช่วยครู(กลุ่มวิชาพลศึกษา)	ภารกิจ	ผู้ช่วยครู(กลุ่มวิชาพลศึกษา)	180,000	-	-	
343	-ว่าง-	-	ภารกิจ	ผู้ช่วยครู(กลุ่มวิชาคอมพิวเตอร์)	ภารกิจ	ผู้ช่วยครู(กลุ่มวิชาคอมพิวเตอร์)	189,600	-	-	ว่างเดิม

ที่	ชื่อ - สกุล	คุณวุฒิการศึกษา	กรอบอัตรากำลังเดิม		กรอบอัตรากำลังใหม่		เงินเดือน			หมายเหตุ
			ประเภท พนักงานจ้าง	ตำแหน่ง	ประเภท พนักงานจ้าง	ตำแหน่ง	เงินเดือน	เงินประจำ ตำแหน่ง	เงินเพิ่มอื่นๆ/ เงินค่าตอบแทน	
344	-ว่าง-	-	ภารกิจ	ผู้ช่วยครู(กลุ่มวิชาภาษาไทย)	ภารกิจ	ผู้ช่วยครู(กลุ่มวิชาภาษาไทย)	189,600	-	-	ว่างเดิม
345	-ว่าง-	-	ภารกิจ	ผู้ช่วยครู(กลุ่มวิชาดนตรี)	ภารกิจ	ผู้ช่วยครู(กลุ่มวิชาดนตรี)	189,600	-	-	ว่างเดิม
346	นางสาวมณฑาทิพย์ ห่วงทอง	ปวส.(การตลาด)	ภารกิจ	ผู้ช่วยเจ้าพนักงานธุรการ	ภารกิจ	ผู้ช่วยเจ้าพนักงานธุรการ	138,000	-	-	
347	-ว่าง-	-	-	-	ภารกิจ	พ. ชับเครื่องจักรกลขนาดหนัก	180,000	-	-	กำหนดเพิ่ม
348	-ว่าง-	-	-	-	ภารกิจ	พ. ชับเครื่องจักรกลขนาดกลาง	180,000	-	-	กำหนดเพิ่ม
349	-ว่าง-	-	ภารกิจ 2308-5	ผู้ช่วยเจ้าพนักงานการเงินและบัญชี	ภารกิจ 2308-5	ผู้ช่วยเจ้าพนักงานการเงินและบัญชี	เงินอุดหนุน			
350	นายทวีศักดิ์ จันทร์แก้ว	ม.6	ทั่วไป 1978-4	ภารโรง	ทั่วไป 1978-4	ภารโรง				

11.2 บัญชีแสดงจัดคนลงสู่ตำแหน่งและการกำหนดเลขที่ตำแหน่งในส่วนราชการโรงพยาบาลส่งเสริมสุขภาพตำบล

ที่	ชื่อ - สกุล	คุณวุฒิการศึกษา	กรอบอัตราเก่าเดิม				กรอบอัตรากำลังใหม่				เงินเดือน				
			เลขที่ตำแหน่ง	ตำแหน่ง	ประเภท	ระดับ	เลขที่ตำแหน่ง	ตำแหน่ง	ประเภท	ระดับ	เงินเดือน	เงินประจำตำแหน่ง	เงินเพิ่มขึ้น ๆ/เงินค่าตอบแทน		
	โรงพยาบาลส่งเสริมสุขภาพตำบลตำบลห้วยไผ่														
1	นายทรงวุฒิ หมั่นศรี	ปริญญาสาธารณสุขศาสตรบัณฑิต	50-1-06-3601-002 (ถ)	ผ.รพ.สต.			50-1-06-3601-004 (ถ)	ผ.รพ.สต.				649,080	-	-	
				นักวิชาการสาธารณสุข	วิชาการ	ชก.		นักวิชาการสาธารณสุข	วิชาการ	ชก.					
2	ว่าง	-	50-1-06-3601-003 (ถ)	นักวิชาการสาธารณสุข	วิชาการ	-	50-1-06-3601-005 (ถ)	นักวิชาการสาธารณสุข	วิชาการ	-		-	-	-	
3	นางสาวอรทัย ชาญณรงค์	ปริญญาสาธารณสุขศาสตรบัณฑิต	50-1-06-3601-004 (ถ)	นักวิชาการสาธารณสุข	วิชาการ	ปก.	50-1-06-3601-006 (ถ)	นักวิชาการสาธารณสุข	วิชาการ	ปก.		218,400	-	-	
		สาขาวิชาทันตสาธารณสุข													
4	ว่าง	-	50-1-06-3601-005 (ถ)	นักวิชาการสาธารณสุข	วิชาการ	-	50-1-06-3601-007 (ถ)	นักวิชาการสาธารณสุข	วิชาการ	-		-	-	-	
5	ว่าง	-	50-1-06-3601-006 (ถ)	นักวิชาการสาธารณสุข	วิชาการ	-	50-1-06-3601-008 (ถ)	นักวิชาการสาธารณสุข	วิชาการ	-		-	-	-	
6	ว่าง	-	50-1-06-3601-007 (ถ)	นักวิชาการสาธารณสุข	วิชาการ	-	50-1-06-3601-009 (ถ)	นักวิชาการสาธารณสุข	วิชาการ	-		-	-	-	
7	นางรุ่งทิพย์ ทองเนียม	ประกาศนียบัตรพยาบาลศาสตร์	50-1-06-3602-003 (ถ)	พยาบาลวิชาชีพ	วิชาการ	ชก.	50-1-06-3602-003 (ถ)	พยาบาลวิชาชีพ	วิชาการ	ชก.		725,400	42,000	-	
8	นางเครือวัลย์ เลิศรุ่งวัฒนา	ประกาศนียบัตรพยาบาลศาสตร์	50-1-06-3602-004 (ถ)	พยาบาลวิชาชีพ	วิชาการ	ชก.	50-1-06-3602-004 (ถ)	พยาบาลวิชาชีพ	วิชาการ	ชก.		714,000	42,000	-	
9	ว่าง	-	50-1-06-3602-005 (ถ)	พยาบาลวิชาชีพ	วิชาการ	-	50-1-06-3602-005 (ถ)	พยาบาลวิชาชีพ	วิชาการ			-	-	-	
10	ว่าง	-	50-1-06-3605-001 (ถ)	แพทย์แผนไทย	วิชาการ	-	50-1-06-3605-001 (ถ)	แพทย์แผนไทย	วิชาการ	-		-	-	-	
11	นางปวงนิภา เพชรสังหาร	ศิลปศาสตรบัณฑิต	50-1-06-4101-028 (ถ)	เจ้าพนักงานธุรการ	ทั่วไป	ปง.	50-1-06-4101-031 (ถ)	เจ้าพนักงานธุรการ	ทั่วไป	ปง.		138,120	-	-	
12	ว่าง	-	50-1-06-4201-013 (ถ)	เจ้าพนักงานการเงินและบัญชี	ทั่วไป	-	50-1-06-4201-018 (ถ)	เจ้าพนักงานการเงินและบัญชี	ทั่วไป	-		-	-	-	
	โรงพยาบาลส่งเสริมสุขภาพตำบลตำบลคิ่งน้ำวน														
13	นายสกล เรืองศรี	ปริญญาสาธารณสุขศาสตรบัณฑิต	50-1-06-3601-008 (ถ)	ผ.รพ.สต.			50-1-06-3601-010 (ถ)	ผ.รพ.สต.				539,880	-	-	
				นักวิชาการสาธารณสุข	วิชาการ	ชก.		นักวิชาการสาธารณสุข	วิชาการ	ชก.					
14	ว่าง	-	50-1-06-3601-009 (ถ)	นักวิชาการสาธารณสุข	วิชาการ	-	50-1-06-3601-011 (ถ)	นักวิชาการสาธารณสุข	วิชาการ	-		-	-	-	
15	นางธิดารัตน์ ไชยสิทธิ์	ปริญญาสาธารณสุขศาสตรบัณฑิต	50-1-06-3601-010 (ถ)	นักวิชาการสาธารณสุข	วิชาการ	ชก.	50-1-06-3601-012 (ถ)	นักวิชาการสาธารณสุข	วิชาการ	ชก.		691,680	-	-	
		สาขาสาธารณสุขศาสตร์													
16	ว่าง	-	50-1-06-3601-011 (ถ)	นักวิชาการสาธารณสุข	วิชาการ	-	50-1-06-3601-013 (ถ)	นักวิชาการสาธารณสุข	วิชาการ	-		-	-	-	
17	ว่าง	-	50-1-06-3601-012 (ถ)	นักวิชาการสาธารณสุข	วิชาการ	-	50-1-06-3601-014 (ถ)	นักวิชาการสาธารณสุข	วิชาการ	-		-	-	-	

ที่	ชื่อ - สกุล	คุณวุฒิการศึกษา	กรอบอัตราเก่าดั้งเดิม				กรอบอัตราค่าจ้างใหม่				เงินเดือน		
			เลขที่ตำแหน่ง	ตำแหน่ง	ประเภท	ระดับ	เลขที่ตำแหน่ง	ตำแหน่ง	ประเภท	ระดับ	เงินเดือน	เงินประจำตำแหน่ง	เงินเพิ่มอื่น ๆ / เงินค่าตอบแทน
18	ว่าง	-	50-1-06-3601-013 (ถ)	นักวิชาการสาธารณสุข	วิชาการ	-	50-1-06-3601-015 (ถ)	นักวิชาการสาธารณสุข	วิชาการ	-	-	-	-
19	ว่าง	-	50-1-06-3602-006 (ถ)	พยาบาลวิชาชีพ	วิชาการ	-	50-1-06-3602-006 (ถ)	พยาบาลวิชาชีพ	วิชาการ	-	-	-	-
20	ร.ต.ท.หญิงนันทนา อุณหะ	ปริญญาพยาบาลศาสตรบัณฑิต	50-1-06-3602-007 (ถ)	พยาบาลวิชาชีพ	วิชาการ	ชก.	50-1-06-3602-007 (ถ)	พยาบาลวิชาชีพ	วิชาการ	ชก.	737,520	42,000	-
21	ว่าง	-	50-1-06-3602-008 (ถ)	พยาบาลวิชาชีพ	วิชาการ	-	50-1-06-3602-008 (ถ)	พยาบาลวิชาชีพ	วิชาการ	-	-	-	-
22	ว่าง	-	50-1-06-3605-002 (ถ)	แพทย์แผนไทย	วิชาการ	-	50-1-06-3605-002 (ถ)	แพทย์แผนไทย	วิชาการ	-	-	-	-
23	นางสาวสุภาวิณี หลีกงาม	ปวส. สาขาวิชาการบัญชี	50-1-06-4101-029 (ถ)	เจ้าพนักงานธุรการ	ทั่วไป	ปง.	50-1-06-4101-032 (ถ)	เจ้าพนักงานธุรการ	ทั่วไป	ปง.	138,120	-	-
24	ว่าง	-	50-1-06-4201-014 (ถ)	เจ้าพนักงานการเงินและบัญชี	ทั่วไป	-	50-1-06-4201-019 (ถ)	เจ้าพนักงานการเงินและบัญชี	ทั่วไป	-	-	-	-
โรงพยาบาลส่งเสริมสุขภาพตำบลบ้านบางศรีเพชร													
25	นายสุทธิพงษ์ คุรงงาม	วิทยาศาสตร์บัณฑิต	50-1-06-4601-002 (ถ)	ผ.รพ.สต.			50-1-06-4601-001 (ถ)	ผ.รพ.สต.			453,480	-	-
		สาขาวิชาสุขภาพศึกษา		เจ้าพนักงานสาธารณสุข	ทั่วไป	ชง.		เจ้าพนักงานสาธารณสุข	ทั่วไป	ชง.			
26	ว่าง	-	50-1-06-3601-014 (ถ)	นักวิชาการสาธารณสุข	วิชาการ	-	50-1-06-3601-016 (ถ)	นักวิชาการสาธารณสุข	วิชาการ	-	-	-	-
27	ว่าง	-	50-1-06-3601-015 (ถ)	นักวิชาการสาธารณสุข	วิชาการ	-	50-1-06-3601-017 (ถ)	นักวิชาการสาธารณสุข	วิชาการ	-	-	-	-
28	ว่าง	-	50-1-06-3601-016 (ถ)	นักวิชาการสาธารณสุข	วิชาการ	-	50-1-06-3601-018 (ถ)	นักวิชาการสาธารณสุข	วิชาการ	-	-	-	-
29	ว่าง	-	50-1-06-3602-009 (ถ)	พยาบาลวิชาชีพ	วิชาการ	-	50-1-06-3602-009 (ถ)	พยาบาลวิชาชีพ	วิชาการ	-	-	-	-
30	ว่าง	-	50-1-06-3602-010 (ถ)	พยาบาลวิชาชีพ	วิชาการ	-	50-1-06-3602-010 (ถ)	พยาบาลวิชาชีพ	วิชาการ	-	-	42,000	-
31	ว่าง	-	50-1-06-4201-015 (ถ)	เจ้าพนักงานการเงินและบัญชี	ทั่วไป	-	50-1-06-4201-020 (ถ)	เจ้าพนักงานการเงินและบัญชี	ทั่วไป	-	-	-	-
โรงพยาบาลส่งเสริมสุขภาพตำบลตำบลสามเรือน													
32	นายรัฐธัชชัย ปานสรวย	ปริญญาสาธารณสุขศาสตรบัณฑิต	50-1-06-3601-017 (ถ)	ผ.รพ.สต.			50-1-06-3601-019 (ถ)	ผ.รพ.สต.			659,520	-	-
		สาขาสาธารณสุขศาสตร์		นักวิชาการสาธารณสุข	วิชาการ	ชก.		นักวิชาการสาธารณสุข	วิชาการ	ชก.			
33	ว่าง	-	50-1-06-3601-018 (ถ)	นักวิชาการสาธารณสุข	วิชาการ	-	50-1-06-3601-020 (ถ)	นักวิชาการสาธารณสุข	วิชาการ	-	-	-	-
34	นางสาวกชพรรณ ขุนพิทักษ์	ปริญญาสาธารณสุขศาสตรบัณฑิต	50-1-06-3601-019 (ถ)	นักวิชาการสาธารณสุข	วิชาการ	ปก.	50-1-06-3601-021 (ถ)	นักวิชาการสาธารณสุข	วิชาการ	ปก.	218,400	-	-
35	ว่าง	-	50-1-06-3601-020 (ถ)	นักวิชาการสาธารณสุข	วิชาการ	-	50-1-06-3601-022 (ถ)	นักวิชาการสาธารณสุข	วิชาการ	-	-	-	-
36	นายสันติ เชิดชู	ปริญญาสาธารณสุขศาสตรบัณฑิต	50-1-06-3601-021 (ถ)	นักวิชาการสาธารณสุข	วิชาการ	ปก.	50-1-06-3601-023 (ถ)	นักวิชาการสาธารณสุข	วิชาการ	ปก.	218,400	-	-
37	ว่าง	-	50-1-06-3601-022 (ถ)	นักวิชาการสาธารณสุข	วิชาการ	-	50-1-06-3601-024 (ถ)	นักวิชาการสาธารณสุข	วิชาการ	-	-	-	-
38	ว่าง	-	50-1-06-3602-011 (ถ)	พยาบาลวิชาชีพ	วิชาการ	-	50-1-06-3602-011 (ถ)	พยาบาลวิชาชีพ	วิชาการ	-	-	-	-

ที่	ชื่อ - สกุล	คุณวุฒิการศึกษา	กรอบอัตราเก่าดั้งเดิม				กรอบอัตราค่าจ้างใหม่				เงินเดือน		
			เลขที่ตำแหน่ง	ตำแหน่ง	ประเภท	ระดับ	เลขที่ตำแหน่ง	ตำแหน่ง	ประเภท	ระดับ	เงินเดือน	เงินประจำตำแหน่ง	เงินเพิ่มอื่น ๆ / เงินค่าตอบแทน
39	นางนงพรช เรืองศรี	ปริญญาพยาบาลศาสตรบัณฑิต	50-1-06-3602-012 (ถ)	พยาบาลวิชาชีพ	วิชาการ	ชก.	50-1-06-3602-012 (ถ)	พยาบาลวิชาชีพ	วิชาการ	ชก.	506,520	42,000	-
40	ว่าง	-	50-1-06-3602-013 (ถ)	พยาบาลวิชาชีพ	วิชาการ	-	50-1-06-3602-013 (ถ)	พยาบาลวิชาชีพ	วิชาการ	-	-	-	-
41	ว่าง	-	50-1-06-3605-003 (ถ)	แพทย์แผนไทย	วิชาการ	-	50-1-06-3605-003 (ถ)	แพทย์แผนไทย	วิชาการ	-	-	-	-
42	นางสาววันรัตน์ วัชรศักดิ์	บริหารธุรกิจบัณฑิต	50-1-06-4101-030 (ถ)	เจ้าพนักงานธุรการ	ทั่วไป	ปง.	50-1-06-4101-033 (ถ)	เจ้าพนักงานธุรการ	ทั่วไป	ปง.	138,120	-	-
43	ว่าง	-	50-1-06-4201-016 (ถ)	เจ้าพนักงานการเงินและบัญชี	ทั่วไป	-	50-1-06-4201-021 (ถ)	เจ้าพนักงานการเงินและบัญชี	ทั่วไป	-	-	-	-
โรงพยาบาลส่งเสริมสุขภาพตำบลบ้านญวน													
44	นางสาวเครือวัลย์ จันทรสาด	ปริญญาวิทยาศาสตรบัณฑิต	50-1-06-3601-023 (ถ)	ผอ.รพ.สต.			50-1-06-3601-025 (ถ)	ผอ.รพ.สต.			575,880	-	-
				นักวิชาการสาธารณสุข	วิชาการ	ชก.		นักวิชาการสาธารณสุข	วิชาการ	ชก.			
45	ว่าง	-	50-1-06-3601-024 (ถ)	นักวิชาการสาธารณสุข	วิชาการ	-	50-1-06-3601-026 (ถ)	นักวิชาการสาธารณสุข	วิชาการ	-	-	-	-
46	ว่าง	-	50-1-06-3601-025 (ถ)	นักวิชาการสาธารณสุข	วิชาการ	-	50-1-06-3601-027 (ถ)	นักวิชาการสาธารณสุข	วิชาการ	-	-	-	-
47	ว่าง	-	50-1-06-3601-026 (ถ)	นักวิชาการสาธารณสุข	วิชาการ	-	50-1-06-3601-028 (ถ)	นักวิชาการสาธารณสุข	วิชาการ	-	-	-	-
48	ว่าง	-	50-1-06-3602-014 (ถ)	พยาบาลวิชาชีพ	วิชาการ	-	50-1-06-3602-014 (ถ)	พยาบาลวิชาชีพ	วิชาการ	-	-	-	-
49	นางภาสิตา อัมภา	ปริญญาพยาบาลศาสตรบัณฑิต	50-1-06-3602-015 (ถ)	พยาบาลวิชาชีพ	วิชาการ	ชก.	50-1-06-3602-015 (ถ)	พยาบาลวิชาชีพ	วิชาการ	ชก.	531,360	42,000	-
50	ว่าง	-	50-1-06-4201-017 (ถ)	เจ้าพนักงานการเงินและบัญชี	ทั่วไป	-	50-1-06-4201-022 (ถ)	เจ้าพนักงานการเงินและบัญชี	ทั่วไป	-	-	-	-
โรงพยาบาลส่งเสริมสุขภาพตำบลตำบลพิบูลทอง													
51	ว่าง	-	50-1-06-3601-027 (ถ)	ผอ.รพ.สต.			50-1-06-3601-029 (ถ)	ผอ.รพ.สต.			-	-	-
				นักวิชาการสาธารณสุข	วิชาการ			นักวิชาการสาธารณสุข	วิชาการ				
52	ว่าง	-	50-1-06-3601-028 (ถ)	นักวิชาการสาธารณสุข	วิชาการ	-	50-1-06-3601-030 (ถ)	นักวิชาการสาธารณสุข	วิชาการ	-	-	-	-
53	ว่าง	-	50-1-06-3601-029 (ถ)	นักวิชาการสาธารณสุข	วิชาการ	-	50-1-06-3601-031 (ถ)	นักวิชาการสาธารณสุข	วิชาการ	-	-	-	-
54	ว่าง	-	50-1-06-3601-030 (ถ)	นักวิชาการสาธารณสุข	วิชาการ	-	50-1-06-3601-032 (ถ)	นักวิชาการสาธารณสุข	วิชาการ	-	-	-	-
55	ว่าง	-	50-1-06-3601-031 (ถ)	นักวิชาการสาธารณสุข	วิชาการ	-	50-1-06-3601-033 (ถ)	นักวิชาการสาธารณสุข	วิชาการ	-	-	-	-
56	ว่าง	-	50-1-06-3601-032 (ถ)	นักวิชาการสาธารณสุข	วิชาการ	-	50-1-06-3601-034 (ถ)	นักวิชาการสาธารณสุข	วิชาการ	-	-	-	-
57	นางสาวบุษกร แก้วมณี	ปริญญาพยาบาลศาสตรบัณฑิต	50-1-06-3602-016 (ถ)	พยาบาลวิชาชีพ	วิชาการ	ปก.	50-1-06-3602-016 (ถ)	พยาบาลวิชาชีพ	วิชาการ	ปก.	241,440	-	-
58	นางฐานิตา จิระศิริโชติ	ปริญญาพยาบาลศาสตรบัณฑิต	50-1-06-3602-017 (ถ)	พยาบาลวิชาชีพ	วิชาการ	ชก.	50-1-06-3602-017 (ถ)	พยาบาลวิชาชีพ	วิชาการ	ชก.	628,440	42,000	-
59	นางสาวปาริชาติ เกิดฤทธิ์	ปริญญาพยาบาลศาสตรบัณฑิต	50-1-06-3602-018 (ถ)	พยาบาลวิชาชีพ	วิชาการ	ชก.	50-1-06-3602-018 (ถ)	พยาบาลวิชาชีพ	วิชาการ	ชก.	593,760	42,000	-

ที่	ชื่อ - สกุล	คุณวุฒิการศึกษา	กรอบอัตราเก่าดั้งเดิม				กรอบอัตราค่าจ้างใหม่				เงินเดือน		
			เลขที่ตำแหน่ง	ตำแหน่ง	ประเภท	ระดับ	เลขที่ตำแหน่ง	ตำแหน่ง	ประเภท	ระดับ	เงินเดือน	เงินประจำตำแหน่ง	เงินเพิ่มอื่น ๆ / เงินค่าตอบแทน
60	ว่าง	-	50-1-06-3605-004 (ถ)	แพทย์แผนไทย	วิชาการ	-	50-1-06-3605-004 (ถ)	แพทย์แผนไทย	วิชาการ	-	-	-	-
61	นางสิริพรรณ วรชัยพิทักษ์	ศิลปศาสตรบัณฑิต	50-1-06-4101-031 (ถ)	เจ้าพนักงานธุรการ	ทั่วไป	ปง.	50-1-06-4101-034 (ถ)	เจ้าพนักงานธุรการ	ทั่วไป	ปง.	138,120	-	-
62	ว่าง	-	50-1-06-4201-018 (ถ)	เจ้าพนักงานการเงินและบัญชี	ทั่วไป	-	50-1-06-4201-023 (ถ)	เจ้าพนักงานการเงินและบัญชี	ทั่วไป	-	-	-	-
โรงพยาบาลส่งเสริมสุขภาพตำบลตำบลน้ำพุ													
63	นายนิรันดร์ จันทวี	ปริญญาสาขารัฐศาสตร์บัณฑิต	50-1-06-3601-033 (ถ)	ผ.รพ.สต.			50-1-06-3601-035 (ถ)	ผ.รพ.สต.			649,080	-	-
				นักวิชาการสาธารณสุข	วิชาการ	ชก.		นักวิชาการสาธารณสุข	วิชาการ	ชก.			
64	นายวิริยะ วรสันธิติ	ปริญญาสาขารัฐศาสตร์บัณฑิต	50-1-06-3601-034 (ถ)	นักวิชาการสาธารณสุข	วิชาการ	ชก.	50-1-06-3601-036 (ถ)	นักวิชาการสาธารณสุข	วิชาการ	ชก.	455,520	-	-
65	ว่าง	-	50-1-06-3601-035 (ถ)	นักวิชาการสาธารณสุข	วิชาการ	-	50-1-06-3601-037 (ถ)	นักวิชาการสาธารณสุข	วิชาการ	-	-	-	-
66	ว่าง	-	50-1-06-3601-036 (ถ)	นักวิชาการสาธารณสุข	วิชาการ	-	50-1-06-3601-038 (ถ)	นักวิชาการสาธารณสุข	วิชาการ	-	-	-	-
67	นายอเนก ไพรวล	ปริญญาวิทยาศาสตรบัณฑิต	50-1-06-3601-037 (ถ)	นักวิชาการสาธารณสุข	วิชาการ	ปก.	50-1-06-3601-039 (ถ)	นักวิชาการสาธารณสุข	วิชาการ	ปก.	249,240	-	-
68	ว่าง	-	50-1-06-3601-038 (ถ)	นักวิชาการสาธารณสุข	วิชาการ	-	50-1-06-3601-040 (ถ)	นักวิชาการสาธารณสุข	วิชาการ	-	-	-	-
69	นางสาวเพ็ญพิสุทธิ์ พิมพ์	ปริญญาพยาบาลศาสตรบัณฑิต	50-1-06-3602-019 (ถ)	พยาบาลวิชาชีพ	วิชาการ	ปก.	50-1-06-3602-019 (ถ)	พยาบาลวิชาชีพ	วิชาการ	ปก.	253,680	-	-
70	นางสาวภัทรวดี เสวกสูตร	ประกาศนียบัตรพยาบาลศาสตร์	50-1-06-3602-020 (ถ)	พยาบาลวิชาชีพ	วิชาการ	ชก.	50-1-06-3602-020 (ถ)	พยาบาลวิชาชีพ	วิชาการ	ชก.	608,040	42,000	-
71	ว่าง	-	50-1-06-3602-021 (ถ)	พยาบาลวิชาชีพ	วิชาการ	-	50-1-06-3602-021 (ถ)	พยาบาลวิชาชีพ	วิชาการ	-	-	-	-
72	ว่าง	-	50-1-06-3605-005 (ถ)	แพทย์แผนไทย	วิชาการ	-	50-1-06-3605-005 (ถ)	แพทย์แผนไทย	วิชาการ	-	-	-	-
73	นางสาวยุานิดา แสนแก้ว	วิทยาศาสตรบัณฑิต	50-1-06-4101-032 (ถ)	เจ้าพนักงานธุรการ	ทั่วไป	ปง.	50-1-06-4101-035 (ถ)	เจ้าพนักงานธุรการ	ทั่วไป	ปง.	138,120	-	-
74	ว่าง	-	50-1-06-4201-019 (ถ)	เจ้าพนักงานการเงินและบัญชี	ทั่วไป	-	50-1-06-4201-024 (ถ)	เจ้าพนักงานการเงินและบัญชี	ทั่วไป	-	-	-	-
โรงพยาบาลส่งเสริมสุขภาพตำบลตำบลพงสวาย													
75	นางอิมใจ น่วมมะโน	ปริญญาพยาบาลศาสตรบัณฑิต	50-1-06-3601-039 (ถ)	ผ.รพ.สต.			50-1-06-3601-041 (ถ)	ผ.รพ.สต.			737,520	-	-
				นักวิชาการสาธารณสุข	วิชาการ	ชก.		นักวิชาการสาธารณสุข	วิชาการ	ชก.			
76	ว่าง	-	50-1-06-3601-040 (ถ)	นักวิชาการสาธารณสุข	วิชาการ	-	50-1-06-3601-042 (ถ)	นักวิชาการสาธารณสุข	วิชาการ	-	-	-	-
77	ว่าง	-	50-1-06-3601-041 (ถ)	นักวิชาการสาธารณสุข	วิชาการ	-	50-1-06-3601-043 (ถ)	นักวิชาการสาธารณสุข	วิชาการ	-	-	-	-
78	ว่าง	-	50-1-06-3601-042 (ถ)	นักวิชาการสาธารณสุข	วิชาการ	-	50-1-06-3601-044 (ถ)	นักวิชาการสาธารณสุข	วิชาการ	-	-	-	-
79	ว่าง	-	50-1-06-3601-043 (ถ)	นักวิชาการสาธารณสุข	วิชาการ	-	50-1-06-3601-045 (ถ)	นักวิชาการสาธารณสุข	วิชาการ	-	-	-	-
80	ว่าง	-	50-1-06-3601-044 (ถ)	นักวิชาการสาธารณสุข	วิชาการ	-	50-1-06-3601-046 (ถ)	นักวิชาการสาธารณสุข	วิชาการ	-	-	-	-

ที่	ชื่อ - สกุล	คุณวุฒิการศึกษา	กรอบอัตราค่าจ้างเดิม				กรอบอัตราค่าจ้างใหม่				เงินเดือน		
			เลขที่ตำแหน่ง	ตำแหน่ง	ประเภท	ระดับ	เลขที่ตำแหน่ง	ตำแหน่ง	ประเภท	ระดับ	เงินเดือน	เงินประจำตำแหน่ง	เงินเพิ่มอื่น ๆ / เงินค่าตอบแทน
81	ว่าง	-	50-1-06-3602-022 (ถ)	พยาบาลวิชาชีพ	วิชาการ	-	50-1-06-3602-022 (ถ)	พยาบาลวิชาชีพ	วิชาการ	-	-	-	-
82	นางวิภาดา สิบนิพนธ์	ปริญญาพยาบาลศาสตรบัณฑิต	50-1-06-3602-023 (ถ)	พยาบาลวิชาชีพ	วิชาการ	ชก.	50-1-06-3602-023 (ถ)	พยาบาลวิชาชีพ	วิชาการ	ชก.	539,880	42,000	-
83	นางสาวอุษณิษา เอี่ยมกิจ	ปริญญาพยาบาลศาสตรบัณฑิต	50-1-06-3602-024 (ถ)	พยาบาลวิชาชีพ	วิชาการ	ปก.	50-1-06-3602-024 (ถ)	พยาบาลวิชาชีพ	วิชาการ	ปก.	245,280	-	-
84	ว่าง	-	50-1-06-3605-006 (ถ)	แพทย์แผนไทย	วิชาการ	-	50-1-06-3605-006 (ถ)	แพทย์แผนไทย	วิชาการ	-	-	-	-
85	นางสาวณัฐภัทร บัวพรม	ปวช.คอมพิวเตอร์ธุรกิจ	50-1-06-4101-033 (ถ)	เจ้าพนักงานธุรการ	ทั่วไป	ปง.	50-1-06-4101-036 (ถ)	เจ้าพนักงานธุรการ	ทั่วไป	ปง.	113,280	-	-
86	ว่าง	-	50-1-06-4201-020 (ถ)	เจ้าพนักงานการเงินและบัญชี	ทั่วไป	-	50-1-06-4201-025 (ถ)	เจ้าพนักงานการเงินและบัญชี	ทั่วไป	-	-	-	-
87	ว่าง	-	50-1-06-4608-001 (ถ)	เจ้าพนักงานเภสัชกรรม	ทั่วไป	-	50-1-06-4608-001 (ถ)	เจ้าพนักงานเภสัชกรรม	ทั่วไป	-	-	-	-
88	นางจันทร์เพ็ญ อภิสนทสมบัติ	วิทยาศาสตร์บัณฑิต	50-1-06-4609-001 (ถ)	เจ้าพนักงานทันตสาธารณสุข	ทั่วไป	ปง.	50-1-06-4609-001 (ถ)	เจ้าพนักงานทันตสาธารณสุข	ทั่วไป	ปง.	352,080	-	-
		(ทันตสาธารณสุข)											
	โรงพยาบาลส่งเสริมสุขภาพตำบลท่าราบ												
89	นายประมวล กันเกตุ	ปริญญาวิทยาศาสตรบัณฑิต	50-1-06-3601-045 (ถ)	ผ.ร.พ.สต.			50-1-06-3601-047 (ถ)	ผ.ร.พ.สต.			680,760	-	-
		สาขาสุศึกษา		นักวิชาการสาธารณสุข	วิชาการ	ชก.		นักวิชาการสาธารณสุข	วิชาการ	ชก.			
90	ว่าง	-	50-1-06-3601-046 (ถ)	นักวิชาการสาธารณสุข	วิชาการ	-	50-1-06-3601-048 (ถ)	นักวิชาการสาธารณสุข	วิชาการ	-	-	-	-
91	นางสาวศิริพร สุธะวงค์	ปริญญาวิทยาศาสตรบัณฑิต	50-1-06-3601-047 (ถ)	นักวิชาการสาธารณสุข	วิชาการ	ปก.	50-1-06-3601-049 (ถ)	นักวิชาการสาธารณสุข	วิชาการ	ปก.	218,400	-	-
92	ว่าง	-	50-1-06-3601-048 (ถ)	นักวิชาการสาธารณสุข	วิชาการ	-	50-1-06-3601-050 (ถ)	นักวิชาการสาธารณสุข	วิชาการ	-	-	-	-
93	นางสาวสมฤทัย เพชรนิตกร	ปริญญาการแพทย์แผนไทยประยุกต์บัณฑิต	50-1-06-3601-049 (ถ)	นักวิชาการสาธารณสุข	วิชาการ	ปก.	50-1-06-3601-051 (ถ)	นักวิชาการสาธารณสุข	วิชาการ	ปก.	214,560	-	-
		สาขาสาธารณสุขศาสตร์									-		
94	ว่าง	-	50-1-06-3601-050 (ถ)	นักวิชาการสาธารณสุข	วิชาการ	-	50-1-06-3601-052 (ถ)	นักวิชาการสาธารณสุข	วิชาการ	-	-	-	-
95	นางอรพิน บริรักษ์	ปริญญาพยาบาลศาสตรบัณฑิต	50-1-06-3602-025 (ถ)	พยาบาลวิชาชีพ	วิชาการ	ชก.	50-1-06-3602-025 (ถ)	พยาบาลวิชาชีพ	วิชาการ	ชก.	548,880	42,000	11,532
96	นางวิคณี ดรีเพ็ชร	ปริญญาพยาบาลศาสตรบัณฑิต	50-1-06-3602-026 (ถ)	พยาบาลวิชาชีพ	วิชาการ	ชก.	50-1-06-3602-026 (ถ)	พยาบาลวิชาชีพ	วิชาการ	ชก.	566,880	42,000	-
97	นางสาวปภาณิศา เสาวลักษณ์	ปริญญาพยาบาลศาสตรบัณฑิต	50-1-06-3602-027 (ถ)	พยาบาลวิชาชีพ	วิชาการ	ปก.	50-1-06-3602-027 (ถ)	พยาบาลวิชาชีพ	วิชาการ	ปก.	262,560	-	-
98	ว่าง	-	50-1-06-3605-007 (ถ)	แพทย์แผนไทย	วิชาการ	-	50-1-06-3605-007 (ถ)	แพทย์แผนไทย	วิชาการ	-	-	-	-
99	นายอภิชาติ ไชยศิริ	บริหารธุรกิจบัณฑิต	50-1-06-4101-034 (ถ)	เจ้าพนักงานธุรการ	ทั่วไป	ปง.	50-1-06-4101-037 (ถ)	เจ้าพนักงานธุรการ	ทั่วไป	ปง.	138,120	-	-
100	ว่าง	-	50-1-06-4201-021 (ถ)	เจ้าพนักงานการเงินและบัญชี	ทั่วไป	-	50-1-06-4201-026 (ถ)	เจ้าพนักงานการเงินและบัญชี	ทั่วไป	-	-	-	-

ที่	ชื่อ - สกุล	คุณวุฒิการศึกษา	กรอบอัตราเก่าเดิม				กรอบอัตราค่าจ้างใหม่				เงินเดือน			
			เลขที่ตำแหน่ง	ตำแหน่ง	ประเภท	ระดับ	เลขที่ตำแหน่ง	ตำแหน่ง	ประเภท	ระดับ	เงินเดือน	เงินประจำตำแหน่ง	เงินเพิ่มอื่น ๆ / เงินค่าตอบแทน	
	โรงพยาบาลส่งเสริมสุขภาพตำบลตำบลบ้านไร่ (อำเภอเมือง)													
101	ว่าง	-	50-1-06-3601-051 (ถ)	ผอ.รพ.สต.			50-1-06-3601-053 (ถ)	ผอ.รพ.สต.				-	-	-
				นักวิชาการสาธารณสุข	วิชาการ			นักวิชาการสาธารณสุข	วิชาการ					
102	ว่าง	-	50-1-06-3601-052 (ถ)	นักวิชาการสาธารณสุข	วิชาการ	-	50-1-06-3601-054 (ถ)	นักวิชาการสาธารณสุข	วิชาการ	-		-	-	-
103	ว่าง	-	50-1-06-3601-053 (ถ)	นักวิชาการสาธารณสุข	วิชาการ	-	50-1-06-3601-055 (ถ)	นักวิชาการสาธารณสุข	วิชาการ	-		-	-	-
104	ว่าง	-	50-1-06-3601-054 (ถ)	นักวิชาการสาธารณสุข	วิชาการ	-	50-1-06-3601-056 (ถ)	นักวิชาการสาธารณสุข	วิชาการ	-		-	-	-
105	ว่าง	-	50-1-06-3601-055 (ถ)	นักวิชาการสาธารณสุข	วิชาการ	-	50-1-06-3601-057 (ถ)	นักวิชาการสาธารณสุข	วิชาการ	-		-	-	-
106	ว่าง	-	50-1-06-3601-056 (ถ)	นักวิชาการสาธารณสุข	วิชาการ	-	50-1-06-3601-058 (ถ)	นักวิชาการสาธารณสุข	วิชาการ	-		-	-	-
107	ว่าง	-	50-1-06-3602-028 (ถ)	พยาบาลวิชาชีพ	วิชาการ	-	50-1-06-3602-028 (ถ)	พยาบาลวิชาชีพ	วิชาการ	-		-	-	-
108	นางสาวสุจิตรา ศิลลา	ปริญญาพยาบาลศาสตรมหาบัณฑิต	50-1-06-3602-029 (ถ)	พยาบาลวิชาชีพ	วิชาการ	ชก.	50-1-06-3602-029 (ถ)	พยาบาลวิชาชีพ	วิชาการ	ชก.	483,120	42,000	-	-
109	นางสาวประภาพรธรรม ประภาวิชา	ปริญญาพยาบาลศาสตรบัณฑิต	50-1-06-3602-030 (ถ)	พยาบาลวิชาชีพ	วิชาการ	ปก.	50-1-06-3602-030 (ถ)	พยาบาลวิชาชีพ	วิชาการ	ปก.	249,240	-	-	-
110	ว่าง	-	50-1-06-3605-008 (ถ)	แพทย์แผนไทย	วิชาการ	-	50-1-06-3605-008 (ถ)	แพทย์แผนไทย	วิชาการ	-		-	-	-
111	นางสาววรรณัน พรหมภักดี	วิทยาศาสตร์บัณฑิต	50-1-06-4101-035 (ถ)	เจ้าพนักงานธุรการ	ทั่วไป	ปง.	50-1-06-4101-038 (ถ)	เจ้าพนักงานธุรการ	ทั่วไป	ปง.	138,120	-	-	-
112	ว่าง	-	50-1-06-4201-022 (ถ)	เจ้าพนักงานการเงินและบัญชี	ทั่วไป	-	50-1-06-4201-027 (ถ)	เจ้าพนักงานการเงินและบัญชี	ทั่วไป	-		-	-	-
	โรงพยาบาลส่งเสริมสุขภาพตำบลตำบลรางบัว													
113	นายกิตติชัย คงสุคนธ์	สาธารณสุขศาสตรบัณฑิต	50-1-06-3601-057 (ถ)	ผอ.รพ.สต.			50-1-06-3601-059 (ถ)	ผอ.รพ.สต.			468,960	-	-	-
				สาขาวิชาสาธารณสุขศาสตร์	วิชาการ	ชก.		นักวิชาการสาธารณสุข	วิชาการ	ชก.				
114	ว่าง	-	50-1-06-3601-058 (ถ)	นักวิชาการสาธารณสุข	วิชาการ	-	50-1-06-3601-060 (ถ)	นักวิชาการสาธารณสุข	วิชาการ	-		-	-	-
115	นายอริยวัจน์ อางหาญ	สาธารณสุขศาสตรบัณฑิต	50-1-06-3601-059 (ถ)	นักวิชาการสาธารณสุข	วิชาการ	ปก.	50-1-06-3601-061 (ถ)	นักวิชาการสาธารณสุข	วิชาการ	ปก.	226,080	-	-	-
				สาขาทันตสาธารณสุข										
116	ว่าง	-	50-1-06-3601-060 (ถ)	นักวิชาการสาธารณสุข	วิชาการ	-	50-1-06-3601-062 (ถ)	นักวิชาการสาธารณสุข	วิชาการ	-		-	-	-
117	ว่าง	-	50-1-06-3601-061 (ถ)	นักวิชาการสาธารณสุข	วิชาการ	-	50-1-06-3601-063 (ถ)	นักวิชาการสาธารณสุข	วิชาการ	-		-	-	-
118	นางสาวณิรดา เขียวสะอาด	พยาบาลศาสตรบัณฑิต	50-1-06-3602-031 (ถ)	พยาบาลวิชาชีพ	วิชาการ	ปก.	50-1-06-3602-031 (ถ)	พยาบาลวิชาชีพ	วิชาการ	ปก.	245,280	-	-	-
119	นางสาวสงกรานต์ บุญณรงค์	พยาบาลศาสตรบัณฑิต	50-1-06-3602-032 (ถ)	พยาบาลวิชาชีพ	วิชาการ	ชก.	50-1-06-3602-032 (ถ)	พยาบาลวิชาชีพ	วิชาการ	ชก.	506,520	42,000	-	-
				(ด้านการพยาบาล)				(ด้านการพยาบาล)						

ที่	ชื่อ - สกุล	คุณวุฒิการศึกษา	กรอบอัตรากำลังเดิม				กรอบอัตรากำลังใหม่				เงินเดือน		
			เลขที่ตำแหน่ง	ตำแหน่ง	ประเภท	ระดับ	เลขที่ตำแหน่ง	ตำแหน่ง	ประเภท	ระดับ	เงินเดือน	เงินประจำตำแหน่ง	เงินเพิ่มอื่น ๆ / เงินค่าตอบแทน
120	ว่าง	-	50-1-06-3602-033 (ถ)	พยาบาลวิชาชีพ	วิชาการ	-	50-1-06-3602-033 (ถ)	พยาบาลวิชาชีพ	วิชาการ	-	-	-	-
121	ว่าง	-	50-1-06-3605-009 (ถ)	แพทย์แผนไทย	วิชาการ	-	50-1-06-3605-009 (ถ)	แพทย์แผนไทย	วิชาการ	-	-	-	-
122	นางสาวเจนจิรา จันทะสี	บริหารธุรกิจบัณฑิต	50-1-06-4101-036 (ถ)	เจ้าพนักงานธุรการ	ทั่วไป	ปจ.	50-1-06-4101-039 (ถ)	เจ้าพนักงานธุรการ	ทั่วไป	ปจ.	138,120	-	-
123	ว่าง	-	50-1-06-4201-023 (ถ)	เจ้าพนักงานการเงินและบัญชี	ทั่วไป	-	50-1-06-4201-028 (ถ)	เจ้าพนักงานการเงินและบัญชี	ทั่วไป	-	-	-	-
124	ว่าง	-	50-1-06-4608-002 (ถ)	เจ้าพนักงานเภสัชกรรม	ทั่วไป	-	50-1-06-4608-002 (ถ)	เจ้าพนักงานเภสัชกรรม	ทั่วไป	-	-	-	-
โรงพยาบาลส่งเสริมสุขภาพตำบลบ้านหนองไม้													
125	นายณัฐวิวัฒน์ เทพแจ่มใจ	วิทยาศาสตร์บัณฑิต	50-1-06-4601-003 (ถ)	ผอ.รพ.สต.			50-1-06-4601-002 (ถ)	ผอ.รพ.สต.			460,560	-	-
		(สาธารณสุขชุมชน)		เจ้าพนักงานสาธารณสุข	ทั่วไป	ขง.		เจ้าพนักงานสาธารณสุข	ทั่วไป	ขง.			
126	ว่าง	-	50-1-06-3601-062 (ถ)	นักวิชาการสาธารณสุข	วิชาการ	-	50-1-06-3601-064 (ถ)	นักวิชาการสาธารณสุข	วิชาการ	-	-	-	-
127	ว่าง	-	50-1-06-3601-063 (ถ)	นักวิชาการสาธารณสุข	วิชาการ	-	50-1-06-3601-065 (ถ)	นักวิชาการสาธารณสุข	วิชาการ	-	-	-	-
128	ว่าง	-	50-1-06-3602-034 (ถ)	พยาบาลวิชาชีพ	วิชาการ	-	50-1-06-3602-034 (ถ)	พยาบาลวิชาชีพ	วิชาการ	-	-	-	-
129	นางสุวรรณี ลิ้มบุญผล	พยาบาลศาสตรบัณฑิต	50-1-06-3602-035 (ถ)	พยาบาลวิชาชีพ	วิชาการ	ชก.	50-1-06-3602-035 (ถ)	พยาบาลวิชาชีพ	วิชาการ	ชก.	442,320	42,000	-
				(ด้านการพยาบาล)				(ด้านการพยาบาล)					
130	นางสาวรุ่งฤดี คณาภิรักษ์	ครุศาสตรบัณฑิต	50-1-06-4101-037 (ถ)	เจ้าพนักงานธุรการ	ทั่วไป	ปจ.	50-1-06-4101-040 (ถ)	เจ้าพนักงานธุรการ	ทั่วไป	ปจ.	138,120	-	-
131	ว่าง	-	50-1-06-4601-004 (ถ)	เจ้าพนักงานสาธารณสุข	ทั่วไป	-	50-1-06-4601-003 (ถ)	เจ้าพนักงานสาธารณสุข	ทั่วไป	-	-	-	-
โรงพยาบาลส่งเสริมสุขภาพตำบลบ้านถ้ำหิน													
132	นายอภิสิทธิ์ เวชศาสตร์	สาธารณสุขศาสตรบัณฑิต	50-1-06-4601-005 (ถ)	ผอ.รพ.สต.			50-1-06-4601-004 (ถ)	ผอ.รพ.สต.			522,960	-	-
				เจ้าพนักงานสาธารณสุข	ทั่วไป	ขง.		เจ้าพนักงานสาธารณสุข	ทั่วไป	ขง.			
133	ว่าง	-	50-1-06-3601-064 (ถ)	นักวิชาการสาธารณสุข	วิชาการ	-	50-1-06-3601-066 (ถ)	นักวิชาการสาธารณสุข	วิชาการ	-	-	-	-
134	ว่าง	-	50-1-06-3601-065 (ถ)	นักวิชาการสาธารณสุข	วิชาการ	-	50-1-06-3601-067 (ถ)	นักวิชาการสาธารณสุข	วิชาการ	-	-	-	-
135	ว่าง	-	50-1-06-3602-036 (ถ)	พยาบาลวิชาชีพ	วิชาการ	-	50-1-06-3602-036 (ถ)	พยาบาลวิชาชีพ	วิชาการ	-	-	-	-
136	ว่าง	-	50-1-06-3602-037 (ถ)	พยาบาลวิชาชีพ	วิชาการ	-	50-1-06-3602-037 (ถ)	พยาบาลวิชาชีพ	วิชาการ	-	-	-	-
137	ว่าง	-	50-1-06-4101-038 (ถ)	เจ้าพนักงานธุรการ	ทั่วไป	-	50-1-06-4101-041 (ถ)	เจ้าพนักงานธุรการ	ทั่วไป	-	-	-	-
138	ว่าง	-	50-1-06-4601-006 (ถ)	เจ้าพนักงานสาธารณสุข	ทั่วไป	-	50-1-06-4601-005 (ถ)	เจ้าพนักงานสาธารณสุข	ทั่วไป	-	-	-	-

ที่	ชื่อ - สกุล	คุณวุฒิการศึกษา	กรอบอัตราเก่าดั้งเดิม				กรอบอัตราค่าจ้างใหม่				เงินเดือน			
			เลขที่ตำแหน่ง	ตำแหน่ง	ประเภท	ระดับ	เลขที่ตำแหน่ง	ตำแหน่ง	ประเภท	ระดับ	เงินเดือน	เงินประจำตำแหน่ง	เงินเพิ่มอื่น ๆ / เงินค่าตอบแทน	
	โรงพยาบาลส่งเสริมสุขภาพตำบลบ้านกล้วย													
139	นายสันต์ รัศมีกอบกุล	สาธารณสุขบัณฑิต	50-1-06-3601-066 (ถ)	ผ.รพ.สต.			50-1-06-3601-068 (ถ)	ผ.รพ.สต.				737,520	-	-
				นักวิชาการสาธารณสุข	วิชาการ	ชก.		นักวิชาการสาธารณสุข	วิชาการ	ชก.				
140	นางสาวนฤมล ทิมพา	วิทยาศาสตร์บัณฑิต	50-1-06-3601-067 (ถ)	นักวิชาการสาธารณสุข	วิชาการ	ปก.	50-1-06-3601-069 (ถ)	นักวิชาการสาธารณสุข	วิชาการ	ปก.		271,200	-	-
141	ว่าง	-	50-1-06-3601-068 (ถ)	นักวิชาการสาธารณสุข	วิชาการ	-	50-1-06-3601-070 (ถ)	นักวิชาการสาธารณสุข	วิชาการ	-		-	-	-
142	ว่าง	-	50-1-06-3601-069 (ถ)	นักวิชาการสาธารณสุข	วิชาการ	-	50-1-06-3601-071 (ถ)	นักวิชาการสาธารณสุข	วิชาการ	-		-	-	-
143	ว่าง	-	50-1-06-3601-070 (ถ)	นักวิชาการสาธารณสุข	วิชาการ	-	50-1-06-3601-072 (ถ)	นักวิชาการสาธารณสุข	วิชาการ	-		-	-	-
144	นางสาวฉันทพัฒน์ รอดทรัพย์	พยาบาลศาสตรบัณฑิต	50-1-06-3602-038 (ถ)	พยาบาลวิชาชีพ	วิชาการ	ชก.	50-1-06-3602-038 (ถ)	พยาบาลวิชาชีพ	วิชาการ	ชก.		305,640	42,000	-
				(ด้านการพยาบาล)				(ด้านการพยาบาล)						
145	ว่าง	-	50-1-06-3602-039 (ถ)	พยาบาลวิชาชีพ	วิชาการ	-	50-1-06-3602-039 (ถ)	พยาบาลวิชาชีพ	วิชาการ	-		-	-	-
146	ว่าง	-	50-1-06-3602-040 (ถ)	พยาบาลวิชาชีพ	วิชาการ	-	50-1-06-3602-040 (ถ)	พยาบาลวิชาชีพ	วิชาการ	-		-	-	-
147	ว่าง	-	50-1-06-3605-010 (ถ)	แพทย์แผนไทย	วิชาการ	-	50-1-06-3605-010 (ถ)	แพทย์แผนไทย	วิชาการ	-		-	-	-
148	นางสาวณัฐชานันท์ วงศ์คำจันทร์	ศิลปศาสตรบัณฑิต	50-1-06-4101-039 (ถ)	เจ้าพนักงานธุรการ	ทั่วไป	ปง.	50-1-06-4101-042 (ถ)	เจ้าพนักงานธุรการ	ทั่วไป	ปง.		138,120	-	-
149	ว่าง	-	50-1-06-4201-024 (ถ)	เจ้าพนักงานการเงินและบัญชี	ทั่วไป	-	50-1-06-4201-029 (ถ)	เจ้าพนักงานการเงินและบัญชี	ทั่วไป	-		-	-	-
150	นายเนรมิต ศรีครุฑ	ประกาศนียบัตรสาธารณสุขศาสตร์	50-1-06-4601-007 (ถ)	เจ้าพนักงานสาธารณสุข	ทั่วไป	ชง.	50-1-06-4601-006 (ถ)	เจ้าพนักงานสาธารณสุข	ทั่วไป	ชง.		531,360	-	-
	โรงพยาบาลส่งเสริมสุขภาพตำบลตำบลดำเนินสะดวก													
151	ว่าง	-	50-1-06-3601-071 (ถ)	ผ.รพ.สต.			50-1-06-3601-073 (ถ)	ผ.รพ.สต.				-	-	-
				นักวิชาการสาธารณสุข	วิชาการ	-		นักวิชาการสาธารณสุข	วิชาการ	-				
152	ว่าง	-	50-1-06-3601-072 (ถ)	นักวิชาการสาธารณสุข	วิชาการ	-	50-1-06-3601-074 (ถ)	นักวิชาการสาธารณสุข	วิชาการ	-		-	-	-
153	ว่าง	-	50-1-06-3601-073 (ถ)	นักวิชาการสาธารณสุข	วิชาการ	-	50-1-06-3601-075 (ถ)	นักวิชาการสาธารณสุข	วิชาการ	-		-	-	-
154	ว่าง	-	50-1-06-3602-041 (ถ)	พยาบาลวิชาชีพ	วิชาการ	-	50-1-06-3602-041 (ถ)	พยาบาลวิชาชีพ	วิชาการ	-		-	-	-
155	นางสาวเบญจมาภรณ์ มานะดี	พยาบาลศาสตรบัณฑิต	50-1-06-3602-042 (ถ)	พยาบาลวิชาชีพ	วิชาการ	ปก.	50-1-06-3602-042 (ถ)	พยาบาลวิชาชีพ	วิชาการ	ปก.		249,240	-	-
156	นางสุภัทรา นาน้อง	พยาบาลศาสตรบัณฑิต	50-1-06-3602-043 (ถ)	พยาบาลวิชาชีพ	วิชาการ	ปก.	50-1-06-3602-043 (ถ)	พยาบาลวิชาชีพ	วิชาการ	ปก.		275,760	-	-
157	ว่าง	-	50-1-06-3605-011 (ถ)	แพทย์แผนไทย	วิชาการ	-	50-1-06-3605-011 (ถ)	แพทย์แผนไทย	วิชาการ	-		-	-	-
158	ว่าง	-	50-1-06-3612-001 (ถ)	เภสัชกร	วิชาการ	-	50-1-06-3612-001 (ถ)	เภสัชกร	วิชาการ	-		-	-	-

ที่	ชื่อ - สกุล	คุณวุฒิการศึกษา	กรอบอัตราค่าจ้างเดิม				กรอบอัตราค่าจ้างใหม่				เงินเดือน		
			เลขที่ตำแหน่ง	ตำแหน่ง	ประเภท	ระดับ	เลขที่ตำแหน่ง	ตำแหน่ง	ประเภท	ระดับ	เงินเดือน	เงินประจำตำแหน่ง	เงินเพิ่มอื่น ๆ / เงินค่าตอบแทน
159	นางสาวอรุณวัลย์ คำบูชา	บริหารธุรกิจบัณฑิต	50-1-06-4101-040 (ถ)	เจ้าพนักงานธุรการ	ทั่วไป	ปจ.	50-1-06-4101-043 (ถ)	เจ้าพนักงานธุรการ	ทั่วไป	ปจ.	138,120	-	-
160	ว่าง	-	50-1-06-4201-025 (ถ)	เจ้าพนักงานการเงินและบัญชี	ทั่วไป	-	50-1-06-4201-030 (ถ)	เจ้าพนักงานการเงินและบัญชี	ทั่วไป	-	-	-	-
161	นายสิทธิศักดิ์ เจียมวิจิตร	พยาบาลศาสตรบัณฑิต	50-1-06-4601-008 (ถ)	เจ้าพนักงานสาธารณสุข	ทั่วไป	ขง.	50-1-06-4601-007 (ถ)	เจ้าพนักงานสาธารณสุข	ทั่วไป	ขง.	346,560	-	-
162	นางสาวสุรัชณี ทรัพย์สินวิวัฒน์	สาธารณสุขศาสตรบัณฑิต	50-1-06-4601-009 (ถ)	เจ้าพนักงานสาธารณสุข	ทั่วไป	ขง.	50-1-06-4601-008 (ถ)	เจ้าพนักงานสาธารณสุข	ทั่วไป	ขง.	522,960	-	-
โรงพยาบาลส่งเสริมสุขภาพตำบลตำบลบัวงาม-โพหัก													
163	นางศิรดา หมีนสุนทร	สาธารณสุขศาสตรบัณฑิต	50-1-06-3601-074 (ถ)	ผอ.รพ.สต.			50-1-06-3601-076 (ถ)	ผอ.รพ.สต.			714,000	-	-
				นักวิชาการสาธารณสุข	วิชาการ	ชก.		นักวิชาการสาธารณสุข	วิชาการ	ชก.			
164	นางสาวทิพรัตน์ สิวสวรรค์	วิทยาศาสตร์บัณฑิต	50-1-06-3601-075 (ถ)	นักวิชาการสาธารณสุข	วิชาการ	ปก.	50-1-06-3601-077 (ถ)	นักวิชาการสาธารณสุข	วิชาการ	ปก.	222,240	-	-
				สาขาสาธารณสุขชุมชน									
165	นายกิตติพงษ์ น้อยมนตรี	วิทยาศาสตร์บัณฑิต	50-1-06-3601-076 (ถ)	นักวิชาการสาธารณสุข	วิชาการ	ปก.	50-1-06-3601-078 (ถ)	นักวิชาการสาธารณสุข	วิชาการ	ปก.	266,760	-	-
				สาขาสาธารณสุขชุมชน									
166	ว่าง	-	50-1-06-3601-077 (ถ)	นักวิชาการสาธารณสุข	วิชาการ	-	50-1-06-3601-079 (ถ)	นักวิชาการสาธารณสุข	วิชาการ	-	-	-	-
167	นางสาวพิมพ์เพชร บุญชื่น	พยาบาลศาสตรบัณฑิต	50-1-06-3602-044 (ถ)	พยาบาลวิชาชีพ	วิชาการ	ชก.	50-1-06-3602-044 (ถ)	พยาบาลวิชาชีพ	วิชาการ	ชก.	271,440	42,000	-
168	นายกิตติพัฒน์ มังกรสุวรรณ	พยาบาลศาสตรบัณฑิต	50-1-06-3602-045 (ถ)	พยาบาลวิชาชีพ	วิชาการ	ชก.	50-1-06-3602-045 (ถ)	พยาบาลวิชาชีพ	วิชาการ	ชก.	490,800	42,000	-
				(ด้านการพยาบาล)				(ด้านการพยาบาล)					
169	ว่าง	-	50-1-06-4201-026 (ถ)	เจ้าพนักงานการเงินและบัญชี	ทั่วไป	-	50-1-06-4201-031 (ถ)	เจ้าพนักงานการเงินและบัญชี	ทั่วไป	-	-	-	-
โรงพยาบาลส่งเสริมสุขภาพตำบลตำบลท่าหนัด													
170	นายเขาว์ ช้างแก้ว	สาธารณสุขศาสตรบัณฑิต	50-1-06-3601-078 (ถ)	ผอ.รพ.สต.			50-1-06-3601-080 (ถ)	ผอ.รพ.สต.			737,520	-	-
				นักวิชาการสาธารณสุข	วิชาการ	ชก.		นักวิชาการสาธารณสุข	วิชาการ	ชก.			
171	นางสาวสวิตตรี เชื้องาม	วิทยาศาสตร์บัณฑิต	50-1-06-3601-079 (ถ)	นักวิชาการสาธารณสุข	วิชาการ	ปก.	50-1-06-3601-081 (ถ)	นักวิชาการสาธารณสุข	วิชาการ	ปก.	262,560	-	-
172	ว่าง	-	50-1-06-3601-080 (ถ)	นักวิชาการสาธารณสุข	วิชาการ	-	50-1-06-3601-082 (ถ)	นักวิชาการสาธารณสุข	วิชาการ	-	-	-	-
173	ว่าง	-	50-1-06-3601-081 (ถ)	นักวิชาการสาธารณสุข	วิชาการ	-	50-1-06-3601-083 (ถ)	นักวิชาการสาธารณสุข	วิชาการ	-	-	-	-
174	ว่าง	-	50-1-06-3602-046 (ถ)	พยาบาลวิชาชีพ	วิชาการ	-	50-1-06-3602-046 (ถ)	พยาบาลวิชาชีพ	วิชาการ	-	-	-	-
175	นางสาวอรณี สุวรรณเกษ	พยาบาลศาสตรบัณฑิต	50-1-06-3602-047 (ถ)	พยาบาลวิชาชีพ	วิชาการ	ชก.	50-1-06-3602-047 (ถ)	พยาบาลวิชาชีพ	วิชาการ	ชก.	522,960	42,000	-
				(ด้านการพยาบาล)				(ด้านการพยาบาล)					

ที่	ชื่อ - สกุล	คุณวุฒิการศึกษา	กรอบอัตราค่าจ้างเดิม				กรอบอัตราค่าจ้างใหม่				เงินเดือน		
			เลขที่ตำแหน่ง	ตำแหน่ง	ประเภท	ระดับ	เลขที่ตำแหน่ง	ตำแหน่ง	ประเภท	ระดับ	เงินเดือน	เงินประจำตำแหน่ง	เงินเพิ่มอื่น ๆ / เงินค่าตอบแทน
176	นางสาวอภิญา จันทร์แพง	พยาบาลศาสตรบัณฑิต	50-1-06-3602-048 (ถ)	พยาบาลวิชาชีพ	วิชาการ	ปก.	50-1-06-3602-048 (ถ)	พยาบาลวิชาชีพ	วิชาการ	ปก.	262,560	-	-
177	ว่าง	-	50-1-06-3605-012 (ถ)	แพทย์แผนไทย	วิชาการ	-	50-1-06-3605-012 (ถ)	แพทย์แผนไทย	วิชาการ	-	-	-	-
178	นายสุทธิพงษ์ วรรณภา	ปวส.คอมพิวเตอร์ธุรกิจ	50-1-06-4101-041 (ถ)	เจ้าพนักงานธุรการ	ทั่วไป	ปง.	50-1-06-4101-044 (ถ)	เจ้าพนักงานธุรการ	ทั่วไป	ปง.	138,120	-	-
179	ว่าง	-	50-1-06-4201-027 (ถ)	เจ้าพนักงานการเงินและบัญชี	ทั่วไป	-	50-1-06-4201-032 (ถ)	เจ้าพนักงานการเงินและบัญชี	ทั่วไป	-	-	-	-
180	ว่าง	-	50-1-06-4608-003 (ถ)	เจ้าพนักงานเภสัชกรรม	ทั่วไป	-	50-1-06-4608-003 (ถ)	เจ้าพนักงานเภสัชกรรม	ทั่วไป	-	-	-	-
181	ว่าง	-	50-1-06-4609-002 (ถ)	เจ้าพนักงานทันตสาธารณสุข	ทั่วไป	-	50-1-06-4609-002 (ถ)	เจ้าพนักงานทันตสาธารณสุข	ทั่วไป	-	-	-	-
	โรงพยาบาลส่งเสริมสุขภาพตำบลตำบลขุนพิทักษ์												
182	ว่าง	-	50-1-06-3601-082 (ถ)	ผ.รพ.สต.			50-1-06-3601-084 (ถ)	ผ.รพ.สต.			-	-	-
				นักวิชาการสาธารณสุข	วิชาการ	ชก.		นักวิชาการสาธารณสุข	วิชาการ	ชก.			
183	ว่าง		50-1-06-3601-083 (ถ)	นักวิชาการสาธารณสุข	วิชาการ	-	50-1-06-3601-085 (ถ)	นักวิชาการสาธารณสุข	วิชาการ	-	-	-	-
184	นางสาวขวัญตา ทองรอบ	สาธารณสุขศาสตรบัณฑิต	50-1-06-3601-084 (ถ)	นักวิชาการสาธารณสุข	วิชาการ	ปก.	50-1-06-3601-086 (ถ)	นักวิชาการสาธารณสุข	วิชาการ	ปก.	448,920	-	-
185	ว่าง	-	50-1-06-3601-085 (ถ)	นักวิชาการสาธารณสุข	วิชาการ	-	50-1-06-3601-087 (ถ)	นักวิชาการสาธารณสุข	วิชาการ	-	-	-	-
186	ว่าง	-	50-1-06-3602-049 (ถ)	พยาบาลวิชาชีพ	วิชาการ	-	50-1-06-3602-049 (ถ)	พยาบาลวิชาชีพ	วิชาการ	-	-	-	-
187	นางเพ็ญแข บุญส่ง	พยาบาลศาสตรบัณฑิต	50-1-06-3602-050 (ถ)	พยาบาลวิชาชีพ	วิชาการ	ชก.	50-1-06-3602-050 (ถ)	พยาบาลวิชาชีพ	วิชาการ	ชก.	659,520	42,000	-
				(ด้านการพยาบาล)	วิชาการ			(ด้านการพยาบาล)					
188	ว่าง	-	50-1-06-3602-051 (ถ)	พยาบาลวิชาชีพ	วิชาการ	-	50-1-06-3602-051 (ถ)	พยาบาลวิชาชีพ	วิชาการ	-	-	-	-
189	ว่าง	-	50-1-06-3605-013 (ถ)	แพทย์แผนไทย	วิชาการ	-	50-1-06-3605-013 (ถ)	แพทย์แผนไทย	วิชาการ	-	-	-	-
190	นางสาวกนกพร ศิลาทิ	วิทยาศาสตร์บัณฑิต	50-1-06-4101-042 (ถ)	เจ้าพนักงานธุรการ	ทั่วไป	ปง.	50-1-06-4101-045 (ถ)	เจ้าพนักงานธุรการ	ทั่วไป	ปง.	138,120	-	-
191	ว่าง	-	50-1-06-4201-028 (ถ)	เจ้าพนักงานการเงินและบัญชี	ทั่วไป	-	50-1-06-4201-033 (ถ)	เจ้าพนักงานการเงินและบัญชี	ทั่วไป	-	-	-	-
192	นางสาวสมิตรา จันทรวงศ์ดี	ประกาศนียบัตรสาธารณสุขศาสตร์	50-1-06-4601-010 (ถ)	เจ้าพนักงานสาธารณสุข	ทั่วไป	ชง.	50-1-06-4601-009 (ถ)	เจ้าพนักงานสาธารณสุข	ทั่วไป	ชง.	302,280	-	-
		สาขาสาธารณสุขชุมชน											
193	ว่าง	-	50-1-06-4609-003 (ถ)	เจ้าพนักงานทันตสาธารณสุข	ทั่วไป	-	50-1-06-4609-003 (ถ)	เจ้าพนักงานทันตสาธารณสุข	ทั่วไป	-	-	-	-
	โรงพยาบาลส่งเสริมสุขภาพตำบลตำบลดอนไม้												
194	ว่าง	-	50-1-06-3601-086 (ถ)	ผ.รพ.สต.			50-1-06-3601-088 (ถ)	ผ.รพ.สต.			-	-	-
				นักวิชาการสาธารณสุข	วิชาการ			นักวิชาการสาธารณสุข	วิชาการ				

ที่	ชื่อ - สกุล	คุณวุฒิการศึกษา	กรอบอัตราค่าจ้างเดิม				กรอบอัตราค่าจ้างใหม่				เงินเดือน		
			เลขที่ตำแหน่ง	ตำแหน่ง	ประเภท	ระดับ	เลขที่ตำแหน่ง	ตำแหน่ง	ประเภท	ระดับ	เงินเดือน	เงินประจำตำแหน่ง	เงินเพิ่มอื่น ๆ / เงินค่าตอบแทน
195	ว่าง	-	50-1-06-3601-087 (ถ)	นักวิชาการสาธารณสุข	วิชาการ	-	50-1-06-3601-089 (ถ)	นักวิชาการสาธารณสุข	วิชาการ	-	-	-	-
196	ว่าง	-	50-1-06-3601-088 (ถ)	นักวิชาการสาธารณสุข	วิชาการ	-	50-1-06-3601-090 (ถ)	นักวิชาการสาธารณสุข	วิชาการ	-	-	-	-
197	ว่าง	-	50-1-06-3601-089 (ถ)	นักวิชาการสาธารณสุข	วิชาการ	-	50-1-06-3601-091 (ถ)	นักวิชาการสาธารณสุข	วิชาการ	-	-	-	-
198	ว่าง	-	50-1-06-3602-052 (ถ)	พยาบาลวิชาชีพ	วิชาการ	-	50-1-06-3602-052 (ถ)	พยาบาลวิชาชีพ	วิชาการ	-	-	-	-
199	นางสาวพิมพ์พรรณ เอี่ยมอำไพ	ประกาศนียบัตรพยาบาลศาสตร์	50-1-06-3602-053 (ถ)	พยาบาลวิชาชีพ	วิชาการ	ชก.	50-1-06-3602-053 (ถ)	พยาบาลวิชาชีพ	วิชาการ	ชก.	531,360	42,000	-
		เทียบเท่าปริญญาตรี(ต่อเนื่อง 2 ปี)		(ด้านการพยาบาล)				(ด้านการพยาบาล)					
200	นางพรพรรณ สุขสาคร	พยาบาลศาสตรบัณฑิต	50-1-06-3602-054 (ถ)	พยาบาลวิชาชีพ	วิชาการ	ชก.	50-1-06-3602-054 (ถ)	พยาบาลวิชาชีพ	วิชาการ	ชก.	490,800	42,000	-
				(ด้านการพยาบาล)				(ด้านการพยาบาล)					
201	นางสาวพิมพ์ประภา ช่างทิพย์	ครุศาสตรบัณฑิต	50-1-06-4101-043 (ถ)	เจ้าพนักงานธุรการ	ทั่วไป	ปง.	50-1-06-4101-046 (ถ)	เจ้าพนักงานธุรการ	ทั่วไป	ปง.	138,120	-	-
202	ว่าง	-	50-1-06-4201-029 (ถ)	เจ้าพนักงานการเงินและบัญชี	ทั่วไป	-	50-1-06-4201-034 (ถ)	เจ้าพนักงานการเงินและบัญชี	ทั่วไป	-	-	-	-
203	นางสาวสุรีย์พร หยกกัญญ์	สาธารณสุขศาสตรบัณฑิต	50-1-06-4601-011 (ถ)	เจ้าพนักงานสาธารณสุข	ทั่วไป	ชง.	50-1-06-4601-010 (ถ)	เจ้าพนักงานสาธารณสุข	ทั่วไป	ชง.	393,480	-	-
204	ว่าง	-	50-1-06-4601-012 (ถ)	เจ้าพนักงานสาธารณสุข	ทั่วไป	-	50-1-06-4601-011 (ถ)	เจ้าพนักงานสาธารณสุข	ทั่วไป	-	-	-	-
205	ว่าง	-	50-1-06-4608-004 (ถ)	เจ้าพนักงานเภสัชกรรม	ทั่วไป	-	50-1-06-4608-004 (ถ)	เจ้าพนักงานเภสัชกรรม	ทั่วไป	-	-	-	-
	โรงพยาบาลส่งเสริมสุขภาพตำบลบ้านปากคลอง												
206	นายชาญวิทย์ อ่อนละมุล	สาธารณสุขศาสตรบัณฑิต	50-1-06-3601-090 (ถ)	ผ.ร.พ.สต.			50-1-06-3601-092 (ถ)	ผ.ร.พ.สต.			548,880	-	-
				นักวิชาการสาธารณสุข	วิชาการ	ชก.		นักวิชาการสาธารณสุข	วิชาการ	ชก.			
207	ว่าง	-	50-1-06-3601-091 (ถ)	นักวิชาการสาธารณสุข	วิชาการ	-	50-1-06-3601-093 (ถ)	นักวิชาการสาธารณสุข	วิชาการ	-	-	-	-
208	นางสาววิศรา จีบจิตร	สาธารณสุขศาสตรบัณฑิต	50-1-06-3601-092 (ถ)	นักวิชาการสาธารณสุข	วิชาการ	ปก.	50-1-06-3601-094 (ถ)	นักวิชาการสาธารณสุข	วิชาการ	ปก.	226,080	-	-
209	ว่าง	-	50-1-06-3601-093 (ถ)	นักวิชาการสาธารณสุข	วิชาการ	-	50-1-06-3601-095 (ถ)	นักวิชาการสาธารณสุข	วิชาการ	-	-	-	-
210	นางสาวสุกานดา ลีเจริญ	พยาบาลศาสตรบัณฑิต	50-1-06-3602-055 (ถ)	พยาบาลวิชาชีพ	วิชาการ	ชก.	50-1-06-3602-055 (ถ)	พยาบาลวิชาชีพ	วิชาการ	ชก.	584,880	42,000	-
				(ด้านการพยาบาล)				(ด้านการพยาบาล)			-		
211	นางสาวสมนทา หลบภัย	ประกาศนียบัตรพยาบาลศาสตร์	50-1-06-3602-056 (ถ)	พยาบาลวิชาชีพ	วิชาการ	ชก.	50-1-06-3602-056 (ถ)	พยาบาลวิชาชีพ	วิชาการ	ชก.	737,520	-	-
				(ด้านการพยาบาล)				(ด้านการพยาบาล)					
212	นางสาวสุจิตรา จอมอุ่น	พยาบาลศาสตรบัณฑิต	50-1-06-3602-057 (ถ)	พยาบาลวิชาชีพ	วิชาการ	ชก.	50-1-06-3602-057 (ถ)	พยาบาลวิชาชีพ	วิชาการ	ชก.	649,080	42,000	-
				(ด้านการพยาบาล)				(ด้านการพยาบาล)					

ที่	ชื่อ - สกุล	คุณวุฒิการศึกษา	กรอบอัตราเก่าดั้งเดิม				กรอบอัตราค่าจ้างใหม่				เงินเดือน		
			เลขที่ตำแหน่ง	ตำแหน่ง	ประเภท	ระดับ	เลขที่ตำแหน่ง	ตำแหน่ง	ประเภท	ระดับ	เงินเดือน	เงินประจำตำแหน่ง	เงินเพิ่มอื่น ๆ / เงินค่าตอบแทน
213	ว่าง	-	50-1-06-3605-014 (ถ)	แพทย์แผนไทย	วิชาการ	-	50-1-06-3605-014 (ถ)	แพทย์แผนไทย	วิชาการ	-	-	-	-
214	ว่าง	-	50-1-06-3612-002 (ถ)	เภสัชกร	วิชาการ	-	50-1-06-3612-002 (ถ)	เภสัชกร	วิชาการ	-	-	-	-
215	นางสาวชนิษฐา กองสี	ปวส.คอมพิวเตอร์ธุรกิจ	50-1-06-4101-044 (ถ)	เจ้าพนักงานธุรการ	ทั่วไป	ปง.	50-1-06-4101-047 (ถ)	เจ้าพนักงานธุรการ	ทั่วไป	ปง.	138,120	-	-
216	ว่าง	-	50-1-06-4201-030 (ถ)	เจ้าพนักงานการเงินและบัญชี	ทั่วไป	-	50-1-06-4201-035 (ถ)	เจ้าพนักงานการเงินและบัญชี	ทั่วไป	-	-	-	-
217	ว่าง	-	50-1-06-4609-004 (ถ)	เจ้าพนักงานทันตสาธารณสุข	ทั่วไป	-	50-1-06-4609-004 (ถ)	เจ้าพนักงานทันตสาธารณสุข	ทั่วไป	-	-	-	-
	โรงพยาบาลส่งเสริมสุขภาพตำบลตำบลปากแตร												
218	นางสาวกรชศา สอนอ้ว	ประกาศนียบัตรพยาบาลศาสตร์ (ต่อเนื่อง 2 ปีเทียบเท่าปริญญาตรี)	50-1-06-3601-094 (ถ)	ผอ.รพ.สต.			50-1-06-3601-096 (ถ)	ผอ.รพ.สต.			659,520	-	-
				นักวิชาการสาธารณสุข	วิชาการ	ชก.		นักวิชาการสาธารณสุข	วิชาการ	ชก.			
219	ว่าง	-	50-1-06-3601-095 (ถ)	นักวิชาการสาธารณสุข	วิชาการ	-	50-1-06-3601-097 (ถ)	นักวิชาการสาธารณสุข	วิชาการ	-	-	-	-
220	ว่าง	-	50-1-06-3601-096 (ถ)	นักวิชาการสาธารณสุข	วิชาการ	-	50-1-06-3601-098 (ถ)	นักวิชาการสาธารณสุข	วิชาการ	-	-	-	-
221	ว่าง	-	50-1-06-3601-097 (ถ)	นักวิชาการสาธารณสุข	วิชาการ	-	50-1-06-3601-099 (ถ)	นักวิชาการสาธารณสุข	วิชาการ	-	-	-	-
222	ว่าง	-	50-1-06-3601-098 (ถ)	นักวิชาการสาธารณสุข (เกษียณ)	วิชาการ	-	50-1-06-3601-100 (ถ)	นักวิชาการสาธารณสุข	วิชาการ	-	-	-	-
				(ด้านบริการทางวิชาการ)				(ด้านบริการทางวิชาการ)					
223	ว่าง	-	50-1-06-3601-099 (ถ)	นักวิชาการสาธารณสุข	วิชาการ	-	50-1-06-3601-101 (ถ)	นักวิชาการสาธารณสุข	วิชาการ	-	-	-	-
224	นางสาวปรางวิไล ขุยหลง	พยาบาลศาสตรบัณฑิต	50-1-06-3602-058 (ถ)	พยาบาลวิชาชีพ	วิชาการ	ชก.	50-1-06-3602-058 (ถ)	พยาบาลวิชาชีพ	วิชาการ	ชก.	282,600	42,000	-
225	นางสาวณัฐธยาน์ ฐิติพรวัฒน์	พยาบาลศาสตรบัณฑิต	50-1-06-3602-059 (ถ)	พยาบาลวิชาชีพ	วิชาการ	ชก.	50-1-06-3602-059 (ถ)	พยาบาลวิชาชีพ	วิชาการ	ชก.	498,600	42,000	-
				(ด้านการพยาบาล)				(ด้านการพยาบาล)					
226	ว่าง	-	50-1-06-3602-060 (ถ)	พยาบาลวิชาชีพ	วิชาการ	-	50-1-06-3602-060 (ถ)	พยาบาลวิชาชีพ	วิชาการ	-	-	-	-
227	ว่าง	-	50-1-06-3605-015 (ถ)	แพทย์แผนไทย	วิชาการ	-	50-1-06-3605-015 (ถ)	แพทย์แผนไทย	วิชาการ	-	-	-	-
228	นางสาวลลณ์ณิชา วงษ์สุวรรณ	ปวส.คอมพิวเตอร์ธุรกิจ	50-1-06-4101-045 (ถ)	เจ้าพนักงานธุรการ	ทั่วไป	ปง.	50-1-06-4101-048 (ถ)	เจ้าพนักงานธุรการ	ทั่วไป	ปง.	138,120	-	-
229	ว่าง	-	50-1-06-4201-031 (ถ)	เจ้าพนักงานการเงินและบัญชี	ทั่วไป	-	50-1-06-4201-036 (ถ)	เจ้าพนักงานการเงินและบัญชี	ทั่วไป	-	-	-	-
230	ว่าง	-	50-1-06-4608-005 (ถ)	เจ้าพนักงานเภสัชกรรม	ทั่วไป	-	50-1-06-4608-005 (ถ)	เจ้าพนักงานเภสัชกรรม	ทั่วไป	-	-	-	-
231	ว่าง	-	50-1-06-4609-005 (ถ)	เจ้าพนักงานทันตสาธารณสุข	ทั่วไป	-	50-1-06-4609-005 (ถ)	เจ้าพนักงานทันตสาธารณสุข	ทั่วไป	-	-	-	-

ที่	ชื่อ - สกุล	คุณวุฒิการศึกษา	กรอบอัตราเก่าเดิม				กรอบอัตราค่าจ้างใหม่				เงินเดือน			
			เลขที่ตำแหน่ง	ตำแหน่ง	ประเภท	ระดับ	เลขที่ตำแหน่ง	ตำแหน่ง	ประเภท	ระดับ	เงินเดือน	เงินประจำตำแหน่ง	เงินเพิ่มอื่น ๆ / เงินค่าตอบแทน	
	โรงพยาบาลส่งเสริมสุขภาพตำบลบ้านหนองไม้เฝ้า													
232	นางศุภารัตน์ ยศปัญญา	พยาบาลศาสตรบัณฑิต	50-1-06-3602-061 (ถ)	ผอ.รพ.สต.			50-1-06-3602-061 (ถ)	ผอ.รพ.สต.				628,440	42,000	-
				พยาบาลวิชาชีพ	วิชาการ	ชก.		พยาบาลวิชาชีพ	วิชาการ	ชก.				
233	ว่าง	-	50-1-06-3601-100 (ถ)	นักวิชาการสาธารณสุข	วิชาการ	-	50-1-06-3601-102 (ถ)	นักวิชาการสาธารณสุข	วิชาการ	-	-	-	-	-
234	ว่าง	-	50-1-06-3601-101 (ถ)	นักวิชาการสาธารณสุข	วิชาการ	-	50-1-06-3601-103 (ถ)	นักวิชาการสาธารณสุข	วิชาการ	-	-	-	-	-
235	ว่าง	-	50-1-06-3601-102 (ถ)	นักวิชาการสาธารณสุข	วิชาการ	-	50-1-06-3601-104 (ถ)	นักวิชาการสาธารณสุข	วิชาการ	-	-	-	-	-
236	ว่าง	-	50-1-06-3602-062 (ถ)	พยาบาลวิชาชีพ	วิชาการ	-	50-1-06-3602-062 (ถ)	พยาบาลวิชาชีพ	วิชาการ	-	-	-	-	-
237	นางณัฐนิชาห์ สังข์เงิน	พยาบาลศาสตรบัณฑิต	50-1-06-3602-063 (ถ)	พยาบาลวิชาชีพ	วิชาการ	ปก.	50-1-06-3602-063 (ถ)	พยาบาลวิชาชีพ	วิชาการ	ปก.	258,000	-	-	-
238	ว่าง	-	50-1-06-3602-064 (ถ)	พยาบาลวิชาชีพ	วิชาการ	-	50-1-06-3602-064 (ถ)	พยาบาลวิชาชีพ	วิชาการ	-	-	-	-	-
239	ว่าง	-	50-1-06-3605-016 (ถ)	แพทย์แผนไทย	วิชาการ	-	50-1-06-3605-016 (ถ)	แพทย์แผนไทย	วิชาการ	-	-	-	-	-
240	นายศราวุธ โสนันทะ	บริหารธุรกิจบัณฑิต	50-1-06-4101-046 (ถ)	เจ้าพนักงานธุรการ	ทั่วไป	ปง.	50-1-06-4101-049 (ถ)	เจ้าพนักงานธุรการ	ทั่วไป	ปง.	138,120	-	-	-
241	ว่าง	-	50-1-06-4201-032 (ถ)	เจ้าพนักงานการเงินและบัญชี	ทั่วไป	-	50-1-06-4201-037 (ถ)	เจ้าพนักงานการเงินและบัญชี	ทั่วไป	-	-	-	-	-
242	ว่าง	-	50-1-06-4608-006 (ถ)	เจ้าพนักงานเภสัชกรรม	ทั่วไป	-	50-1-06-4608-006 (ถ)	เจ้าพนักงานเภสัชกรรม	ทั่วไป	-	-	-	-	-
243	ว่าง	-	50-1-06-4609-006 (ถ)	เจ้าพนักงานทันตสาธารณสุข	ทั่วไป	-	50-1-06-4609-006 (ถ)	เจ้าพนักงานทันตสาธารณสุข	ทั่วไป	-	-	-	-	-
	โรงพยาบาลส่งเสริมสุขภาพตำบลบ้านหนองไก่อ้น													
244	ว่าง	-	50-1-06-3601-103 (ถ)	ผอ.รพ.สต.		-	50-1-06-3601-105 (ถ)	ผอ.รพ.สต.				-	-	-
				นักวิชาการสาธารณสุข	วิชาการ			นักวิชาการสาธารณสุข	วิชาการ	ชก.				
245	ว่าง	-	50-1-06-3601-104 (ถ)	นักวิชาการสาธารณสุข	วิชาการ	-	50-1-06-3601-106 (ถ)	นักวิชาการสาธารณสุข	วิชาการ	-	-	-	-	-
246	ว่าง	-	50-1-06-3601-105 (ถ)	นักวิชาการสาธารณสุข	วิชาการ	-	50-1-06-3601-107 (ถ)	นักวิชาการสาธารณสุข	วิชาการ	-	-	-	-	-
247	ว่าง	-	50-1-06-3601-106 (ถ)	นักวิชาการสาธารณสุข	วิชาการ	-	50-1-06-3601-108 (ถ)	นักวิชาการสาธารณสุข	วิชาการ	-	-	-	-	-
248	ว่าง	-	50-1-06-3602-065 (ถ)	พยาบาลวิชาชีพ	วิชาการ	-	50-1-06-3602-065 (ถ)	พยาบาลวิชาชีพ	วิชาการ	-	-	-	-	-
249	นางสาวเครือวัลย์ พยอมชื่น	พยาบาลศาสตรบัณฑิต	50-1-06-3602-066 (ถ)	พยาบาลวิชาชีพ	วิชาการ	ปก.	50-1-06-3602-066 (ถ)	พยาบาลวิชาชีพ	วิชาการ	ชก.	276,960	42,000	-	-
250	ว่าง	-	50-1-06-3602-067 (ถ)	พยาบาลวิชาชีพ	วิชาการ	-	50-1-06-3602-067 (ถ)	พยาบาลวิชาชีพ	วิชาการ	-	-	-	-	-
251	ว่าง	-	50-1-06-3605-017 (ถ)	แพทย์แผนไทย	วิชาการ	-	50-1-06-3605-017 (ถ)	แพทย์แผนไทย	วิชาการ	-	-	-	-	-
252	นายภาคินัย กุดตะแสง	วิทยาศาสตร์บัณฑิต	50-1-06-4101-047 (ถ)	เจ้าพนักงานธุรการ	ทั่วไป	ปง.	50-1-06-4101-050 (ถ)	เจ้าพนักงานธุรการ	ทั่วไป	ปง.	138,120	-	-	-

ที่	ชื่อ - สกุล	คุณวุฒิการศึกษา	กรอบอัตราเก่าดั้งเดิม				กรอบอัตราค่าจ้างใหม่				เงินเดือน		
			เลขที่ตำแหน่ง	ตำแหน่ง	ประเภท	ระดับ	เลขที่ตำแหน่ง	ตำแหน่ง	ประเภท	ระดับ	เงินเดือน	เงินประจำตำแหน่ง	เงินเพิ่มอื่น ๆ / เงินค่าตอบแทน
253	ว่าง	-	50-1-06-4201-033 (ถ)	เจ้าพนักงานการเงินและบัญชี	ทั่วไป	-	50-1-06-4201-038 (ถ)	เจ้าพนักงานการเงินและบัญชี	ทั่วไป	-	-	-	-
254	นายวิเชษฐ์ เนียมหอม	ประกาศนียบัตรเจ้าพนักงานสาธารณสุข	50-1-06-4601-013 (ถ)	เจ้าพนักงานสาธารณสุข	ทั่วไป	ชง.	50-1-06-4601-012 (ถ)	เจ้าพนักงานสาธารณสุข	ทั่วไป	ชง.	539,880	-	-
255	ว่าง	-	50-1-06-4609-007 (ถ)	เจ้าพนักงานทันตสาธารณสุข	ทั่วไป	-	50-1-06-4609-007 (ถ)	เจ้าพนักงานทันตสาธารณสุข	ทั่วไป	-	-	-	-
โรงพยาบาลส่งเสริมสุขภาพตำบลบ้านสัมมาราม													
256	ว่าง	-	50-1-06-4601-014 (ถ)	ผอ.รพ.สต.			50-1-06-3602-068 (ถ)	ผอ.รพ.สต.			-	-	-
				เจ้าพนักงานสาธารณสุข (ยุบเลิก)	ทั่วไป			พยาบาลวิชาชีพ (กำหนดใหม่)	วิชาการ	ชก.			
257	ว่าง	-	50-1-06-3601-107 (ถ)	นักวิชาการสาธารณสุข	วิชาการ	-	50-1-06-3601-109 (ถ)	นักวิชาการสาธารณสุข	วิชาการ	-	-	-	-
258	ว่าง	-	50-1-06-3601-108 (ถ)	นักวิชาการสาธารณสุข	วิชาการ	-	50-1-06-3601-110 (ถ)	นักวิชาการสาธารณสุข	วิชาการ	-	-	-	-
259	นางสาวธัญญพร ประคำทอง	วิทยาศาสตร์บัณฑิต (สาขาสาธารณสุขศาสตร์)	50-1-06-3601-109 (ถ)	นักวิชาการสาธารณสุข	วิชาการ	ปก.	50-1-06-3601-111 (ถ)	นักวิชาการสาธารณสุข	วิชาการ	ปก.	222,240	-	-
260	นางสาวธมกร ประเสริฐสุข	พยาบาลศาสตรบัณฑิต	50-1-06-3602-068 (ถ)	พยาบาลวิชาชีพ	วิชาการ	ชก.	50-1-06-3602-069 (ถ)	พยาบาลวิชาชีพ	วิชาการ	ชก.	539,880	42,000	-
261	ว่าง	-	50-1-06-3602-069 (ถ)	พยาบาลวิชาชีพ	วิชาการ	-	50-1-06-3602-070 (ถ)	พยาบาลวิชาชีพ	วิชาการ	-	-	-	-
262	ว่าง	-	50-1-06-4201-034 (ถ)	เจ้าพนักงานการเงินและบัญชี	ทั่วไป	-	50-1-06-4201-039 (ถ)	เจ้าพนักงานการเงินและบัญชี	ทั่วไป	-	-	-	-
โรงพยาบาลส่งเสริมสุขภาพตำบลบ้านบางพัง													
263	นายธนัทธกร แสงทอง	สาธารณสุขศาสตรบัณฑิต	50-1-06-3601-110 (ถ)	ผอ.รพ.สต.			50-1-06-3601-112 (ถ)	ผอ.รพ.สต.			725,400	-	-
				นักวิชาการสาธารณสุข	วิชาการ	ชก.		นักวิชาการสาธารณสุข	วิชาการ	ชก.			
264	นางสาวสุชัญญา สุธาพจน์	วิทยาศาสตร์บัณฑิต	50-1-06-3601-111 (ถ)	นักวิชาการสาธารณสุข	วิชาการ	ชก.	50-1-06-3601-113 (ถ)	นักวิชาการสาธารณสุข	วิชาการ	ชก.	276,960	-	-
		สาขาสาธารณสุขศาสตร์											
265	ว่าง	-	50-1-06-3601-112 (ถ)	นักวิชาการสาธารณสุข	วิชาการ	-	50-1-06-3601-114 (ถ)	นักวิชาการสาธารณสุข	วิชาการ	-	-	-	-
266	ว่าง	-	50-1-06-3601-113 (ถ)	นักวิชาการสาธารณสุข	วิชาการ	-	50-1-06-3601-115 (ถ)	นักวิชาการสาธารณสุข	วิชาการ	-	-	-	-
267	ว่าง	-	50-1-06-3601-114 (ถ)	นักวิชาการสาธารณสุข	วิชาการ	-	50-1-06-3601-116 (ถ)	นักวิชาการสาธารณสุข	วิชาการ	-	-	-	-
268	ว่าง	-	50-1-06-3601-115 (ถ)	นักวิชาการสาธารณสุข	วิชาการ	-	50-1-06-3601-117 (ถ)	นักวิชาการสาธารณสุข	วิชาการ	-	-	-	-
269	ว่าง	-	50-1-06-3601-116 (ถ)	นักวิชาการสาธารณสุข	วิชาการ	-	50-1-06-3601-118 (ถ)	นักวิชาการสาธารณสุข	วิชาการ	-	-	-	-
270	นางสาวยุพเรศ พันธุ์ดี	พยาบาลศาสตรบัณฑิต	50-1-06-3602-070 (ถ)	พยาบาลวิชาชีพ	วิชาการ	ปก.	50-1-06-3602-071 (ถ)	พยาบาลวิชาชีพ	วิชาการ	ปก.	266,760	-	-
271	นางสาวสุทธิดา สวัสดิ์	พยาบาลศาสตรบัณฑิต	50-1-06-3602-071 (ถ)	พยาบาลวิชาชีพ	วิชาการ	ชก.	50-1-06-3602-072 (ถ)	พยาบาลวิชาชีพ	วิชาการ	ชก.	282,600	42,000	-
272	นางจันทิมา ชาติกวีโกติน	พยาบาลศาสตรบัณฑิต	50-1-06-3602-072 (ถ)	พยาบาลวิชาชีพ	วิชาการ	ปก.	50-1-06-3602-073 (ถ)	พยาบาลวิชาชีพ	วิชาการ	ปก.	262,560	-	-

ที่	ชื่อ - สกุล	คุณวุฒิการศึกษา	กรอบอัตราเก่าเดิม				กรอบอัตราค่าจ้างใหม่				เงินเดือน		
			เลขที่ตำแหน่ง	ตำแหน่ง	ประเภท	ระดับ	เลขที่ตำแหน่ง	ตำแหน่ง	ประเภท	ระดับ	เงินเดือน	เงินประจำตำแหน่ง	เงินเพิ่มอื่น ๆ / เงินค่าตอบแทน
273	ว่าง	-	50-1-06-3605-018 (ถ)	แพทย์แผนไทย	วิชาการ	-	50-1-06-3605-018 (ถ)	แพทย์แผนไทย	วิชาการ	-	-	-	-
274	นายทวีศักดิ์ ไครบุตร	รัฐศาสตรบัณฑิต	50-1-06-4101-048 (ถ)	เจ้าพนักงานธุรการ	ทั่วไป	ปจ.	50-1-06-4101-051 (ถ)	เจ้าพนักงานธุรการ	ทั่วไป	ปจ.	138,120	-	-
275	ว่าง	-	50-1-06-4201-035 (ถ)	เจ้าพนักงานการเงินและบัญชี	ทั่วไป	-	50-1-06-4201-040 (ถ)	เจ้าพนักงานการเงินและบัญชี	ทั่วไป	-	-	-	-
276	ว่าง	-	50-1-06-4608-007 (ถ)	เจ้าพนักงานเภสัชกรรม	ทั่วไป	-	50-1-06-4608-007 (ถ)	เจ้าพนักงานเภสัชกรรม	ทั่วไป	-	-	-	-
โรงพยาบาลส่งเสริมสุขภาพตำบลตำบลเบิกไพร													
277	นางราตรี เมืองนิม	พยาบาลศาสตรบัณฑิต	50-1-06-3602-073 (ถ)	ผอ.รพ.สต.			50-1-06-3602-074 (ถ)	ผอ.รพ.สต.			702,720	42,000	-
				พยาบาลวิชาชีพ	วิชาการ	ชก.		พยาบาลวิชาชีพ	วิชาการ	ชก.			
278	นางอารีย์ โคนชัยภูมิ	วิทยาศาสตร์บัณฑิต	50-1-06-3601-117 (ถ)	นักวิชาการสาธารณสุข	วิชาการ	ชก.	50-1-06-3601-119 (ถ)	นักวิชาการสาธารณสุข	วิชาการ	ชก.	584,880	-	-
279	นางสาวมนัสนันท์ นพวงศ์ ณ ออยุธยา	วิทยาศาสตร์บัณฑิต	50-1-06-3601-118 (ถ)	นักวิชาการสาธารณสุข	วิชาการ	ปจ.	50-1-06-3601-120 (ถ)	นักวิชาการสาธารณสุข	วิชาการ	ปจ.	271,200	-	-
280	นางสาวมณฑนา ขุนนใหญ่	สาธารณสุขศาสตรบัณฑิต	50-1-06-3601-119 (ถ)	นักวิชาการสาธารณสุข	วิชาการ	ปจ.	50-1-06-3601-121 (ถ)	นักวิชาการสาธารณสุข	วิชาการ	ปจ.	222,240	-	-
281	ว่าง	-	50-1-06-3601-120 (ถ)	นักวิชาการสาธารณสุข	วิชาการ	-	50-1-06-3601-122 (ถ)	นักวิชาการสาธารณสุข	วิชาการ	-	-	-	-
282	ว่าง	-	50-1-06-3601-121 (ถ)	นักวิชาการสาธารณสุข	วิชาการ	-	50-1-06-3601-123 (ถ)	นักวิชาการสาธารณสุข	วิชาการ	-	-	-	-
283	ว่าง	-	50-1-06-3602-074 (ถ)	พยาบาลวิชาชีพ	วิชาการ	-	50-1-06-3602-075 (ถ)	พยาบาลวิชาชีพ	วิชาการ	-	-	-	-
284	ว่าง	-	50-1-06-3602-075 (ถ)	พยาบาลวิชาชีพ	วิชาการ	-	50-1-06-3602-076 (ถ)	พยาบาลวิชาชีพ	วิชาการ	-	-	-	-
285	ว่าง	-	50-1-06-3602-076 (ถ)	พยาบาลวิชาชีพ	วิชาการ	-	50-1-06-3602-077 (ถ)	พยาบาลวิชาชีพ	วิชาการ	-	-	-	-
286	ว่าง	-	50-1-06-3605-019 (ถ)	แพทย์แผนไทย	วิชาการ	-	50-1-06-3605-019 (ถ)	แพทย์แผนไทย	วิชาการ	-	-	-	-
287	นายสุวัฒน์ พรอินทร์	บริหารธุรกิจบัณฑิต	50-1-06-4101-049 (ถ)	เจ้าพนักงานธุรการ	ทั่วไป	ปจ.	50-1-06-4101-052 (ถ)	เจ้าพนักงานธุรการ	ทั่วไป	ปจ.	138,120	-	-
288	ว่าง	-	50-1-06-4201-036 (ถ)	เจ้าพนักงานการเงินและบัญชี	ทั่วไป	-	50-1-06-4201-041 (ถ)	เจ้าพนักงานการเงินและบัญชี	ทั่วไป	-	-	-	-
289	ว่าง	-	50-1-06-4608-008 (ถ)	เจ้าพนักงานเภสัชกรรม	ทั่วไป	-	50-1-06-4608-008 (ถ)	เจ้าพนักงานเภสัชกรรม	ทั่วไป	-	-	-	-
290	ว่าง	-	50-1-06-4609-008 (ถ)	เจ้าพนักงานทันตสาธารณสุข	ทั่วไป	-	50-1-06-4609-008 (ถ)	เจ้าพนักงานทันตสาธารณสุข	ทั่วไป	-	-	-	-
โรงพยาบาลส่งเสริมสุขภาพตำบลตำบลบัวขาว													
291	นายพิศิษฐ์ สวนนาค	วิทยาศาสตร์บัณฑิต	50-1-06-3601-122 (ถ)	ผอ.รพ.สต.			50-1-06-3601-124 (ถ)	ผอ.รพ.สต.			548,880	-	-
		สาขาสุขภาพศึกษา		นักวิชาการสาธารณสุข	วิชาการ	ชก.		นักวิชาการสาธารณสุข	วิชาการ	ชก.			
292	นางสาวนันทา วังมะนาว	วิทยาศาสตร์บัณฑิต	50-1-06-3601-123 (ถ)	นักวิชาการสาธารณสุข	วิชาการ	ปจ.	50-1-06-3601-125 (ถ)	นักวิชาการสาธารณสุข	วิชาการ	ปจ.	214,560	-	-
		สาขาสารณสาธารณสุขศาสตร์											

ที่	ชื่อ - สกุล	คุณวุฒิการศึกษา	กรอบอัตราเก่าเดิม				กรอบอัตราค่าจ้างใหม่				เงินเดือน		
			เลขที่ตำแหน่ง	ตำแหน่ง	ประเภท	ระดับ	เลขที่ตำแหน่ง	ตำแหน่ง	ประเภท	ระดับ	เงินเดือน	เงินประจำตำแหน่ง	เงินเพิ่มอื่น ๆ / เงินค่าตอบแทน
293	ว่าง	-	50-1-06-3601-124 (ถ)	นักวิชาการสาธารณสุข	วิชาการ	-	50-1-06-3601-126 (ถ)	นักวิชาการสาธารณสุข	วิชาการ	-	-	-	-
294	ว่าง	-	50-1-06-3601-125 (ถ)	นักวิชาการสาธารณสุข	วิชาการ	-	50-1-06-3601-127 (ถ)	นักวิชาการสาธารณสุข	วิชาการ	-	-	-	-
295	ว่าง	-	50-1-06-3601-126 (ถ)	นักวิชาการสาธารณสุข	วิชาการ	-	50-1-06-3601-128 (ถ)	นักวิชาการสาธารณสุข	วิชาการ	-	-	-	-
296	ว่าง	-	50-1-06-3602-077 (ถ)	พยาบาลวิชาชีพ	วิชาการ	-	50-1-06-3602-078 (ถ)	พยาบาลวิชาชีพ	วิชาการ	-	-	-	-
297	นายณรงค์วิทย์ เมืองฉิม	พยาบาลศาสตรบัณฑิต	50-1-06-3602-078 (ถ)	พยาบาลวิชาชีพ	วิชาการ	ปก.	50-1-06-3602-079 (ถ)	พยาบาลวิชาชีพ	วิชาการ	ปก.	271,200	-	-
298	ว่าง	-	50-1-06-3602-079 (ถ)	พยาบาลวิชาชีพ	วิชาการ	-	50-1-06-3602-080 (ถ)	พยาบาลวิชาชีพ	วิชาการ	-	-	-	-
299	ว่าง	-	50-1-06-3605-020 (ถ)	แพทย์แผนไทย	วิชาการ	-	50-1-06-3605-020 (ถ)	แพทย์แผนไทย	วิชาการ	-	-	-	-
300	นายณัฐพล ฤทธิมหา	ศิลปศาสตรบัณฑิต	50-1-06-4101-050 (ถ)	เจ้าพนักงานธุรการ	ทั่วไป	ปจ.	50-1-06-4101-053 (ถ)	เจ้าพนักงานธุรการ	ทั่วไป	ปจ.	138,120	-	-
301	ว่าง	-	50-1-06-4201-037 (ถ)	เจ้าพนักงานการเงินและบัญชี	ทั่วไป	-	50-1-06-4201-042 (ถ)	เจ้าพนักงานการเงินและบัญชี	ทั่วไป	-	-	-	-
302	ว่าง	-	50-1-06-4609-009 (ถ)	เจ้าพนักงานทันตสาธารณสุข	ทั่วไป	-	50-1-06-4609-009 (ถ)	เจ้าพนักงานทันตสาธารณสุข	ทั่วไป	-	-	-	-
โรงพยาบาลส่งเสริมสุขภาพตำบลบ้านดอนใหญ่													
303	นายสกันธ์ เป่าห้วย	สาธารณสุขศาสตรบัณฑิต	50-1-06-3601-127 (ถ)	ผอ.รพ.สต.			50-1-06-3601-129 (ถ)	ผอ.รพ.สต.			566,880	-	-
				นักวิชาการสาธารณสุข	วิชาการ	ชก.		นักวิชาการสาธารณสุข	วิชาการ	ชก.			
304	นายวิศรุต เพ็ชรทอง	วท.บ. สาขาวิทยาศาสตร์การกีฬา (การฝึกและการจัดการกีฬา)	50-1-06-3601-128 (ถ)	นักวิชาการสาธารณสุข	วิชาการ	ปก.	50-1-06-3601-130 (ถ)	นักวิชาการสาธารณสุข	วิชาการ	ปก.	258,000	-	-
305	ว่าง	-	50-1-06-3601-129 (ถ)	นักวิชาการสาธารณสุข	วิชาการ	-	50-1-06-3601-131 (ถ)	นักวิชาการสาธารณสุข	วิชาการ	-	-	-	-
306	ว่าง	-	50-1-06-3601-130 (ถ)	นักวิชาการสาธารณสุข	วิชาการ	-	50-1-06-3601-132 (ถ)	นักวิชาการสาธารณสุข	วิชาการ	-	-	-	-
307	ว่าง	-	50-1-06-3602-080 (ถ)	พยาบาลวิชาชีพ	วิชาการ	-	50-1-06-3602-081 (ถ)	พยาบาลวิชาชีพ	วิชาการ	-	-	-	-
308	นางภัทราวดี ไหมนุ่น	พยาบาลศาสตรบัณฑิต	50-1-06-3602-081 (ถ)	พยาบาลวิชาชีพ	วิชาการ	ชก.	50-1-06-3602-082 (ถ)	พยาบาลวิชาชีพ	วิชาการ	ชก.	442,320	42,000	-
				(ด้านการพยาบาล)				(ด้านการพยาบาล)					
309	ว่าง	-	50-1-06-4201-038 (ถ)	เจ้าพนักงานการเงินและบัญชี	ทั่วไป	-	50-1-06-4201-043 (ถ)	เจ้าพนักงานการเงินและบัญชี	ทั่วไป	-	-	-	-
โรงพยาบาลส่งเสริมสุขภาพตำบลตาบดอนคา													
310	นายกิตติศักดิ์ ทรงพัฒนศิลป์	สาธารณสุขศาสตรบัณฑิต (สาขาสาธารณสุขศาสตร์)	50-1-06-3601-131 (ถ)	ผอ.รพ.สต.			50-1-06-3601-133 (ถ)	ผอ.รพ.สต.			593,760	-	-
				นักวิชาการสาธารณสุข	วิชาการ	ชก.		นักวิชาการสาธารณสุข	วิชาการ	ชก.			
311	ว่าง	-	50-1-06-3601-132 (ถ)	นักวิชาการสาธารณสุข	วิชาการ	-	50-1-06-3601-134 (ถ)	นักวิชาการสาธารณสุข	วิชาการ	-	-	-	-

ที่	ชื่อ - สกุล	คุณวุฒิการศึกษา	กรอบอัตรากำลังเดิม				กรอบอัตรากำลังใหม่				เงินเดือน		
			เลขที่ตำแหน่ง	ตำแหน่ง	ประเภท	ระดับ	เลขที่ตำแหน่ง	ตำแหน่ง	ประเภท	ระดับ	เงินเดือน	เงินประจำตำแหน่ง	เงินเพิ่มอื่น ๆ / เงินค่าตอบแทน
312	ว่าง	-	50-1-06-3601-133 (ถ)	นักวิชาการสาธารณสุข	วิชาการ	-	50-1-06-3601-135 (ถ)	นักวิชาการสาธารณสุข	วิชาการ	-	-	-	-
313	ว่าง	-	50-1-06-3601-134 (ถ)	นักวิชาการสาธารณสุข	วิชาการ	-	50-1-06-3601-136 (ถ)	นักวิชาการสาธารณสุข	วิชาการ	-	-	-	-
314	ว่าง	-	50-1-06-3602-082 (ถ)	พยาบาลวิชาชีพ	วิชาการ	-	50-1-06-3602-083 (ถ)	พยาบาลวิชาชีพ	วิชาการ	-	-	-	-
315	นางสาวพัชรา รงค์ทอง	พยาบาลศาสตรบัณฑิต	50-1-06-3602-083 (ถ)	พยาบาลวิชาชีพ	วิชาการ	ชก.	50-1-06-3602-084 (ถ)	พยาบาลวิชาชีพ	วิชาการ	ชก.	649,080	42,000	-
				(ด้านการพยาบาล)	วิชาการ			(ด้านการพยาบาล)					
316	ว่าง	-	50-1-06-3602-084 (ถ)	พยาบาลวิชาชีพ	วิชาการ	-	50-1-06-3602-085 (ถ)	พยาบาลวิชาชีพ	วิชาการ	-	-	-	-
317	ว่าง	-	50-1-06-3605-021 (ถ)	แพทย์แผนไทย	วิชาการ	-	50-1-06-3605-021 (ถ)	แพทย์แผนไทย	วิชาการ	-	-	-	-
318	นางสาวอารีญา ลุ่มภู	ศิลปศาสตรบัณฑิต	50-1-06-4101-051 (ถ)	เจ้าพนักงานธุรการ	ทั่วไป	ปจ.	50-1-06-4101-054 (ถ)	เจ้าพนักงานธุรการ	ทั่วไป	ปจ.	138,120	-	-
319	ว่าง	-	50-1-06-4201-039 (ถ)	เจ้าพนักงานการเงินและบัญชี	ทั่วไป	-	50-1-06-4201-044 (ถ)	เจ้าพนักงานการเงินและบัญชี	ทั่วไป	-	-	-	-
320	ว่าง	-	50-1-06-4608-009 (ถ)	เจ้าพนักงานเภสัชกรรม	ทั่วไป	-	50-1-06-4608-009 (ถ)	เจ้าพนักงานเภสัชกรรม	ทั่วไป	-	-	-	-
321	ว่าง	-	50-1-06-4609-010 (ถ)	เจ้าพนักงานทันตสาธารณสุข	ทั่วไป	-	50-1-06-4609-010 (ถ)	เจ้าพนักงานทันตสาธารณสุข	ทั่วไป	-	-	-	-
	โรงพยาบาลส่งเสริมสุขภาพตำบลตำบลดอนกระเบื้อง												
322	นางสาวพุ่มพวง ตูบ้าน	ปริญญาบัตรสาธารณสุขศาสตรบัณฑิต	50-1-06-4601-015 (ถ)	ผ.ร.พ.ส.			50-1-06-4601-013 (ถ)	ผ.ร.พ.ส.			531,360	-	-
				เจ้าพนักงานสาธารณสุข	ทั่วไป	ชง.	50-1-06-4601-013 (ถ)	เจ้าพนักงานสาธารณสุข	ทั่วไป	ชง.			
323	ว่าง	-	50-1-06-3601-135 (ถ)	นักวิชาการสาธารณสุข	วิชาการ	-	50-1-06-3601-137 (ถ)	นักวิชาการสาธารณสุข	วิชาการ	-	-	-	-
324	ว่าง	-	50-1-06-3601-136 (ถ)	นักวิชาการสาธารณสุข	วิชาการ	-	50-1-06-3601-138 (ถ)	นักวิชาการสาธารณสุข	วิชาการ	-	-	-	-
325	ว่าง	-	50-1-06-3602-085 (ถ)	พยาบาลวิชาชีพ	วิชาการ	-	50-1-06-3602-086 (ถ)	พยาบาลวิชาชีพ	วิชาการ	-	-	-	-
326	ว่าง	-	50-1-06-3602-086 (ถ)	พยาบาลวิชาชีพ	วิชาการ	-	50-1-06-3602-087 (ถ)	พยาบาลวิชาชีพ	วิชาการ	-	-	-	-
327	ว่าง	-	50-1-06-3602-087 (ถ)	พยาบาลวิชาชีพ	วิชาการ	-	50-1-06-3602-088 (ถ)	พยาบาลวิชาชีพ	วิชาการ	-	-	-	-
328	ว่าง	-	50-1-06-3605-022 (ถ)	แพทย์แผนไทย	วิชาการ	-	50-1-06-3605-022 (ถ)	แพทย์แผนไทย	วิชาการ	-	-	-	-
329	นางสาววิศรา วังศิริ	ศิลปศาสตรบัณฑิต	50-1-06-4101-052 (ถ)	เจ้าพนักงานธุรการ	ทั่วไป	ปจ.	50-1-06-4101-055 (ถ)	เจ้าพนักงานธุรการ	ทั่วไป	ปจ.	138,120	-	-
330	ว่าง	-	50-1-06-4201-040 (ถ)	เจ้าพนักงานการเงินและบัญชี	ทั่วไป	-	50-1-06-4201-045 (ถ)	เจ้าพนักงานการเงินและบัญชี	ทั่วไป	-	-	-	-
331	ว่าง	-	50-1-06-4601-016 (ถ)	เจ้าพนักงานสาธารณสุข	ทั่วไป	-	50-1-06-4601-014 (ถ)	เจ้าพนักงานสาธารณสุข	ทั่วไป	-	-	-	-
332	ว่าง	-	50-1-06-4608-010 (ถ)	เจ้าพนักงานเภสัชกรรม	ทั่วไป	-	50-1-06-4608-010 (ถ)	เจ้าพนักงานเภสัชกรรม	ทั่วไป	-	-	-	-
333	ว่าง	-	50-1-06-4609-011 (ถ)	เจ้าพนักงานทันตสาธารณสุข	ทั่วไป	-	50-1-06-4609-011 (ถ)	เจ้าพนักงานทันตสาธารณสุข	ทั่วไป	-	-	-	-

ที่	ชื่อ - สกุล	คุณวุฒิการศึกษา	กรอบอัตราเก่าเดิม				กรอบอัตรากำลังใหม่				เงินเดือน			
			เลขที่ตำแหน่ง	ตำแหน่ง	ประเภท	ระดับ	เลขที่ตำแหน่ง	ตำแหน่ง	ประเภท	ระดับ	เงินเดือน	เงินประจำตำแหน่ง	เงินเพิ่มอื่น ๆ / เงินค่าตอบแทน	
	โรงพยาบาลส่งเสริมสุขภาพตำบลตำบลหนองโพ													
334	ว่าง	-	50-1-06-4601-017 (ถ)	ผอ.รพ.สต.			50-1-06-3601-139 (ถ)	ผอ.รพ.สต.				-	-	-
				เจ้าพนักงานสาธารณสุข (ยุบเลิก)	ทั่วไป	อาวุโส		นักวิชาการสาธารณสุข (กำหนด)	วิชาการ	ชก.				
335	ว่าง	-	50-1-06-3601-137 (ถ)	นักวิชาการสาธารณสุข	วิชาการ	-	50-1-06-3601-140 (ถ)	นักวิชาการสาธารณสุข	วิชาการ	-	-	-	-	-
336	นางพรชนก อินทรปัญญา	ปริญญาพยาบาลศาสตรบัณฑิต	50-1-06-3601-138 (ถ)	นักวิชาการสาธารณสุข	วิชาการ	ชก.	50-1-06-3601-141 (ถ)	นักวิชาการสาธารณสุข	วิชาการ	ชก.	702,720	-	-	-
337	ว่าง	-	50-1-06-3601-139 (ถ)	นักวิชาการสาธารณสุข	วิชาการ	-	50-1-06-3601-142 (ถ)	นักวิชาการสาธารณสุข	วิชาการ	-	-	-	-	-
338	ว่าง	-	50-1-06-3601-140 (ถ)	นักวิชาการสาธารณสุข	วิชาการ	-	50-1-06-3601-143 (ถ)	นักวิชาการสาธารณสุข	วิชาการ	-	-	-	-	-
339	นายชินวัตร ขุนวิเศษ	ปริญญาพยาบาลศาสตรบัณฑิต	50-1-06-3602-088 (ถ)	พยาบาลวิชาชีพ	วิชาการ	ปก.	50-1-06-3602-089 (ถ)	พยาบาลวิชาชีพ	วิชาการ	ปก.	241,440	-	-	-
340	นางสาวธรรณีย์ สุธาพจน์	ปริญญาพยาบาลศาสตรบัณฑิต	50-1-06-3602-089 (ถ)	พยาบาลวิชาชีพ	วิชาการ	ปก.	50-1-06-3602-090 (ถ)	พยาบาลวิชาชีพ	วิชาการ	ปก.	275,760	-	-	-
341	ว่าง	-	50-1-06-3602-090 (ถ)	พยาบาลวิชาชีพ	วิชาการ	-	50-1-06-3602-091 (ถ)	พยาบาลวิชาชีพ	วิชาการ	-	-	-	-	-
342	ว่าง	-	50-1-06-3605-023 (ถ)	แพทย์แผนไทย	วิชาการ	-	50-1-06-3605-023 (ถ)	แพทย์แผนไทย	วิชาการ	-	-	-	-	-
343	นางสาวปภาวรินทร์ สุพร	ปวส.คอมพิวเตอร์ธุรกิจ	50-1-06-4101-053 (ถ)	เจ้าพนักงานธุรการ	ทั่วไป	ปง.	50-1-06-4101-056 (ถ)	เจ้าพนักงานธุรการ	ทั่วไป	ปง.	138,120	-	-	-
344	ว่าง	-	50-1-06-4201-041 (ถ)	เจ้าพนักงานการเงินและบัญชี	ทั่วไป	-	50-1-06-4201-046 (ถ)	เจ้าพนักงานการเงินและบัญชี	ทั่วไป	-	-	-	-	-
345	นางปีพมา คานงาม	ปริญญาสาธารณสุขศาสตรบัณฑิต	50-1-06-4609-012 (ถ)	เจ้าพนักงานทันตสาธารณสุข	ทั่วไป	ชง.	50-1-06-4609-012 (ถ)	เจ้าพนักงานทันตสาธารณสุข	ทั่วไป	ชง.	291,240	-	-	-
	โรงพยาบาลส่งเสริมสุขภาพตำบลตำบลบ้านเลือก													
346	นายนิคม พุทธา	ปริญญาสาธารณสุขศาสตรบัณฑิต	50-1-06-3601-141 (ถ)	ผอ.รพ.สต.			50-1-06-3601-144 (ถ)	ผอ.รพ.สต.			649,080	-	-	-
		สาขาบริหารสาธารณสุข		นักวิชาการสาธารณสุข	วิชาการ	ชก.		นักวิชาการสาธารณสุข	วิชาการ	ชก.				
347	นางสาวพรชิตา บัวน้อย	ปริญญาวิทยาศาสตรบัณฑิต	50-1-06-3601-142 (ถ)	นักวิชาการสาธารณสุข	วิชาการ	ปก.	50-1-06-3601-145 (ถ)	นักวิชาการสาธารณสุข	วิชาการ	ปก.	218,400	-	-	-
		สาขาสารณสุขชุมชน												
348	ว่าง	-	50-1-06-3601-143 (ถ)	นักวิชาการสาธารณสุข	วิชาการ	-	50-1-06-3601-146 (ถ)	นักวิชาการสาธารณสุข	วิชาการ	-	-	-	-	-
349	ว่าง	-	50-1-06-3601-144 (ถ)	นักวิชาการสาธารณสุข	วิชาการ	-	50-1-06-3601-147 (ถ)	นักวิชาการสาธารณสุข	วิชาการ	-	-	-	-	-
350	ว่าง	-	50-1-06-3602-091 (ถ)	พยาบาลวิชาชีพ	วิชาการ	-	50-1-06-3602-092 (ถ)	พยาบาลวิชาชีพ	วิชาการ	-	-	-	-	-
351	นางสาวกัญญาภัค บุญอู่	ปริญญาพยาบาลศาสตรบัณฑิต	50-1-06-3602-092 (ถ)	พยาบาลวิชาชีพ	วิชาการ	ชก.	50-1-06-3602-093 (ถ)	พยาบาลวิชาชีพ	วิชาการ	ชก.	490,800	42,000	-	-
352	ว่าง	-	50-1-06-3602-093 (ถ)	พยาบาลวิชาชีพ	วิชาการ	-	50-1-06-3602-094 (ถ)	พยาบาลวิชาชีพ	วิชาการ	-	-	-	-	-
353	ว่าง	-	50-1-06-3605-024 (ถ)	แพทย์แผนไทย	วิชาการ	-	50-1-06-3605-024 (ถ)	แพทย์แผนไทย	วิชาการ	-	-	-	-	-

ที่	ชื่อ - สกุล	คุณวุฒิการศึกษา	กรอบอัตรากำลังเดิม				กรอบอัตรากำลังใหม่				เงินเดือน		
			เลขที่ตำแหน่ง	ตำแหน่ง	ประเภท	ระดับ	เลขที่ตำแหน่ง	ตำแหน่ง	ประเภท	ระดับ	เงินเดือน	เงินประจำตำแหน่ง	เงินเพิ่มอื่น ๆ / เงินค่าตอบแทน
354	ว่าง	-	50-1-06-3612-003 (ถ)	เภสัชกร	วิชาการ	-	50-1-06-3612-003 (ถ)	เภสัชกร	วิชาการ	-	-	-	-
355	นางสาวโสภารัตน์ บุตรโคตร	ปวส.คอมพิวเตอร์ธุรกิจ	50-1-06-4101-054 (ถ)	เจ้าพนักงานธุรการ	ทั่วไป	ปง.	50-1-06-4101-057 (ถ)	เจ้าพนักงานธุรการ	ทั่วไป	ปง.	138,120	-	-
356	ว่าง	-	50-1-06-4201-042 (ถ)	เจ้าพนักงานการเงินและบัญชี	ทั่วไป	-	50-1-06-4201-047 (ถ)	เจ้าพนักงานการเงินและบัญชี	ทั่วไป	-	-	-	-
357	ว่าง	-	50-1-06-4609-013 (ถ)	เจ้าพนักงานทันตสาธารณสุข	ทั่วไป	-	50-1-06-4609-013 (ถ)	เจ้าพนักงานทันตสาธารณสุข	ทั่วไป	-	-	-	-
โรงพยาบาลส่งเสริมสุขภาพตำบลบ้านหนองรี													
358	นางสมฤดี แดนไทยธรรม	สาธารณสุขศาสตรบัณฑิต	50-1-06-3601-145 (ถ)	ผอ.รพ.สต.			50-1-06-3601-148 (ถ)	ผอ.รพ.สต.			608,040	-	-
		สาขาสาธารณสุขศาสตร์		นักวิชาการสาธารณสุข	วิชาการ	ชก.		นักวิชาการสาธารณสุข	วิชาการ	ชก.			
359	ว่าง	-	50-1-06-3601-146 (ถ)	นักวิชาการสาธารณสุข	วิชาการ	-	50-1-06-3601-149 (ถ)	นักวิชาการสาธารณสุข	วิชาการ	-	-	-	-
360	นางสาวชนิษฐา สระทองพร้อม	ปริญญาวิทยาศาสตรบัณฑิต	50-1-06-3601-147 (ถ)	นักวิชาการสาธารณสุข	วิชาการ	ปก.	50-1-06-3601-150 (ถ)	นักวิชาการสาธารณสุข	วิชาการ	ปก.	218,400	-	-
		สาขาสาธารณสุขชุมชน											
361	ว่าง	-	50-1-06-3601-148 (ถ)	นักวิชาการสาธารณสุข	วิชาการ	-	50-1-06-3601-151 (ถ)	นักวิชาการสาธารณสุข	วิชาการ	-	-	-	-
362	ว่าง	-	50-1-06-3602-094 (ถ)	พยาบาลวิชาชีพ	วิชาการ	-	50-1-06-3602-095 (ถ)	พยาบาลวิชาชีพ	วิชาการ	-	-	-	-
363	ว่าง	-	50-1-06-3602-095 (ถ)	พยาบาลวิชาชีพ	วิชาการ	-	50-1-06-3602-096 (ถ)	พยาบาลวิชาชีพ	วิชาการ	-	-	-	-
364	ว่าง	-	50-1-06-3602-096 (ถ)	พยาบาลวิชาชีพ	วิชาการ	-	50-1-06-3602-097 (ถ)	พยาบาลวิชาชีพ	วิชาการ	-	-	-	-
365	ว่าง	-	50-1-06-3605-025 (ถ)	แพทย์แผนไทย	วิชาการ	-	50-1-06-3605-025 (ถ)	แพทย์แผนไทย	วิชาการ	-	-	-	-
366	นางสาวกิตติยาภรณ์ แสนนา	ปวส.คอมพิวเตอร์ธุรกิจ	50-1-06-4101-055 (ถ)	เจ้าพนักงานธุรการ	ทั่วไป	ปง.	50-1-06-4101-058 (ถ)	เจ้าพนักงานธุรการ	ทั่วไป	ปง.	138,120	-	-
367	ว่าง	-	50-1-06-4201-043 (ถ)	เจ้าพนักงานการเงินและบัญชี	ทั่วไป	-	50-1-06-4201-048 (ถ)	เจ้าพนักงานการเงินและบัญชี	ทั่วไป	-	-	-	-
368	ว่าง	-	50-1-06-4608-011 (ถ)	เจ้าพนักงานเภสัชกรรม	ทั่วไป	-	50-1-06-4608-011 (ถ)	เจ้าพนักงานเภสัชกรรม	ทั่วไป	-	-	-	-
369	นางสาวปาริชาติ ชมเด็จพระ	ประกาศนียบัตรสาธารณสุขศาสตร์	50-1-06-4609-014 (ถ)	เจ้าพนักงานทันตสาธารณสุข	ทั่วไป	ชง.	50-1-06-4609-014 (ถ)	เจ้าพนักงานทันตสาธารณสุข	ทั่วไป	ชง.	375,120	-	-
		(สาขาทันตสาธารณสุข)											
โรงพยาบาลส่งเสริมสุขภาพตำบลบ้านไร่ (อำเภอโพธาราม)													
370	ว่าง	-	50-1-06-3601-149 (ถ)	ผอ.รพ.สต.			50-1-06-3602-098 (ถ)	ผอ.รพ.สต.			-	-	-
				นักวิชาการสาธารณสุข (ยุบเลิก)	วิชาการ			พยาบาลวิชาชีพ (กำหนดใหม่)	วิชาการ	ชก.			
371	นางสาวบุษยา เรืองเทศ	ปริญญาวิทยาศาสตรบัณฑิต	50-1-06-3601-150 (ถ)	นักวิชาการสาธารณสุข	วิชาการ	ปก.	50-1-06-3601-152 (ถ)	นักวิชาการสาธารณสุข	วิชาการ	ปก.	275,760	-	-
372	นายเกรียงศักดิ์ วงศ์หนายโกด	ปริญญาวิทยาศาสตรบัณฑิต	50-1-06-3601-151 (ถ)	นักวิชาการสาธารณสุข	วิชาการ	ปก.	50-1-06-3601-153 (ถ)	นักวิชาการสาธารณสุข	วิชาการ	ปก.	266,760	-	-

ที่	ชื่อ - สกุล	คุณวุฒิการศึกษา	กรอบอัตราเก่าเดิม				กรอบอัตรากำลังใหม่				เงินเดือน		
			เลขที่ตำแหน่ง	ตำแหน่ง	ประเภท	ระดับ	เลขที่ตำแหน่ง	ตำแหน่ง	ประเภท	ระดับ	เงินเดือน	เงินประจำตำแหน่ง	เงินเพิ่มอื่น ๆ / เงินค่าตอบแทน
373	ว่าง	-	50-1-06-3601-152 (ถ)	นักวิชาการสาธารณสุข	วิชาการ	-	50-1-06-3601-154 (ถ)	นักวิชาการสาธารณสุข	วิชาการ	-	-	-	-
374	ว่าง	-	50-1-06-3601-153 (ถ)	นักวิชาการสาธารณสุข	วิชาการ	-	50-1-06-3601-155 (ถ)	นักวิชาการสาธารณสุข	วิชาการ	-	-	-	-
375	ว่าง	-	50-1-06-3602-097 (ถ)	พยาบาลวิชาชีพ	วิชาการ	-	50-1-06-3602-099 (ถ)	พยาบาลวิชาชีพ	วิชาการ	-	-	-	-
376	นางอาทิตย์ยา สุขหงษ์	ปริญญาพยาบาลศาสตรบัณฑิต	50-1-06-3602-098 (ถ)	พยาบาลวิชาชีพ	วิชาการ	ชก.	50-1-06-3602-100 (ถ)	พยาบาลวิชาชีพ	วิชาการ	ชก.	618,240	42,000	-
377	นางสาวเกศวลิน ลีวห้อง	ปริญญาพยาบาลศาสตรบัณฑิต	50-1-06-3602-099 (ถ)	พยาบาลวิชาชีพ	วิชาการ	ชก.	50-1-06-3602-101 (ถ)	พยาบาลวิชาชีพ	วิชาการ	ชก.	266,040	42,000	-
378	ว่าง	-	50-1-06-3605-026 (ถ)	แพทย์แผนไทย	วิชาการ	-	50-1-06-3605-026 (ถ)	แพทย์แผนไทย	วิชาการ	-	-	-	-
379	นางอัจฉรา ชัยกรี	บริหารธุรกิจบัณฑิต	50-1-06-4101-056 (ถ)	เจ้าพนักงานธุรการ	ทั่วไป	ปง.	50-1-06-4101-059 (ถ)	เจ้าพนักงานธุรการ	ทั่วไป	ปง.	138,120	-	-
380	ว่าง	-	50-1-06-4201-044 (ถ)	เจ้าพนักงานการเงินและบัญชี	ทั่วไป	-	50-1-06-4201-049 (ถ)	เจ้าพนักงานการเงินและบัญชี	ทั่วไป	-	-	-	-
381	ว่าง	-	50-1-06-4609-015 (ถ)	เจ้าพนักงานทันตสาธารณสุข	ทั่วไป	-	50-1-06-4609-015 (ถ)	เจ้าพนักงานทันตสาธารณสุข	ทั่วไป	-	-	-	-
โรงพยาบาลส่งเสริมสุขภาพตำบลคลองตากด													
382	นายสมนเดช เกียรติหนุนทวี	ปริญญาสาธารณสุขศาสตรบัณฑิต (บริหารสาธารณสุข)	50-1-06-3601-154 (ถ)	ผ.รพ.สต.			50-1-06-3601-156 (ถ)	ผ.รพ.สต.			680,760	-	-
				นักวิชาการสาธารณสุข	วิชาการ	ชก.		นักวิชาการสาธารณสุข	วิชาการ	ชก.			
383	ว่าง	-	50-1-06-3601-155 (ถ)	นักวิชาการสาธารณสุข	วิชาการ	-	50-1-06-3601-157 (ถ)	นักวิชาการสาธารณสุข	วิชาการ	-	-	-	-
384	ว่าง	-	50-1-06-3601-156 (ถ)	นักวิชาการสาธารณสุข	วิชาการ	-	50-1-06-3601-158 (ถ)	นักวิชาการสาธารณสุข	วิชาการ	-	-	-	-
385	นางสาวอารีญา บัวบุญเลิศ	ปริญญาการแพทย์แผนไทยบัณฑิต	50-1-06-3601-157 (ถ)	นักวิชาการสาธารณสุข	วิชาการ	ปก.	50-1-06-3601-159 (ถ)	นักวิชาการสาธารณสุข	วิชาการ	ปก.	253,680	-	-
386	ว่าง	-	50-1-06-3601-158 (ถ)	นักวิชาการสาธารณสุข	วิชาการ	-	50-1-06-3601-160 (ถ)	นักวิชาการสาธารณสุข	วิชาการ	-	-	-	-
387	นางจิราพร พัฒนสุวรรณ	ปริญญาพยาบาลศาสตรบัณฑิต	50-1-06-3602-100 (ถ)	พยาบาลวิชาชีพ	วิชาการ	ชก.	50-1-06-3602-102 (ถ)	พยาบาลวิชาชีพ	วิชาการ	ชก.	548,880	42,000	-
388	ว่าง	-	50-1-06-3602-101 (ถ)	พยาบาลวิชาชีพ (เกษียณ)	วิชาการ	-	50-1-06-3602-103 (ถ)	พยาบาลวิชาชีพ	วิชาการ	-	-	42,000	-
389	ว่าง	-	50-1-06-3602-102 (ถ)	พยาบาลวิชาชีพ	วิชาการ	-	50-1-06-3602-104 (ถ)	พยาบาลวิชาชีพ	วิชาการ	-	-	-	-
390	ว่าง	-	50-1-06-3605-027 (ถ)	แพทย์แผนไทย	วิชาการ	-	50-1-06-3605-027 (ถ)	แพทย์แผนไทย	วิชาการ	-	-	-	-
391	นายภัทรพล ครรเสนา	วิทยาศาสตรบัณฑิต	50-1-06-4101-057 (ถ)	เจ้าพนักงานธุรการ	ทั่วไป	ปง.	50-1-06-4101-060 (ถ)	เจ้าพนักงานธุรการ	ทั่วไป	ปง.	138,120	-	-
392	ว่าง	-	50-1-06-4201-045 (ถ)	เจ้าพนักงานการเงินและบัญชี	ทั่วไป	-	50-1-06-4201-050 (ถ)	เจ้าพนักงานการเงินและบัญชี	ทั่วไป	-	-	-	-
393	ว่าง	-	50-1-06-4609-016 (ถ)	เจ้าพนักงานทันตสาธารณสุข	ทั่วไป	-	50-1-06-4609-016 (ถ)	เจ้าพนักงานทันตสาธารณสุข	ทั่วไป	-	-	-	-

ที่	ชื่อ - สกุล	คุณวุฒิการศึกษา	กรอบอัตราเก่าเดิม				กรอบอัตรากำลังใหม่				เงินเดือน			
			เลขที่ตำแหน่ง	ตำแหน่ง	ประเภท	ระดับ	เลขที่ตำแหน่ง	ตำแหน่ง	ประเภท	ระดับ	เงินเดือน	เงินประจำตำแหน่ง	เงินเพิ่มอื่น ๆ / เงินค่าตอบแทน	
	โรงพยาบาลส่งเสริมสุขภาพตำบลบ้านบางกะโด													
394	นางรัชณี อินทรช่า	ปริญญาบัตรสาธารณสุขบัณฑิต	50-1-06-3601-159 (ถ)	ผ.รพ.สต.			50-1-06-3601-161 (ถ)	ผ.รพ.สต.				659,520	-	-
				นักวิชาการสาธารณสุข	วิชาการ	ชก.		นักวิชาการสาธารณสุข	วิชาการ	ชก.				
395	นางพรนภา กลั่นกล้า	ปริญญาบัตรสาธารณสุขบัณฑิต	50-1-06-3601-160 (ถ)	นักวิชาการสาธารณสุข	วิชาการ	ชก.	50-1-06-3601-162 (ถ)	นักวิชาการสาธารณสุข	วิชาการ	ชก.	649,080	-	-	
396	นางสาวเกศริน ออมสิน	ปริญญาวิทยาศาสตรบัณฑิต	50-1-06-3601-161 (ถ)	นักวิชาการสาธารณสุข	วิชาการ	ปก.	50-1-06-3601-163 (ถ)	นักวิชาการสาธารณสุข	วิชาการ	ปก.	275,760	-	-	
397	นางประภาพรณ โพธิ์ทอง	ปริญญาสาธารณสุขศาสตรบัณฑิต	50-1-06-3601-162 (ถ)	นักวิชาการสาธารณสุข	วิชาการ	ชก.	50-1-06-3601-164 (ถ)	นักวิชาการสาธารณสุข	วิชาการ	ชก.	691,680	-	-	
398	ว่าง	-	50-1-06-3601-163 (ถ)	นักวิชาการสาธารณสุข	วิชาการ	-	50-1-06-3601-165 (ถ)	นักวิชาการสาธารณสุข	วิชาการ	-	-	-	-	
399	นางสุภาศิริ วงทวี	ปริญญาพยาบาลศาสตรบัณฑิต	50-1-06-3602-103 (ถ)	พยาบาลวิชาชีพ	วิชาการ	ชก.	50-1-06-3602-105 (ถ)	พยาบาลวิชาชีพ	วิชาการ	ชก.	531,360	42,000	-	
400	นางสาวสุพัตรา คล้ายฉาย	ปริญญาพยาบาลศาสตรบัณฑิต	50-1-06-3602-104 (ถ)	พยาบาลวิชาชีพ	วิชาการ	ปก.	50-1-06-3602-106 (ถ)	พยาบาลวิชาชีพ	วิชาการ	ปก.	284,520	-	-	
401	ว่าง	-	50-1-06-3602-105 (ถ)	พยาบาลวิชาชีพ	วิชาการ	-	50-1-06-3602-107 (ถ)	พยาบาลวิชาชีพ	วิชาการ	-	-	-	-	
402	ว่าง	-	50-1-06-3605-028 (ถ)	แพทย์แผนไทย	วิชาการ	-	50-1-06-3605-028 (ถ)	แพทย์แผนไทย	วิชาการ	-	-	-	-	
403	นางสาววนิดา พันธุ์จี	ปวส.สาขาวิชาการบัญชี	50-1-06-4101-058 (ถ)	เจ้าพนักงานธุรการ	ทั่วไป	ปง.	50-1-06-4101-061 (ถ)	เจ้าพนักงานธุรการ	ทั่วไป	ปง.	138,120	-	-	
404	ว่าง	-	50-1-06-4201-046 (ถ)	เจ้าพนักงานการเงินและบัญชี	ทั่วไป	-	50-1-06-4201-051 (ถ)	เจ้าพนักงานการเงินและบัญชี	ทั่วไป	-	-	-	-	
405	ว่าง	-	50-1-06-4609-017 (ถ)	เจ้าพนักงานทันตสาธารณสุข	ทั่วไป	-	50-1-06-4609-017 (ถ)	เจ้าพนักงานทันตสาธารณสุข	ทั่วไป	-	-	-	-	
	โรงพยาบาลส่งเสริมสุขภาพตำบลตำบลนครทราย (อำเภอโพธาราม)													
406	นายชัยณรงค์ พุ่มฉายา	ปริญญาสาธารณสุขศาสตรบัณฑิต	50-1-06-3601-164 (ถ)	ผ.รพ.สต.			50-1-06-3601-166 (ถ)	ผ.รพ.สต.				628,440	-	-
				นักวิชาการสาธารณสุข	วิชาการ	ชก.		นักวิชาการสาธารณสุข	วิชาการ	ชก.				
407	นางสาวชุติมน โต๊ะบุรินทร์	ปริญญาวิทยาศาสตรบัณฑิต	50-1-06-3601-165 (ถ)	นักวิชาการสาธารณสุข	วิชาการ	ปก.	50-1-06-3601-167 (ถ)	นักวิชาการสาธารณสุข	วิชาการ	ปก.	222,240	-	-	
408	นายสมโภช เรือนงาม	ปริญญาวิทยาศาสตรบัณฑิต	50-1-06-3601-166 (ถ)	นักวิชาการสาธารณสุข	วิชาการ	ปก.	50-1-06-3601-168 (ถ)	นักวิชาการสาธารณสุข	วิชาการ	ปก.	275,760	-	-	
409	นายจตุพร วรสันธิ์	ปริญญาวิทยาศาสตรบัณฑิต	50-1-06-3601-167 (ถ)	นักวิชาการสาธารณสุข	วิชาการ	ชก.	50-1-06-3601-169 (ถ)	นักวิชาการสาธารณสุข	วิชาการ	ชก.	506,520	-	-	
410	ว่าง	-	-	-	วิชาการ	-	50-1-06-3601-170 (ถ)	นักวิชาการสาธารณสุข (กำหนด)	วิชาการ		-	-	-	
411	นางสาววาสนา ชาวเป็นโย	พยาบาลศาสตรบัณฑิต	50-1-06-3602-106 (ถ)	พยาบาลวิชาชีพ	วิชาการ	ปก.	50-1-06-3602-108 (ถ)	พยาบาลวิชาชีพ			258,000	-	-	
412	นางนิตากร ออกฉิม	ปริญญาวิทยาศาสตรบัณฑิต	50-1-06-3602-107 (ถ)	พยาบาลวิชาชีพ	วิชาการ	ชก.	50-1-06-3602-109 (ถ)	พยาบาลวิชาชีพ	วิชาการ	ปก.	557,880	42,000	-	
413	นางสาวปวีณา เมฆฉาย	พยาบาลศาสตรบัณฑิต	50-1-06-3602-108 (ถ)	พยาบาลวิชาชีพ	วิชาการ	ปก.	50-1-06-3602-110 (ถ)	พยาบาลวิชาชีพ	วิชาการ	ชก.	284,520	-	-	
414	ว่าง	-	50-1-06-3605-029 (ถ)	แพทย์แผนไทย	วิชาการ	-	50-1-06-3605-029 (ถ)	แพทย์แผนไทย	วิชาการ	-	-	-	-	

ที่	ชื่อ - สกุล	คุณวุฒิการศึกษา	กรอบอัตราเก่าดั้งเดิม				กรอบอัตราเก่าสิ่งใหม่				เงินเดือน		
			เลขที่ตำแหน่ง	ตำแหน่ง	ประเภท	ระดับ	เลขที่ตำแหน่ง	ตำแหน่ง	ประเภท	ระดับ	เงินเดือน	เงินประจำตำแหน่ง	เงินเพิ่มอื่น ๆ / เงินค่าตอบแทน
		-	50-1-06-3612-004 (ถ)	เภสัชกร (ยุบเลิก)	วิชาการ	-	-	-	-	-	-	-	-
415	นางสาวณัฐชนันท์ จำปาหาญ	ปวส.สาขาวิชาการบัญชี	50-1-06-4101-059 (ถ)	เจ้าพนักงานธุรการ	ทั่วไป	ปง.	50-1-06-4101-062 (ถ)	เจ้าพนักงานธุรการ	ทั่วไป	ปง.	138,120	-	-
416	ว่าง	-	50-1-06-4201-047 (ถ)	เจ้าพนักงานการเงินและบัญชี	ทั่วไป	-	50-1-06-4201-052 (ถ)	เจ้าพนักงานการเงินและบัญชี	ทั่วไป	-	-	-	-
417	นายบรรพต โหมงโก้ว	ปวส.สาธารณสุขศาสตร์ (ทันตสาธารณสุข)	50-1-06-4609-018 (ถ)	เจ้าพนักงานทันตสาธารณสุข	ทั่วไป	ปง.	50-1-06-4609-018 (ถ)	เจ้าพนักงานทันตสาธารณสุข	ทั่วไป	ปง.	168,360	-	-
	โรงพยาบาลส่งเสริมสุขภาพตำบลคลองข่อย												
418	นายตระกูล ปฐมวัฒน์กาญจน์	ปริญญาสาธารณสุขศาสตรบัณฑิต สาขาสาธารณสุขศาสตร์	50-1-06-3601-168 (ถ)	ผอ.รพ.สต.			50-1-06-3601-171 (ถ)	ผอ.รพ.สต.			725,400	-	-
				นักวิชาการสาธารณสุข	วิชาการ	ชก.		นักวิชาการสาธารณสุข	วิชาการ	ชก.			
419	ว่าง	-	50-1-06-3601-169 (ถ)	นักวิชาการสาธารณสุข	วิชาการ	-	50-1-06-3601-172 (ถ)	นักวิชาการสาธารณสุข	วิชาการ	-	-	-	-
420	นางสาวจุฑามาศ อินแดง	ปริญญาวิทยาศาสตรบัณฑิต สาขาสาธารณสุขชุมชน	50-1-06-3601-170 (ถ)	นักวิชาการสาธารณสุข	วิชาการ	ปก.	50-1-06-3601-173 (ถ)	นักวิชาการสาธารณสุข	วิชาการ	ปก.	226,080	-	-
421	ว่าง	-	50-1-06-3601-171 (ถ)	นักวิชาการสาธารณสุข	วิชาการ	-	50-1-06-3601-174 (ถ)	นักวิชาการสาธารณสุข	วิชาการ	-	-	-	-
422	ว่าง	-	50-1-06-3602-109 (ถ)	พยาบาลวิชาชีพ	วิชาการ	-	50-1-06-3602-111 (ถ)	พยาบาลวิชาชีพ	วิชาการ	-	-	-	-
423	นางสาวดารณี คงชีพ	ประกาศนียบัตรพยาบาลศาสตร์	50-1-06-3602-110 (ถ)	พยาบาลวิชาชีพ	วิชาการ	ชก.	50-1-06-3602-112 (ถ)	พยาบาลวิชาชีพ	วิชาการ	ชก.	680,760	42,000	-
424	ว่าง	-	50-1-06-3602-111 (ถ)	พยาบาลวิชาชีพ	วิชาการ	-	50-1-06-3602-113 (ถ)	พยาบาลวิชาชีพ	วิชาการ	-	-	-	-
425	ว่าง	-	50-1-06-3605-030 (ถ)	แพทย์แผนไทย	วิชาการ	-	50-1-06-3605-030 (ถ)	แพทย์แผนไทย	วิชาการ	-	-	-	-
426	ว่าง	-	50-1-06-3612-005 (ถ)	เภสัชกร	วิชาการ	-	50-1-06-3612-004 (ถ)	เภสัชกร	วิชาการ	-	-	-	-
427	นางสาวดวงฤทัย ชันละ	วิทยาสตรบัณฑิต	50-1-06-4101-060 (ถ)	เจ้าพนักงานธุรการ	ทั่วไป	ปง.	50-1-06-4101-063 (ถ)	เจ้าพนักงานธุรการ	ทั่วไป	ปง.	138,120	-	-
428	ว่าง	-	50-1-06-4201-048 (ถ)	เจ้าพนักงานการเงินและบัญชี	ทั่วไป	-	50-1-06-4201-053 (ถ)	เจ้าพนักงานการเงินและบัญชี	ทั่วไป	-	-	-	-
429	นางสาวทรงศนีย์ ราชไพบูลย์	วิทยาสตรบัณฑิต (สาขาสาธารณสุขศาสตร์)	50-1-06-4609-019 (ถ)	เจ้าพนักงานทันตสาธารณสุข	ทั่วไป	ชง.	50-1-06-4609-019 (ถ)	เจ้าพนักงานทันตสาธารณสุข	ทั่วไป	ชง.	264,480	-	-
	โรงพยาบาลส่งเสริมสุขภาพตำบลชำระ												
430	นายชาติชาย พิทักษ์สุวรรณ		50-1-06-4601-018 (ถ)	ผอ.รพ.สต.			50-1-06-4601-015 (ถ)	ผอ.รพ.สต.			639,720	-	-
				เจ้าพนักงานสาธารณสุข	ทั่วไป	ชง.		เจ้าพนักงานสาธารณสุข	ทั่วไป	ชง.			
431	ว่าง	-	50-1-06-3601-172 (ถ)	นักวิชาการสาธารณสุข	วิชาการ	-	50-1-06-3601-175 (ถ)	นักวิชาการสาธารณสุข	วิชาการ	-	-	-	-

ที่	ชื่อ - สกุล	คุณวุฒิการศึกษา	กรอบอัตราเก่าเดิม				กรอบอัตราเก่าใหม่				เงินเดือน		
			เลขที่ตำแหน่ง	ตำแหน่ง	ประเภท	ระดับ	เลขที่ตำแหน่ง	ตำแหน่ง	ประเภท	ระดับ	เงินเดือน	เงินประจำตำแหน่ง	เงินเพิ่มอื่น ๆ/เงินค่าตอบแทน
432	นางสาวนิภาวรรณ เขียงฉิน	ปริญญาวิทยาศาสตรบัณฑิต	50-1-06-3601-173 (ถ)	นักวิชาการสาธารณสุข	วิชาการ	ปก.	50-1-06-3601-176 (ถ)	นักวิชาการสาธารณสุข	วิชาการ	ปก.	275,760	-	-
		สาขาสาธารณสุขชุมชน											
433	ว่าง	-	50-1-06-3601-174 (ถ)	นักวิชาการสาธารณสุข	วิชาการ	-	50-1-06-3601-177 (ถ)	นักวิชาการสาธารณสุข	วิชาการ	-	-	-	-
434	ว่าง	-	50-1-06-3601-175 (ถ)	นักวิชาการสาธารณสุข	วิชาการ	-	50-1-06-3601-178 (ถ)	นักวิชาการสาธารณสุข	วิชาการ	-	-	-	-
435	ว่าง	-	50-1-06-3602-112 (ถ)	พยาบาลวิชาชีพ	วิชาการ	-	50-1-06-3602-114 (ถ)	พยาบาลวิชาชีพ	วิชาการ	-	-	-	-
436	ว่าง	-	50-1-06-3602-113 (ถ)	พยาบาลวิชาชีพ	วิชาการ	-	50-1-06-3602-115 (ถ)	พยาบาลวิชาชีพ	วิชาการ	-	-	-	-
437	ว่าง	-	50-1-06-3602-114 (ถ)	พยาบาลวิชาชีพ	วิชาการ	-	50-1-06-3602-116 (ถ)	พยาบาลวิชาชีพ	วิชาการ	-	-	-	-
438	ว่าง	-	50-1-06-3605-031 (ถ)	แพทย์แผนไทย	วิชาการ	-	50-1-06-3605-031 (ถ)	แพทย์แผนไทย	วิชาการ	-	-	-	-
439	นายอัครเดช ฐานะ	ปวส.ช่างเทคนิคอุตสาหกรรม	50-1-06-4101-061 (ถ)	เจ้าพนักงานธุรการ	ทั่วไป	ปง.	50-1-06-4101-064 (ถ)	เจ้าพนักงานธุรการ	ทั่วไป	ปง.	138,120	-	-
440	ว่าง	-	50-1-06-4201-049 (ถ)	เจ้าพนักงานการเงินและบัญชี	ทั่วไป	-	50-1-06-4201-054 (ถ)	เจ้าพนักงานการเงินและบัญชี	ทั่วไป	-	-	-	-
441	ว่าง	-	50-1-06-4609-020 (ถ)	เจ้าพนักงานทันตสาธารณสุข	ทั่วไป	-	50-1-06-4609-020 (ถ)	เจ้าพนักงานทันตสาธารณสุข	ทั่วไป	-	-	-	-
	โรงพยาบาลส่งเสริมสุขภาพตำบลบ้านหนองสองห้อง												
442	ว่าง	-	50-1-06-3601-176 (ถ)	ผอ.รพ.สต.			50-1-06-3601-179 (ถ)	ผอ.รพ.สต.			-	-	-
				นักวิชาการสาธารณสุข	วิชาการ			นักวิชาการสาธารณสุข	วิชาการ				
443	นางอัมพร เครือเอม	สาธารณสุขศาสตรบัณฑิต	50-1-06-3601-177 (ถ)	นักวิชาการสาธารณสุข	วิชาการ	ชก.	50-1-06-3601-180 (ถ)	นักวิชาการสาธารณสุข	วิชาการ	ชก.	737,520	-	-
444	ว่าง	-	50-1-06-3601-178 (ถ)	นักวิชาการสาธารณสุข	วิชาการ	-	50-1-06-3601-181 (ถ)	นักวิชาการสาธารณสุข	วิชาการ	-	-	-	-
445	ว่าง	-	50-1-06-3601-179 (ถ)	นักวิชาการสาธารณสุข	วิชาการ	-	50-1-06-3601-182 (ถ)	นักวิชาการสาธารณสุข	วิชาการ	-	-	-	-
446	ว่าง	-	50-1-06-3601-180 (ถ)	นักวิชาการสาธารณสุข	วิชาการ	-	50-1-06-3601-183 (ถ)	นักวิชาการสาธารณสุข	วิชาการ	-	-	-	-
447	ว่าง	-	50-1-06-3602-115 (ถ)	พยาบาลวิชาชีพ	วิชาการ	-	50-1-06-3602-117 (ถ)	พยาบาลวิชาชีพ	วิชาการ	-	-	-	-
448	นางสาวชนกวรรณ สักเย็น	ปริญญาพยาบาลศาสตรบัณฑิต	50-1-06-3602-116 (ถ)	พยาบาลวิชาชีพ	วิชาการ	ปก.	50-1-06-3602-118 (ถ)	พยาบาลวิชาชีพ	วิชาการ	ปก.	245,280	-	-
449	ว่าง	-	50-1-06-3602-117 (ถ)	พยาบาลวิชาชีพ	วิชาการ	-	50-1-06-3602-119 (ถ)	พยาบาลวิชาชีพ	วิชาการ	-	-	-	-
450	ว่าง	-	50-1-06-3605-032 (ถ)	แพทย์แผนไทย	วิชาการ	-	50-1-06-3605-032 (ถ)	แพทย์แผนไทย	วิชาการ	-	-	-	-
451	นายเอกวัตร สุขเกษม	รัฐประศาสนศาสตรบัณฑิต	50-1-06-4101-062 (ถ)	เจ้าพนักงานธุรการ	ทั่วไป	ปง.	50-1-06-4101-065 (ถ)	เจ้าพนักงานธุรการ	ทั่วไป	ปง.	138,120	-	-
452	ว่าง	-	50-1-06-4201-050 (ถ)	เจ้าพนักงานการเงินและบัญชี	ทั่วไป	-	50-1-06-4201-055 (ถ)	เจ้าพนักงานการเงินและบัญชี	ทั่วไป	-	-	-	-
453	ว่าง	-	50-1-06-4609-021 (ถ)	เจ้าพนักงานทันตสาธารณสุข	ทั่วไป	-	50-1-06-4609-021 (ถ)	เจ้าพนักงานทันตสาธารณสุข	ทั่วไป	-	-	-	-

ที่	ชื่อ - สกุล	คุณวุฒิการศึกษา	กรอบอัตราค่าจ้างเดิม				กรอบอัตราค่าจ้างใหม่				เงินเดือน			
			เลขที่ตำแหน่ง	ตำแหน่ง	ประเภท	ระดับ	เลขที่ตำแหน่ง	ตำแหน่ง	ประเภท	ระดับ	เงินเดือน	เงินประจำตำแหน่ง	เงินเพิ่มอื่น ๆ / เงินค่าตอบแทน	
	โรงพยาบาลส่งเสริมสุขภาพตำบลตำบลร้อยฟ้า													
454	นายสมชาย ต่อเพ็ง	ปริญญาวิทยาศาสตรมหาบัณฑิต	50-1-06-3601-181 (ถ)	ผ.รพ.สต.			50-1-06-3601-184 (ถ)	ผ.รพ.สต.				659,520	-	-
		สาขาสุศึกษา		นักวิชาการสาธารณสุข	วิชาการ	ชก.		นักวิชาการสาธารณสุข	วิชาการ	ชก.				
455	ว่าง	-	50-1-06-3601-182 (ถ)	นักวิชาการสาธารณสุข	วิชาการ	-	50-1-06-3601-185 (ถ)	นักวิชาการสาธารณสุข	วิชาการ	-	-	-	-	-
456	ว่าง	-	50-1-06-3601-183 (ถ)	นักวิชาการสาธารณสุข	วิชาการ	-	50-1-06-3601-186 (ถ)	นักวิชาการสาธารณสุข	วิชาการ	-	-	-	-	-
457	ว่าง	-	50-1-06-3601-184 (ถ)	นักวิชาการสาธารณสุข	วิชาการ	-	50-1-06-3601-187 (ถ)	นักวิชาการสาธารณสุข	วิชาการ	-	-	-	-	-
458	ว่าง	-	50-1-06-3601-185 (ถ)	นักวิชาการสาธารณสุข	วิชาการ	-	50-1-06-3601-188 (ถ)	นักวิชาการสาธารณสุข	วิชาการ	-	-	-	-	-
459	ว่าง	-	50-1-06-3602-118 (ถ)	พยาบาลวิชาชีพ	วิชาการ	-	50-1-06-3602-120 (ถ)	พยาบาลวิชาชีพ	วิชาการ	-	-	-	-	-
460	ว่าง	-	50-1-06-3602-119 (ถ)	พยาบาลวิชาชีพ	วิชาการ	-	50-1-06-3602-121 (ถ)	พยาบาลวิชาชีพ	วิชาการ	-	-	-	-	-
461	ว่าง	-	50-1-06-3602-120 (ถ)	พยาบาลวิชาชีพ	วิชาการ	-	50-1-06-3602-122 (ถ)	พยาบาลวิชาชีพ	วิชาการ	-	-	-	-	-
462	ว่าง	-	50-1-06-3605-033 (ถ)	แพทย์แผนไทย	วิชาการ	-	50-1-06-3605-033 (ถ)	แพทย์แผนไทย	วิชาการ	-	-	-	-	-
463	นายภัทรพงษ์ เตโช	ปวช.สาขาวิชาช่างยนต์	50-1-06-4101-063 (ถ)	เจ้าพนักงานธุรการ	ทั่วไป	ปง.	50-1-06-4101-066 (ถ)	เจ้าพนักงานธุรการ	ทั่วไป	ปง.	113,280	-	-	-
464	ว่าง	-	50-1-06-4201-051 (ถ)	เจ้าพนักงานการเงินและบัญชี	ทั่วไป	-	50-1-06-4201-056 (ถ)	เจ้าพนักงานการเงินและบัญชี	ทั่วไป	-	-	-	-	-
465	นางสาวนงเยาว์ จีบจิต	ปริญญาสาธารณสุขศาสตรบัณฑิต	50-1-06-4601-019 (ถ)	เจ้าพนักงานสาธารณสุข	ทั่วไป	ชง.	50-1-06-4601-016 (ถ)	เจ้าพนักงานสาธารณสุข	ทั่วไป	ชง.	453,480	-	-	-
	โรงพยาบาลส่งเสริมสุขภาพตำบลท่าชุมพล													
466	นางนภาพร พรมสอน	ปริญญาสาธารณสุขศาสต์บัณฑิต	50-1-06-3601-186 (ถ)	ผ.รพ.สต.			50-1-06-3601-189 (ถ)	ผ.รพ.สต.				638,760	-	-
				นักวิชาการสาธารณสุข	วิชาการ	ชก.		นักวิชาการสาธารณสุข	วิชาการ	ชก.				
467	ว่าง	-	50-1-06-3601-187 (ถ)	นักวิชาการสาธารณสุข	วิชาการ	-	50-1-06-3601-190 (ถ)	นักวิชาการสาธารณสุข	วิชาการ	-	-	-	-	-
468	ว่าง	-	50-1-06-3601-188 (ถ)	นักวิชาการสาธารณสุข	วิชาการ	-	50-1-06-3601-191 (ถ)	นักวิชาการสาธารณสุข	วิชาการ	-	-	-	-	-
469	ว่าง	-	50-1-06-3601-189 (ถ)	นักวิชาการสาธารณสุข	วิชาการ	-	50-1-06-3601-192 (ถ)	นักวิชาการสาธารณสุข	วิชาการ	-	-	-	-	-
470	ว่าง	-	50-1-06-3602-121 (ถ)	พยาบาลวิชาชีพ	วิชาการ	-	50-1-06-3602-123 (ถ)	พยาบาลวิชาชีพ	วิชาการ	-	-	-	-	-
471	นางสาวมณีรัตน์ อุดมมาลี	ปริญญาพยาบาลศาสตรบัณฑิต	50-1-06-3602-122 (ถ)	พยาบาลวิชาชีพ	วิชาการ	ชก.	50-1-06-3602-124 (ถ)	พยาบาลวิชาชีพ	วิชาการ	ชก.	293,880	42,000	-	-
472	ว่าง	-	50-1-06-3602-123 (ถ)	พยาบาลวิชาชีพ	วิชาการ	-	50-1-06-3602-125 (ถ)	พยาบาลวิชาชีพ	วิชาการ	-	-	-	-	-
473	ว่าง	-	50-1-06-3605-034 (ถ)	แพทย์แผนไทย	วิชาการ	-	50-1-06-3605-034 (ถ)	แพทย์แผนไทย	วิชาการ	-	-	-	-	-
474	นางสาวกานดา เฉ็ดจั้งหรีด	ปวส.บริหารธุรกิจ (การบัญชี)	50-1-06-4101-064 (ถ)	เจ้าพนักงานธุรการ	ทั่วไป	ปง.	50-1-06-4101-067 (ถ)	เจ้าพนักงานธุรการ	ทั่วไป	ปง.	138,120	-	-	-

ที่	ชื่อ - สกุล	คุณวุฒิการศึกษา	กรอบอัตราเก่าเดิม				กรอบอัตราค่าจ้างใหม่				เงินเดือน		
			เลขที่ตำแหน่ง	ตำแหน่ง	ประเภท	ระดับ	เลขที่ตำแหน่ง	ตำแหน่ง	ประเภท	ระดับ	เงินเดือน	เงินประจำตำแหน่ง	เงินเพิ่มอื่น ๆ/เงินค่าตอบแทน
475	ว่าง	-	50-1-06-4201-052 (ถ)	เจ้าพนักงานการเงินและบัญชี	ทั่วไป	-	50-1-06-4201-057 (ถ)	เจ้าพนักงานการเงินและบัญชี	ทั่วไป	-	-	-	-
476	นางสาวโรมฤดี เนติก	ปริญญาสาธารณสุขศาสตรบัณฑิต	50-1-06-4601-020 (ถ)	เจ้าพนักงานสาธารณสุข	ทั่วไป	ชง.	50-1-06-4601-017 (ถ)	เจ้าพนักงานสาธารณสุข	ทั่วไป	ชง.	446,520	-	-
477	ว่าง	-	50-1-06-4609-022 (ถ)	เจ้าพนักงานทันตสาธารณสุข	ทั่วไป	-	50-1-06-4609-022 (ถ)	เจ้าพนักงานทันตสาธารณสุข	ทั่วไป	-	-	-	-
โรงพยาบาลส่งเสริมสุขภาพตำบลบ้านดอนแฝด													
478	นายภาสกร มัญญะหงษ์	ปริญญาสาธารณสุขศาสตรบัณฑิต	50-1-06-3601-190 (ถ)	ผ.รพ.สต.			50-1-06-3601-193 (ถ)	ผ.รพ.สต.			749,640	-	-
		สาขาสาธารณสุขศาสตร์		นักวิชาการสาธารณสุข	วิชาการ	ชก.		นักวิชาการสาธารณสุข	วิชาการ	ชก.			
479	นางสาวสมจิตต์ เลี้ยวเครือ	ปริญญาสาธารณสุขศาสตรบัณฑิต	50-1-06-3601-191 (ถ)	นักวิชาการสาธารณสุข	วิชาการ	ชก.	50-1-06-3601-194 (ถ)	นักวิชาการสาธารณสุข	วิชาการ	ชก.	737,520	-	-
		สาขาสาธารณสุขศาสตร์											
480	นายวีรวิภา อารพจน์	ปริญญาวิทยาศาสตรบัณฑิต	50-1-06-3601-192 (ถ)	นักวิชาการสาธารณสุข	วิชาการ	ปก.	50-1-06-3601-195 (ถ)	นักวิชาการสาธารณสุข	วิชาการ	ปก.	258,000	-	-
		สาขาสาธารณสุขชุมชน											
481	ว่าง	-	50-1-06-3601-193 (ถ)	นักวิชาการสาธารณสุข	วิชาการ	-	50-1-06-3601-196 (ถ)	นักวิชาการสาธารณสุข	วิชาการ	-	-	-	-
482	ว่าง	-	50-1-06-3602-124 (ถ)	พยาบาลวิชาชีพ	วิชาการ	-	50-1-06-3602-126 (ถ)	พยาบาลวิชาชีพ	วิชาการ	-	-	-	-
483	นางสาวลัดดาวัลย์ มหจันท์	ปริญญาพยาบาลศาสตรบัณฑิต	50-1-06-3602-125 (ถ)	พยาบาลวิชาชีพ	วิชาการ	ปก.	50-1-06-3602-127 (ถ)	พยาบาลวิชาชีพ	วิชาการ	ปก.	284,520	-	-
484	ว่าง	-	50-1-06-4201-053 (ถ)	เจ้าพนักงานการเงินและบัญชี	ทั่วไป	-	50-1-06-4201-058 (ถ)	เจ้าพนักงานการเงินและบัญชี	ทั่วไป	-	-	-	-
โรงพยาบาลส่งเสริมสุขภาพตำบลบางไทร													
485	ว่าง	-	50-1-06-3601-194 (ถ)	ผ.รพ.สต.			50-1-06-3602-128 (ถ)	ผ.รพ.สต.			-	-	-
				นักวิชาการสาธารณสุข (ยุบเลิก)	วิชาการ	ชก.		พยาบาลวิชาชีพ (กำหนดใหม่)	วิชาการ	ชก.			
486	นางสาวณาดยา ทองศาสตร์	ปริญญาวิทยาศาสตรบัณฑิต	50-1-06-3601-195 (ถ)	นักวิชาการสาธารณสุข	วิชาการ	ปฎิบัติการ	50-1-06-3601-197 (ถ)	นักวิชาการสาธารณสุข	วิชาการ	ปก.	218,400	-	-
		สาขาสาธารณสุขศาสตร์											
487	ว่าง	-	50-1-06-3601-196 (ถ)	นักวิชาการสาธารณสุข	วิชาการ	-	50-1-06-3601-198 (ถ)	นักวิชาการสาธารณสุข	วิชาการ	-	-	-	-
488	ว่าง	-	50-1-06-3601-197 (ถ)	นักวิชาการสาธารณสุข	วิชาการ	-	50-1-06-3601-199 (ถ)	นักวิชาการสาธารณสุข	วิชาการ	-	-	-	-
489	ว่าง	-	50-1-06-3601-198 (ถ)	นักวิชาการสาธารณสุข	วิชาการ	-	50-1-06-3601-200 (ถ)	นักวิชาการสาธารณสุข	วิชาการ	-	-	-	-
490	ว่าง	-	50-1-06-3601-199 (ถ)	นักวิชาการสาธารณสุข	วิชาการ	-	50-1-06-3601-201 (ถ)	นักวิชาการสาธารณสุข	วิชาการ	-	-	-	-
491	ว่าง	-	50-1-06-3602-126 (ถ)	พยาบาลวิชาชีพ	วิชาการ	-	50-1-06-3602-129 (ถ)	พยาบาลวิชาชีพ	วิชาการ	-	-	-	-
492	นางสาวสุพิน ชูระเขต	ปริญญาพยาบาลศาสตรบัณฑิต	50-1-06-3602-127 (ถ)	พยาบาลวิชาชีพ	วิชาการ	ชก.	50-1-06-3602-130 (ถ)	พยาบาลวิชาชีพ	วิชาการ	ชก.	490,800	42,000	-

ที่	ชื่อ - สกุล	คุณวุฒิการศึกษา	กรอบอัตราค่าจ้างเดิม				กรอบอัตราค่าจ้างใหม่				เงินเดือน		
			เลขที่ตำแหน่ง	ตำแหน่ง	ประเภท	ระดับ	เลขที่ตำแหน่ง	ตำแหน่ง	ประเภท	ระดับ	เงินเดือน	เงินประจำตำแหน่ง	เงินเพิ่มอื่น ๆ / เงินค่าตอบแทน
493	ว่าง	-	50-1-06-3602-128 (ถ)	พยาบาลวิชาชีพ	วิชาการ	-	50-1-06-3602-131 (ถ)	พยาบาลวิชาชีพ	วิชาการ	-	-	-	-
494	ว่าง	-	50-1-06-3605-035 (ถ)	แพทย์แผนไทย	วิชาการ	-	50-1-06-3605-035 (ถ)	แพทย์แผนไทย	วิชาการ	-	-	-	-
495	นางสาวสุภาพร ชลเพชร	วิทยาศาสตร์บัณฑิต	50-1-06-4101-065 (ถ)	เจ้าพนักงานธุรการ	ทั่วไป	ปจ.	50-1-06-4101-068 (ถ)	เจ้าพนักงานธุรการ	ทั่วไป	ปจ.	138,120	-	-
496	ว่าง	-	50-1-06-4201-054 (ถ)	เจ้าพนักงานการเงินและบัญชี	ทั่วไป	-	50-1-06-4201-059 (ถ)	เจ้าพนักงานการเงินและบัญชี	ทั่วไป	-	-	-	-
โรงพยาบาลส่งเสริมสุขภาพตำบลตำบลเตาปูน													
497	ว่าง	-	50-1-06-3601-200 (ถ)	ผอ.รพ.สต.			50-1-06-3602-132 (ถ)	ผอ.รพ.สต.			-	-	-
				นักวิชาการสาธารณสุข (ยุบเลิก)	วิชาการ			พยาบาลวิชาชีพ (กำหนดใหม่)	วิชาการ	ชก.			
498	ว่าง	-	50-1-06-3601-201 (ถ)	นักวิชาการสาธารณสุข	วิชาการ	-	50-1-06-3601-202 (ถ)	นักวิชาการสาธารณสุข	วิชาการ	-	-	-	-
499	ว่าง	-	50-1-06-3601-202 (ถ)	นักวิชาการสาธารณสุข	วิชาการ	-	50-1-06-3601-203 (ถ)	นักวิชาการสาธารณสุข	วิชาการ	-	-	-	-
500	ว่าง	-	50-1-06-3601-203 (ถ)	นักวิชาการสาธารณสุข	วิชาการ	-	50-1-06-3601-204 (ถ)	นักวิชาการสาธารณสุข	วิชาการ	-	-	-	-
501	ว่าง	-	50-1-06-3602-129 (ถ)	พยาบาลวิชาชีพ	วิชาการ	-	50-1-06-3602-133 (ถ)	พยาบาลวิชาชีพ	วิชาการ	-	-	-	-
502	นางสาวลัดดาวัลย์ สมจิตร์	พยาบาลศาสตรบัณฑิต	50-1-06-3602-130 (ถ)	พยาบาลวิชาชีพ	วิชาการ	ชก.	50-1-06-3602-134 (ถ)	พยาบาลวิชาชีพ	วิชาการ	ชก.	557,880	42,000	-
503	ว่าง	-	50-1-06-3602-131 (ถ)	พยาบาลวิชาชีพ	วิชาการ	-	50-1-06-3602-135 (ถ)	พยาบาลวิชาชีพ	วิชาการ	-	-	-	-
504	ว่าง	-	50-1-06-3605-036 (ถ)	แพทย์แผนไทย	วิชาการ	-	50-1-06-3605-036 (ถ)	แพทย์แผนไทย	วิชาการ	-	-	-	-
505	นางสาวปวีณา แสนยางนอก	บริหารธุรกิจบัณฑิต	50-1-06-4101-066 (ถ)	เจ้าพนักงานธุรการ	ทั่วไป	ปจ.	50-1-06-4101-069 (ถ)	เจ้าพนักงานธุรการ	ทั่วไป	ปจ.	138,120	-	-
506	ว่าง	-	50-1-06-4201-055 (ถ)	เจ้าพนักงานการเงินและบัญชี	ทั่วไป	-	50-1-06-4201-060 (ถ)	เจ้าพนักงานการเงินและบัญชี	ทั่วไป	-	-	-	-
507	ว่าง	-	50-1-06-4608-012 (ถ)	เจ้าพนักงานเภสัชกรรม	ทั่วไป	-	50-1-06-4608-012 (ถ)	เจ้าพนักงานเภสัชกรรม	ทั่วไป	-	-	-	-
508	ว่าง	-	50-1-06-4609-023 (ถ)	เจ้าพนักงานทันตสาธารณสุข	ทั่วไป	-	50-1-06-4609-023 (ถ)	เจ้าพนักงานทันตสาธารณสุข	ทั่วไป	-	-	-	-
โรงพยาบาลส่งเสริมสุขภาพตำบลบ้านเขาราบ													
509	นางสิริลักษณ์ สอนโสม	สาธารณสุขศาสตรบัณฑิต	50-1-06-3601-204 (ถ)	ผอ.รพ.สต.			50-1-06-3601-205 (ถ)	ผอ.รพ.สต.			749,640	-	-
				นักวิชาการสาธารณสุข	วิชาการ	ชก.		นักวิชาการสาธารณสุข	วิชาการ	ชก.			
510	ว่าง	-	50-1-06-3601-205 (ถ)	นักวิชาการสาธารณสุข	วิชาการ	-	50-1-06-3601-206 (ถ)	นักวิชาการสาธารณสุข	วิชาการ	-	-	-	-
511	นายเอกพันธ์ จันทรหอม	ปริญญาวิทยาศาสตรบัณฑิต	50-1-06-3601-206 (ถ)	นักวิชาการสาธารณสุข	วิชาการ	ปก.	50-1-06-3601-207 (ถ)	นักวิชาการสาธารณสุข	วิชาการ	ปก.	222,240	-	-
		สาขาสาธารณสุขศาสตร์											
512	นางสาวเสาวลักษณ์ พุ่มสวัสดิ์	ปริญญาวิทยาศาสตรบัณฑิต	50-1-06-3601-207 (ถ)	นักวิชาการสาธารณสุข	วิชาการ	ปก.	50-1-06-3601-208 (ถ)	นักวิชาการสาธารณสุข	วิชาการ	ปก.	229,920	-	-

ที่	ชื่อ - สกุล	คุณวุฒิการศึกษา	กรอบอัตราเก่าเดิม				กรอบอัตรากำลังใหม่				เงินเดือน			
			เลขที่ตำแหน่ง	ตำแหน่ง	ประเภท	ระดับ	เลขที่ตำแหน่ง	ตำแหน่ง	ประเภท	ระดับ	เงินเดือน	เงินประจำตำแหน่ง	เงินเพิ่มอื่น ๆ/เงินค่าตอบแทน	
		สาขาสาธารณสุขศาสตร์												
513	ว่าง	-	50-1-06-3601-208 (ถ)	นักวิชาการสาธารณสุข	วิชาการ	-	50-1-06-3601-209 (ถ)	นักวิชาการสาธารณสุข	วิชาการ	-	-	-	-	-
514	นางสาวปาลิตา จำהל	ปริญญาพยาบาลศาสตรบัณฑิต	50-1-06-3602-132 (ถ)	พยาบาลวิชาชีพ	วิชาการ	ปก.	50-1-06-3602-136 (ถ)	พยาบาลวิชาชีพ	วิชาการ	ปก.	249,240	-	-	-
515	นางวันดี ทับทรวง	ปริญญาพยาบาลศาสตรบัณฑิต	50-1-06-3602-133 (ถ)	พยาบาลวิชาชีพ	วิชาการ	ชก.	50-1-06-3602-137 (ถ)	พยาบาลวิชาชีพ	วิชาการ	ชก.	429,240	42,000	-	-
516	ว่าง	-	50-1-06-3602-134 (ถ)	พยาบาลวิชาชีพ	วิชาการ	-	50-1-06-3602-138 (ถ)	พยาบาลวิชาชีพ	วิชาการ	-	-	-	-	-
517	ว่าง	-	50-1-06-3605-037 (ถ)	แพทย์แผนไทย	วิชาการ	-	50-1-06-3605-037 (ถ)	แพทย์แผนไทย	วิชาการ	-	-	-	-	-
518	นายรัฐวธ วงศ์เครือสร	ปวส.คอมพิวเตอร์ธุรกิจ	50-1-06-4101-067 (ถ)	เจ้าพนักงานธุรการ	ทั่วไป	ปง.	50-1-06-4101-070 (ถ)	เจ้าพนักงานธุรการ	ทั่วไป	ปง.	138,120	-	-	-
519	ว่าง	-	50-1-06-4201-056 (ถ)	เจ้าพนักงานการเงินและบัญชี	ทั่วไป	-	50-1-06-4201-061 (ถ)	เจ้าพนักงานการเงินและบัญชี	ทั่วไป	-	-	-	-	-
520	ว่าง	-	50-1-06-4609-024 (ถ)	เจ้าพนักงานทันตสาธารณสุข	ทั่วไป	-	50-1-06-4609-024 (ถ)	เจ้าพนักงานทันตสาธารณสุข	ทั่วไป	-	-	-	-	-
	โรงพยาบาลส่งเสริมสุขภาพตำบลตำบลนางแก้ว													
521	ว่าง	-	50-1-06-3601-209 (ถ)	ผ.รพ.สต.			50-1-06-3602-139 (ถ)	ผ.รพ.สต.			-	-	-	-
				นักวิชาการสาธารณสุข (ยุบเลิก)	วิชาการ	ชก.		พยาบาลวิชาชีพ (กำหนดใหม่)	วิชาการ	ชก.				
522	นางสาวประกายดาว หวานชิต	ปริญญาวิทยาศาสตรบัณฑิต	50-1-06-3601-210 (ถ)	นักวิชาการสาธารณสุข	วิชาการ	ปฎิบัติการ	50-1-06-3601-210 (ถ)	นักวิชาการสาธารณสุข	วิชาการ	ปก.	271,200	-	-	-
523	นางสาวสุนันทา ปรากฏ	ปริญญาวิทยาศาสตรบัณฑิต	50-1-06-3601-211 (ถ)	นักวิชาการสาธารณสุข	วิชาการ	ปฎิบัติการ	50-1-06-3601-211 (ถ)	นักวิชาการสาธารณสุข	วิชาการ	ปก.	222,240	-	-	-
524	ว่าง	-	50-1-06-3601-212 (ถ)	นักวิชาการสาธารณสุข	วิชาการ	-	50-1-06-3601-212 (ถ)	นักวิชาการสาธารณสุข	วิชาการ	-	-	-	-	-
525	ว่าง	-	50-1-06-3601-213 (ถ)	นักวิชาการสาธารณสุข	วิชาการ	-	50-1-06-3601-213 (ถ)	นักวิชาการสาธารณสุข	วิชาการ	-	-	-	-	-
526	ว่าง	-	50-1-06-3602-135 (ถ)	พยาบาลวิชาชีพ	วิชาการ	-	50-1-06-3602-140 (ถ)	พยาบาลวิชาชีพ	วิชาการ	-	-	-	-	-
527	นางสาวศิริวรรณ จำปีเรือง	ปริญญาพยาบาลศาสตรบัณฑิต	50-1-06-3602-136 (ถ)	พยาบาลวิชาชีพ	วิชาการ	ปฎิบัติการ	50-1-06-3602-141 (ถ)	พยาบาลวิชาชีพ	วิชาการ	ปก.	237,600	-	-	-
528	ว่าง	-	50-1-06-3602-137 (ถ)	พยาบาลวิชาชีพ	วิชาการ	-	50-1-06-3602-142 (ถ)	พยาบาลวิชาชีพ	วิชาการ	-	-	-	-	-
529	ว่าง	-	50-1-06-3605-038 (ถ)	แพทย์แผนไทย	วิชาการ	-	50-1-06-3605-038 (ถ)	แพทย์แผนไทย	วิชาการ	-	-	-	-	-
530	นางสาวธัญญารัตน์ บุญวิฑยธร	รัฐศาสตรบัณฑิต	50-1-06-4101-068 (ถ)	เจ้าพนักงานธุรการ	ทั่วไป	ปง.	50-1-06-4101-071 (ถ)	เจ้าพนักงานธุรการ	ทั่วไป	ปง.	138,120	-	-	-
531	ว่าง	-	50-1-06-4201-057 (ถ)	เจ้าพนักงานการเงินและบัญชี	ทั่วไป	-	50-1-06-4201-062 (ถ)	เจ้าพนักงานการเงินและบัญชี	ทั่วไป	-	-	-	-	-
532	นางสาวสมิตรา กลิ่นเอี่ยม	ประกาศนียบัตรวิชาชีพชั้นสูง	50-1-06-4609-025 (ถ)	เจ้าพนักงานทันตสาธารณสุข	ทั่วไป	ปง.	50-1-06-4609-025 (ถ)	เจ้าพนักงานทันตสาธารณสุข	ทั่วไป	ปง.	168,360	-	-	-
		สาธารณสุขศาสตร์ สาขาทันตสาธารณสุข												

ที่	ชื่อ - สกุล	คุณวุฒิการศึกษา	กรอบอัตราเก่าเดิม				กรอบอัตราค่าจ้างใหม่				เงินเดือน			
			เลขที่ตำแหน่ง	ตำแหน่ง	ประเภท	ระดับ	เลขที่ตำแหน่ง	ตำแหน่ง	ประเภท	ระดับ	เงินเดือน	เงินประจำตำแหน่ง	เงินเพิ่มอื่น ๆ / เงินค่าตอบแทน	
	โรงพยาบาลส่งเสริมสุขภาพตำบลตำบลธรรมเสน													
533	ว่าง	-	50-1-06-3601-214 (ถ)	ผ.รพ.สต.			50-1-06-3601-214 (ถ)	ผ.รพ.สต.				-	-	-
				นักวิชาการสาธารณสุข	วิชาการ	ชก.		นักวิชาการสาธารณสุข	วิชาการ	ชก.				
534	ว่าง	-	50-1-06-3601-215 (ถ)	นักวิชาการสาธารณสุข	วิชาการ	-	50-1-06-3601-215 (ถ)	นักวิชาการสาธารณสุข	วิชาการ	-		-	-	-
535	นายไพบุลย์ วุฒิวรพันธุ์	ปริญญาวิทยาศาสตรบัณฑิต	50-1-06-3601-216 (ถ)	นักวิชาการสาธารณสุข	วิชาการ	ปก.	50-1-06-3601-216 (ถ)	นักวิชาการสาธารณสุข	วิชาการ	ปก.	266,760	-	-	-
		สาขาสาธารณสุขชุมชน												
536	นางสาวชลธิกา คล้ายมาลา	ปริญญาวิทยาศาสตรบัณฑิต	50-1-06-3601-217 (ถ)	นักวิชาการสาธารณสุข	วิชาการ	ปก.	50-1-06-3601-217 (ถ)	นักวิชาการสาธารณสุข	วิชาการ	ปก.	253,680	-	-	-
		สาขาสาธารณสุขชุมชน												
537	ว่าง	-	50-1-06-3601-218 (ถ)	นักวิชาการสาธารณสุข	วิชาการ	-	50-1-06-3601-218 (ถ)	นักวิชาการสาธารณสุข	วิชาการ	-		-	-	-
538	ว่าง	-	50-1-06-3602-138 (ถ)	พยาบาลวิชาชีพ	วิชาการ	-	50-1-06-3602-143 (ถ)	พยาบาลวิชาชีพ	วิชาการ	-		-	-	-
539	นางจිරินันท์ จิตตินันท์	ประกาศนียบัตรพยาบาลศาสตร์	50-1-06-3602-139 (ถ)	พยาบาลวิชาชีพ	วิชาการ	ชก.	50-1-06-3602-144 (ถ)	พยาบาลวิชาชีพ	วิชาการ	ชก.	462,240	42,000	-	-
540	ว่าง	-	50-1-06-3602-140 (ถ)	พยาบาลวิชาชีพ	วิชาการ	-	50-1-06-3602-145 (ถ)	พยาบาลวิชาชีพ	วิชาการ	-		-	-	-
541	ว่าง	-	50-1-06-3605-039 (ถ)	แพทย์แผนไทย	วิชาการ	-	50-1-06-3605-039 (ถ)	แพทย์แผนไทย	วิชาการ	-		-	-	-
542	นายสุพิญา ปุณริบูรณ์	ปวส.คอมพิวเตอร์ธุรกิจ	50-1-06-4101-069 (ถ)	เจ้าพนักงานธุรการ	ทั่วไป	ปง.	50-1-06-4101-072 (ถ)	เจ้าพนักงานธุรการ	ทั่วไป	ปง.	138,120	-	-	-
543	ว่าง	-	50-1-06-4201-058 (ถ)	เจ้าพนักงานการเงินและบัญชี	ทั่วไป	-	50-1-06-4201-063 (ถ)	เจ้าพนักงานการเงินและบัญชี	ทั่วไป	-		-	-	-
544	ว่าง	-	50-1-06-4609-026 (ถ)	เจ้าพนักงานทันตสาธารณสุข	ทั่วไป	-	50-1-06-4609-026 (ถ)	เจ้าพนักงานทันตสาธารณสุข	ทั่วไป	-		-	-	-
	โรงพยาบาลส่งเสริมสุขภาพตำบลบ้านหนองตาพูด													
545	นายสุเทพ สิงห์โต	ปริญญาสาธารณสุขศาสตรบัณฑิต	50-1-06-3601-219 (ถ)	ผ.รพ.สต.			50-1-06-3601-219 (ถ)	ผ.รพ.สต.			739,680	-	-	-
		สาขาบริหารสาธารณสุข		นักวิชาการสาธารณสุข	วิชาการ	ชก.		นักวิชาการสาธารณสุข	วิชาการ	ชก.				
546	นางสาวรัตติกาล สันทิพย์	ปริญญาวิทยาศาสตรบัณฑิต	50-1-06-3601-220 (ถ)	นักวิชาการสาธารณสุข	วิชาการ	ปก.	50-1-06-3601-220 (ถ)	นักวิชาการสาธารณสุข	วิชาการ	ปก.	293,760	-	-	-
		สาขาสาธารณสุขชุมชน												
547	นางสาวปัทมวรรณ แพงมา	ปริญญาสาธารณสุขศาสตรบัณฑิต	50-1-06-3601-221 (ถ)	นักวิชาการสาธารณสุข	วิชาการ	ปก.	50-1-06-3601-221 (ถ)	นักวิชาการสาธารณสุข	วิชาการ	ปก.	226,080	-	-	-
		สาขาสาธารณสุขชุมชน												
548	ว่าง	-	50-1-06-3601-222 (ถ)	นักวิชาการสาธารณสุข	วิชาการ	-	50-1-06-3601-222 (ถ)	นักวิชาการสาธารณสุข	วิชาการ	-		-	-	-
549	ว่าง	-	50-1-06-3601-223 (ถ)	นักวิชาการสาธารณสุข	วิชาการ	-	50-1-06-3601-223 (ถ)	นักวิชาการสาธารณสุข	วิชาการ	-		-	-	-

ที่	ชื่อ - สกุล	คุณวุฒิการศึกษา	กรอบอัตราเก่าเดิม				กรอบอัตราค่าจ้างใหม่				เงินเดือน		
			เลขที่ตำแหน่ง	ตำแหน่ง	ประเภท	ระดับ	เลขที่ตำแหน่ง	ตำแหน่ง	ประเภท	ระดับ	เงินเดือน	เงินประจำตำแหน่ง	เงินเพิ่มอื่น ๆ / เงินค่าตอบแทน
550	ว่าง	-	50-1-06-3602-141 (ถ)	พยาบาลวิชาชีพ	วิชาการ	-	50-1-06-3602-146 (ถ)	พยาบาลวิชาชีพ	วิชาการ	-	-	-	-
551	นางสาวฐิตา สังข์นัครา	ประกาศนียบัตรสาธารณสุขศาสตร์	50-1-06-3602-142 (ถ)	พยาบาลวิชาชีพ	วิชาการ	ชก.	50-1-06-3602-147 (ถ)	พยาบาลวิชาชีพ	วิชาการ	ชก.	376,080	42,000	-
		สาขาสาธารณสุขชุมชน											
552	ว่าง	-	50-1-06-3602-143 (ถ)	พยาบาลวิชาชีพ	วิชาการ	-	50-1-06-3602-148 (ถ)	พยาบาลวิชาชีพ	วิชาการ	-	-	-	-
553	ว่าง	-	50-1-06-3605-040 (ถ)	แพทย์แผนไทย	วิชาการ	-	50-1-06-3605-040 (ถ)	แพทย์แผนไทย	วิชาการ	-	-	-	-
554	นางสาวณัฐพร เหง้าพรหมมินทร์	รัฐประศาสนศาสตรบัณฑิต	50-1-06-4101-070 (ถ)	เจ้าพนักงานธุรการ	ทั่วไป	ปง.	50-1-06-4101-073 (ถ)	เจ้าพนักงานธุรการ	ทั่วไป	ปง.	138,120	-	-
555	ว่าง	-	50-1-06-4201-059 (ถ)	เจ้าพนักงานการเงินและบัญชี	ทั่วไป	-	50-1-06-4201-064 (ถ)	เจ้าพนักงานการเงินและบัญชี	ทั่วไป	-	-	-	-
556	นางสาววนิดา พันธุ์เจริญ	ประกาศนียบัตรวิชาชีพชั้นสูง	50-1-06-4609-027 (ถ)	เจ้าพนักงานทันตสาธารณสุข	ทั่วไป	ปง.	50-1-06-4609-027 (ถ)	เจ้าพนักงานทันตสาธารณสุข	ทั่วไป	ปง.	174,840	-	-
		สาธารณสุขศาสตร์ สาขาทันตสาธารณสุข											
	โรงพยาบาลส่งเสริมสุขภาพตำบลบ้านเขาแหลม												
557	นางสาวทิตยา จังพานิช	สาธารณสุขศาสตรบัณฑิต, พยาบาลศาสตรบัณฑิต	50-1-06-3601-224 (ถ)	ผอ.รพ.สต.			50-1-06-3601-224 (ถ)	ผอ.รพ.สต.			659,520	-	-
		ศิลปศาสตรมหาบัณฑิต (จิตวิทยาชุมชน)		นักวิชาการสาธารณสุข	วิชาการ	ชก.		นักวิชาการสาธารณสุข	วิชาการ	ชก.			
558	นางสาวประยูร ตากิมนอก	วิทยาศาสตร์บัณฑิต (สาธารณสุขศาสตร์)	50-1-06-3601-225 (ถ)	นักวิชาการสาธารณสุข	วิชาการ	ปก.	50-1-06-3601-225 (ถ)	นักวิชาการสาธารณสุข	วิชาการ	ปก.	284,520	-	-
559	นางสาวณัฐวรรณ ผ่องสวัสดิ์	วิทยาศาสตร์บัณฑิต	50-1-06-3601-226 (ถ)	นักวิชาการสาธารณสุข	วิชาการ	ปก.	50-1-06-3601-226 (ถ)	นักวิชาการสาธารณสุข	วิชาการ	ปก.	226,080	-	-
560	ว่าง	-	50-1-06-3601-227 (ถ)	นักวิชาการสาธารณสุข	วิชาการ	-	50-1-06-3601-227 (ถ)	นักวิชาการสาธารณสุข	วิชาการ	-	-	-	-
561	ว่าง	-	50-1-06-3601-228 (ถ)	นักวิชาการสาธารณสุข	วิชาการ	-	50-1-06-3601-228 (ถ)	นักวิชาการสาธารณสุข	วิชาการ	-	-	-	-
562	ว่าง	-	50-1-06-3602-144 (ถ)	พยาบาลวิชาชีพ	วิชาการ	-	50-1-06-3602-149 (ถ)	พยาบาลวิชาชีพ	วิชาการ	-	-	-	-
563	นางกนกพร พรหมจรรย์	พยาบาลศาสตรบัณฑิต	50-1-06-3602-145 (ถ)	พยาบาลวิชาชีพ	วิชาการ	ชก.	50-1-06-3602-150 (ถ)	พยาบาลวิชาชีพ	วิชาการ	ชก.	649,080	42,000	-
564	ว่าง	-	50-1-06-3602-146 (ถ)	พยาบาลวิชาชีพ	วิชาการ	-	50-1-06-3602-151 (ถ)	พยาบาลวิชาชีพ	วิชาการ	-	-	-	-
565	ว่าง	-	50-1-06-3605-041 (ถ)	แพทย์แผนไทย	วิชาการ	-	50-1-06-3605-041 (ถ)	แพทย์แผนไทย	วิชาการ	-	-	-	-
566	นางสาวอนิศา บุญวิฑูรย์	บริหารธุรกิจบัณฑิต	50-1-06-4101-071 (ถ)	เจ้าพนักงานธุรการ	ทั่วไป	ปง.	50-1-06-4101-074 (ถ)	เจ้าพนักงานธุรการ	ทั่วไป	ปง.	138,120	-	-
567	ว่าง	-	50-1-06-4201-060 (ถ)	เจ้าพนักงานการเงินและบัญชี	ทั่วไป	-	50-1-06-4201-065 (ถ)	เจ้าพนักงานการเงินและบัญชี	ทั่วไป	-	-	-	-
568	ว่าง	-	50-1-06-4609-028 (ถ)	เจ้าพนักงานทันตสาธารณสุข	ทั่วไป	-	50-1-06-4609-028 (ถ)	เจ้าพนักงานทันตสาธารณสุข	ทั่วไป	-	-	-	-

ที่	ชื่อ - สกุล	คุณวุฒิการศึกษา	กรอบอัตราเก่าเดิม				กรอบอัตราค่าจ้างใหม่				เงินเดือน			
			เลขที่ตำแหน่ง	ตำแหน่ง	ประเภท	ระดับ	เลขที่ตำแหน่ง	ตำแหน่ง	ประเภท	ระดับ	เงินเดือน	เงินประจำตำแหน่ง	เงินเพิ่มอื่น ๆ / เงินค่าตอบแทน	
	โรงพยาบาลส่งเสริมสุขภาพตำบลตำบลเขาชะงุ้ม													
569	นายเสริมศักดิ์ นวลจันทร์	สาธารณสุขศาสตรบัณฑิต	50-1-06-3601-229 (ถ)	ผอ.รพ.สต.			50-1-06-3601-229 (ถ)	ผอ.รพ.สต.				490,800	42,000	-
		ปริญญาพยาบาลศาสตรบัณฑิต		นักวิชาการสาธารณสุข	วิชาการ	ชก.		นักวิชาการสาธารณสุข	วิชาการ	ชก.				
570	นางอุบลนุช วรจักร	ปริญญาสาธารณสุขศาสตรบัณฑิต	50-1-06-3601-230 (ถ)	นักวิชาการสาธารณสุข	วิชาการ	ชก.	50-1-06-3601-230 (ถ)	นักวิชาการสาธารณสุข	วิชาการ	ชก.		702,720	-	-
		สาขาสาธารณสุขศาสตร์												
571	ว่าง	-	50-1-06-3601-231 (ถ)	นักวิชาการสาธารณสุข	วิชาการ	-	50-1-06-3601-231 (ถ)	นักวิชาการสาธารณสุข	วิชาการ	-		-	-	-
572	ว่าง	-	50-1-06-3601-232 (ถ)	นักวิชาการสาธารณสุข	วิชาการ	-	50-1-06-3601-232 (ถ)	นักวิชาการสาธารณสุข	วิชาการ	-		-	-	-
573	ว่าง	-	50-1-06-3602-147 (ถ)	พยาบาลวิชาชีพ	วิชาการ	-	50-1-06-3602-152 (ถ)	พยาบาลวิชาชีพ	วิชาการ	-		-	-	-
574	ว่าง	-	50-1-06-3602-148 (ถ)	พยาบาลวิชาชีพ	วิชาการ	-	50-1-06-3602-153 (ถ)	พยาบาลวิชาชีพ	วิชาการ	-		-	-	-
575	ว่าง	-	50-1-06-3602-149 (ถ)	พยาบาลวิชาชีพ	วิชาการ	-	50-1-06-3602-154 (ถ)	พยาบาลวิชาชีพ	วิชาการ	-		-	-	-
576	ว่าง	-	50-1-06-3605-042 (ถ)	แพทย์แผนไทย	วิชาการ	-	50-1-06-3605-042 (ถ)	แพทย์แผนไทย	วิชาการ	-		-	-	-
577	นางสาวณัฐกานต์ โสภาคะยัง	รัฐศาสตรบัณฑิต	50-1-06-4101-072 (ถ)	เจ้าพนักงานธุรการ	ทั่วไป	ปง.	50-1-06-4101-075 (ถ)	เจ้าพนักงานธุรการ	ทั่วไป	ปง.		138,120	-	-
578	ว่าง	-	50-1-06-4201-061 (ถ)	เจ้าพนักงานการเงินและบัญชี	ทั่วไป	-	50-1-06-4201-066 (ถ)	เจ้าพนักงานการเงินและบัญชี	ทั่วไป	-		-	-	-
579	ว่าง	-	50-1-06-4608-013 (ถ)	เจ้าพนักงานเภสัชกรรม	ทั่วไป	-	50-1-06-4608-013 (ถ)	เจ้าพนักงานเภสัชกรรม	ทั่วไป	-		-	-	-
580	ว่าง	-	50-1-06-4609-029 (ถ)	เจ้าพนักงานทันตสาธารณสุข	ทั่วไป	-	50-1-06-4609-029 (ถ)	เจ้าพนักงานทันตสาธารณสุข	ทั่วไป	-		-	-	-
	โรงพยาบาลส่งเสริมสุขภาพตำบลบ้านหนองไยบัว													
581	นายจิรายุทธ เปี้ยชาติ	ครุศาสตรบัณฑิต	50-1-06-3601-233 (ถ)	ผอ.รพ.สต.			50-1-06-3601-233 (ถ)	ผอ.รพ.สต.				702,720	-	-
		วิชาเอกสุขศึกษา		นักวิชาการสาธารณสุข	วิชาการ	ชก.		นักวิชาการสาธารณสุข	วิชาการ	ชก.				
582	ว่าง	-	50-1-06-3601-234 (ถ)	นักวิชาการสาธารณสุข	วิชาการ	-	50-1-06-3601-234 (ถ)	นักวิชาการสาธารณสุข	วิชาการ	-		-	-	-
583	ว่าง	-	50-1-06-3601-235 (ถ)	นักวิชาการสาธารณสุข	วิชาการ	-	50-1-06-3601-235 (ถ)	นักวิชาการสาธารณสุข	วิชาการ	-		-	-	-
584	ว่าง	-	50-1-06-3602-150 (ถ)	พยาบาลวิชาชีพ	วิชาการ	-	50-1-06-3602-155 (ถ)	พยาบาลวิชาชีพ	วิชาการ	-		-	-	-
585	ว่าง	-	50-1-06-3602-151 (ถ)	พยาบาลวิชาชีพ	วิชาการ	-	50-1-06-3602-156 (ถ)	พยาบาลวิชาชีพ	วิชาการ	-		-	-	-
586	นายจตุรภัทร บุตรีสุวรรณ	บริหารธุรกิจบัณฑิต	50-1-06-4101-073 (ถ)	เจ้าพนักงานธุรการ	ทั่วไป	ปง.	50-1-06-4101-076 (ถ)	เจ้าพนักงานธุรการ	ทั่วไป	ปง.		138,120	-	-
587	ว่าง	-	50-1-06-4601-021 (ถ)	เจ้าพนักงานสาธารณสุข	ทั่วไป	-	50-1-06-4601-018 (ถ)	เจ้าพนักงานสาธารณสุข	ทั่วไป	-		-	-	-

ที่	ชื่อ - สกุล	คุณวุฒิการศึกษา	กรอบอัตรากำลังเดิม				กรอบอัตรากำลังใหม่				เงินเดือน			
			เลขที่ตำแหน่ง	ตำแหน่ง	ประเภท	ระดับ	เลขที่ตำแหน่ง	ตำแหน่ง	ประเภท	ระดับ	เงินเดือน	เงินประจำตำแหน่ง	เงินเพิ่มอื่น ๆ / เงินค่าตอบแทน	
	โรงพยาบาลส่งเสริมสุขภาพตำบลบ้านหาดสำราญ													
588	นายจินดา สรรพคุณ	ปริญญาสาธารณสุขศาสตรบัณฑิต	50-1-06-3601-236 (ถ)	ผ.รพ.สต.			50-1-06-3601-236 (ถ)	ผ.รพ.สต.				584,880	-	-
		สาขาสาธารณสุขศาสตร์		นักวิชาการสาธารณสุข	วิชาการ	ชก.		นักวิชาการสาธารณสุข	วิชาการ	ชก.				
589	ว่าง	-	50-1-06-3601-237 (ถ)	นักวิชาการสาธารณสุข	วิชาการ	-	50-1-06-3601-237 (ถ)	นักวิชาการสาธารณสุข	วิชาการ	-	-	-	-	-
590	นางสาวปิยะนุช เหลืองสมบูรณ์	วิทยาศาสตร์บัณฑิต	50-1-06-3601-238 (ถ)	นักวิชาการสาธารณสุข	วิชาการ	ปก.	50-1-06-3601-238 (ถ)	นักวิชาการสาธารณสุข	วิชาการ	ปก.	222,240	-	-	-
		สาขาสาธารณสุขชุมชน												
591	ว่าง	-	50-1-06-3601-239 (ถ)	นักวิชาการสาธารณสุข	วิชาการ	-	50-1-06-3601-239 (ถ)	นักวิชาการสาธารณสุข	วิชาการ	-	-	-	-	-
592	ว่าง	-	50-1-06-3602-152 (ถ)	พยาบาลวิชาชีพ	วิชาการ	-	50-1-06-3602-152 (ถ)	พยาบาลวิชาชีพ	วิชาการ	-	-	-	-	-
593	นางดวงดาว วัฒนาเสรี	ประกาศนียบัตรพยาบาลศาสตร์	50-1-06-3602-153 (ถ)	พยาบาลวิชาชีพ	วิชาการ	ชก.	50-1-06-3602-158 (ถ)	พยาบาลวิชาชีพ	วิชาการ	ชก.	566,880	42,000	-	-
		เทียบเท่าปริญญาตรี (ต่อเนื่อง 2 ปี)												
594	ว่าง	-	50-1-06-3602-154 (ถ)	พยาบาลวิชาชีพ	วิชาการ	-	50-1-06-3602-159 (ถ)	พยาบาลวิชาชีพ	วิชาการ	-	-	-	-	-
595	ว่าง	-	50-1-06-3605-043 (ถ)	แพทย์แผนไทย	วิชาการ	-	50-1-06-3605-043 (ถ)	แพทย์แผนไทย	วิชาการ	-	-	-	-	-
596	นางสาวอรอุษา มะณีรัตน์	บริหารธุรกิจบัณฑิต	50-1-06-4101-074 (ถ)	เจ้าพนักงานธุรการ	ทั่วไป	ปง.	50-1-06-4101-077 (ถ)	เจ้าพนักงานธุรการ	ทั่วไป	ปง.	138,120	-	-	-
597	ว่าง	-	50-1-06-4201-062 (ถ)	เจ้าพนักงานการเงินและบัญชี	ทั่วไป	-	50-1-06-4201-067 (ถ)	เจ้าพนักงานการเงินและบัญชี	ทั่วไป	-	-	-	-	-
598	ว่าง	-	50-1-06-4608-014 (ถ)	เจ้าพนักงานเภสัชกรรม	ทั่วไป	-	50-1-06-4608-014 (ถ)	เจ้าพนักงานเภสัชกรรม	ทั่วไป	-	-	-	-	-
599	ว่าง	-	50-1-06-4609-030 (ถ)	เจ้าพนักงานทันตสาธารณสุข	ทั่วไป	-	50-1-06-4609-030 (ถ)	เจ้าพนักงานทันตสาธารณสุข	ทั่วไป	-	-	-	-	-
	โรงพยาบาลส่งเสริมสุขภาพตำบลบ้านน้ำตก													
600	นางสาวกนกกาญจน์ กำแพงแก้ว	สาธารณสุขศาสตรบัณฑิต	50-1-06-4601-022 (ถ)	ผ.รพ.สต.			50-1-06-4601-019 (ถ)	ผ.รพ.สต.				475,440	-	-
				เจ้าพนักงานสาธารณสุข	ทั่วไป	ชง.		เจ้าพนักงานสาธารณสุข	ทั่วไป	ชง.				
601	ว่าง	-	50-1-06-3601-240 (ถ)	นักวิชาการสาธารณสุข	วิชาการ	-	50-1-06-3601-240 (ถ)	นักวิชาการสาธารณสุข	วิชาการ	-	-	-	-	-
602	ว่าง	-	50-1-06-3601-241 (ถ)	นักวิชาการสาธารณสุข	วิชาการ	-	50-1-06-3601-241 (ถ)	นักวิชาการสาธารณสุข	วิชาการ	-	-	-	-	-
603	ว่าง	-	50-1-06-3601-242 (ถ)	นักวิชาการสาธารณสุข	วิชาการ	-	50-1-06-3601-242 (ถ)	นักวิชาการสาธารณสุข	วิชาการ	-	-	-	-	-
604	ว่าง	-	50-1-06-3602-155 (ถ)	พยาบาลวิชาชีพ	วิชาการ	-	50-1-06-3602-160 (ถ)	พยาบาลวิชาชีพ	วิชาการ	-	-	-	-	-
605	นางสาวศิริลักษณ์ มากมณี	ปริญญาบัตรสาธารณสุขศาสตร์	50-1-06-3602-156 (ถ)	พยาบาลวิชาชีพ	วิชาการ	ชก.	50-1-06-3602-161 (ถ)	พยาบาลวิชาชีพ	วิชาการ	ชก.	691,680	42,000	-	-
		(บริหารสาธารณสุข)												

ที่	ชื่อ - สกุล	คุณวุฒิการศึกษา	กรอบอัตราค่าจ้างเดิม				กรอบอัตราค่าจ้างใหม่				เงินเดือน		
			เลขที่ตำแหน่ง	ตำแหน่ง	ประเภท	ระดับ	เลขที่ตำแหน่ง	ตำแหน่ง	ประเภท	ระดับ	เงินเดือน	เงินประจำตำแหน่ง	เงินเพิ่มอื่น ๆ / เงินค่าตอบแทน
606	นางสาวมนธิดา ยอดยา	ปวส.บริหารธุรกิจ (การบัญชี)	50-1-06-4101-075 (ถ)	เจ้าพนักงานธุรการ	ทั่วไป	ปง.	50-1-06-4101-078 (ถ)	เจ้าพนักงานธุรการ	ทั่วไป	ปง.	138,120	-	-
	โรงพยาบาลส่งเสริมสุขภาพตำบลตำบลทุ่งหลวง												
607	ว่าง	-	50-1-06-3601-243 (ถ)	ผอ.รพ.สต.			50-1-06-3602-162 (ถ)	ผอ.รพ.สต.			-	-	-
				นักวิชาการสาธารณสุข (ยุบเลิก)	วิชาการ			พยาบาลวิชาชีพ (กำหนดใหม่)	วิชาการ	ชก.			
608	ว่าง	-	50-1-06-3601-244 (ถ)	นักวิชาการสาธารณสุข	วิชาการ	-	50-1-06-3601-243 (ถ)	นักวิชาการสาธารณสุข	วิชาการ	-	-	-	-
609	นางสาวธัญชนก เย็นสุข	วิทยาศาสตร์บัณฑิต	50-1-06-3601-245 (ถ)	นักวิชาการสาธารณสุข	วิชาการ	ปก.	50-1-06-3601-244 (ถ)	นักวิชาการสาธารณสุข	วิชาการ	ปก.	226,080	-	-
		สาขาสาธารณสุขชุมชน											
610	นางสาวลลิตา ศิลปี	วิทยาศาสตร์บัณฑิต	50-1-06-3601-246 (ถ)	นักวิชาการสาธารณสุข	วิชาการ	ปก.	50-1-06-3601-245 (ถ)	นักวิชาการสาธารณสุข	วิชาการ	ปก.	266,760	-	-
		สาขาสาธารณสุขศาสตร์											
611	ว่าง	-	-	-	-	-	50-1-06-3601-246 (ถ)	นักวิชาการสาธารณสุข (กำหนดใหม่)	วิชาการ		-	-	-
612	ว่าง	-	50-1-06-3602-157 (ถ)	พยาบาลวิชาชีพ	วิชาการ	-	50-1-06-3602-163 (ถ)	พยาบาลวิชาชีพ	วิชาการ	-	-	-	-
613	นางนงนุช อภินันท์อวยพร	พยาบาลศาสตรบัณฑิต	50-1-06-3602-158 (ถ)	พยาบาลวิชาชีพ	วิชาการ	ชก.	50-1-06-3602-164 (ถ)	พยาบาลวิชาชีพ	วิชาการ	ชก.	557,880	42,000	-
614	นางธนพร เอี่ยมสอาด	พยาบาลศาสตรบัณฑิต	50-1-06-3602-159 (ถ)	พยาบาลวิชาชีพ	วิชาการ	-	50-1-06-3602-165 (ถ)	พยาบาลวิชาชีพ	วิชาการ	-	584,880	42,000	-
615	ว่าง	-	50-1-06-3605-044 (ถ)	แพทย์แผนไทย	วิชาการ	-	50-1-06-3605-044 (ถ)	แพทย์แผนไทย	วิชาการ	-	-	-	-
616	นายธีระชัย โคตรเจริญ	ปวส.คอมพิวเตอร์ธุรกิจ	50-1-06-4101-076 (ถ)	เจ้าพนักงานธุรการ	ทั่วไป	ปง.	50-1-06-4101-079 (ถ)	เจ้าพนักงานธุรการ	ทั่วไป	ปง.	138,120	-	-
617	ว่าง	-	50-1-06-4201-063 (ถ)	เจ้าพนักงานการเงินและบัญชี	ทั่วไป	-	50-1-06-4201-068 (ถ)	เจ้าพนักงานการเงินและบัญชี	ทั่วไป	-	-	-	-
			50-1-06-4601-023 (ถ)	เจ้าพนักงานสาธารณสุข (ยุบเลิก)	ทั่วไป	-	-	-	-	-	-	-	-
618	นางสาวจันทร์ฉาย สาโชติ	วิทยาศาสตร์บัณฑิต	50-1-06-4609-031 (ถ)	เจ้าพนักงานทันตสาธารณสุข	ทั่วไป	ชง.	50-1-06-4609-031 (ถ)	เจ้าพนักงานทันตสาธารณสุข	ทั่วไป	ชง.	446,520	-	-
	โรงพยาบาลส่งเสริมสุขภาพตำบลตำบลวังมะนาว												
619	นายธนพงศ์ ชุ่มชัยรัตน์	สาธารณสุขศาสตรบัณฑิต	50-1-06-3601-247 (ถ)	ผอ.รพ.สต.			50-1-06-3601-247 (ถ)	ผอ.รพ.สต.			618,240	-	-
				นักวิชาการสาธารณสุข	วิชาการ	ชก.		นักวิชาการสาธารณสุข	วิชาการ	ชก.			
620	ว่าง	-	50-1-06-3601-248 (ถ)	นักวิชาการสาธารณสุข	วิชาการ	-	50-1-06-3601-248 (ถ)	นักวิชาการสาธารณสุข	วิชาการ	-	-	-	-
621	ว่าง	-	50-1-06-3601-249 (ถ)	นักวิชาการสาธารณสุข	วิชาการ	-	50-1-06-3601-249 (ถ)	นักวิชาการสาธารณสุข	วิชาการ	-	-	-	-
622	ว่าง	-	50-1-06-3601-250 (ถ)	นักวิชาการสาธารณสุข	วิชาการ	-	50-1-06-3601-250 (ถ)	นักวิชาการสาธารณสุข	วิชาการ	-	-	-	-
623	ว่าง	-	50-1-06-3602-160 (ถ)	พยาบาลวิชาชีพ	วิชาการ	-	50-1-06-3602-166 (ถ)	พยาบาลวิชาชีพ	วิชาการ	-	-	-	-

ที่	ชื่อ - สกุล	คุณวุฒิการศึกษา	กรอบอัตรากำลังเดิม				กรอบอัตรากำลังใหม่				เงินเดือน		
			เลขที่ตำแหน่ง	ตำแหน่ง	ประเภท	ระดับ	เลขที่ตำแหน่ง	ตำแหน่ง	ประเภท	ระดับ	เงินเดือน	เงินประจำตำแหน่ง	เงินเพิ่มอื่น ๆ / เงินค่าตอบแทน
624	นางสุนิสา กลิ่นสุคนธ์	พยาบาลศาสตรบัณฑิต	50-1-06-3602-161 (ถ)	พยาบาลวิชาชีพ	วิชาการ	ชก.	50-1-06-3602-167 (ถ)	พยาบาลวิชาชีพ	วิชาการ	ชก.	531,360	42,000	-
625	นางปาลิตา เมืองชู	พยาบาลศาสตรบัณฑิต	50-1-06-3602-162 (ถ)	พยาบาลวิชาชีพ	วิชาการ	ชก.	50-1-06-3602-168 (ถ)	พยาบาลวิชาชีพ	วิชาการ	ชก.	539,880	42,000	-
626	ว่าง	-	50-1-06-3605-045 (ถ)	แพทย์แผนไทย	วิชาการ	-	50-1-06-3605-045 (ถ)	แพทย์แผนไทย	วิชาการ	-	-	-	-
627	นางสาวจุฑาทิพย์ ภารศรีศรี	วิทยาศาสตร์บัณฑิต	50-1-06-4101-077 (ถ)	เจ้าพนักงานธุรการ	ทั่วไป	ปง.	50-1-06-4101-080 (ถ)	เจ้าพนักงานธุรการ	ทั่วไป	ปง.	138,120	-	-
628	ว่าง	-	50-1-06-4201-064 (ถ)	เจ้าพนักงานการเงินและบัญชี	ทั่วไป	-	50-1-06-4201-069 (ถ)	เจ้าพนักงานการเงินและบัญชี	ทั่วไป	-	-	-	-
629	ว่าง	-	50-1-06-4608-015 (ถ)	เจ้าพนักงานเภสัชกรรม	ทั่วไป	-	50-1-06-4608-015 (ถ)	เจ้าพนักงานเภสัชกรรม	ทั่วไป	-	-	-	-
630	นางสาวธนัชพร จันทวงศ์	ประกาศนียบัตรวิชาชีพชั้นสูง	50-1-06-4609-032 (ถ)	เจ้าพนักงานทันตสาธารณสุข	ทั่วไป	ปง.	50-1-06-4609-032 (ถ)	เจ้าพนักงานทันตสาธารณสุข	ทั่วไป	ปง.	171,720	-	-
		สาธารณสุขศาสตร์ (ทันตสาธารณสุข)											
	โรงพยาบาลส่งเสริมสุขภาพตำบลตำบลนครทราย (อำเภอปากท่อ)												
631	นายจตุรงค์ เดชารุ่งโรจน์	สาธารณสุขศาสตรบัณฑิต	50-1-06-3601-251 (ถ)	ผอ.รพ.สต.			50-1-06-3601-251 (ถ)	ผอ.รพ.สต.			531,360	-	-
				นักวิชาการสาธารณสุข	วิชาการ	ชก.		นักวิชาการสาธารณสุข	วิชาการ	ชก.			
632	นางสาวเรวดี จินดาเจีย	สาธารณสุขศาสตรบัณฑิต	50-1-06-3601-252 (ถ)	นักวิชาการสาธารณสุข	วิชาการ	ชก.	50-1-06-3601-252 (ถ)	นักวิชาการสาธารณสุข	วิชาการ	ชก.	522,960	-	-
633	ว่าง	-	50-1-06-3601-253 (ถ)	นักวิชาการสาธารณสุข	วิชาการ	-	50-1-06-3601-253 (ถ)	นักวิชาการสาธารณสุข	วิชาการ	-	-	-	-
634	ว่าง	-	50-1-06-3601-254 (ถ)	นักวิชาการสาธารณสุข	วิชาการ	-	50-1-06-3601-254 (ถ)	นักวิชาการสาธารณสุข	วิชาการ	-	-	-	-
635	ว่าง	-	50-1-06-3601-255 (ถ)	นักวิชาการสาธารณสุข	วิชาการ	-	50-1-06-3601-255 (ถ)	นักวิชาการสาธารณสุข	วิชาการ	-	-	-	-
636	นางเกสร่า กิมพิทักษ์	พยาบาลศาสตรบัณฑิต	50-1-06-3602-163 (ถ)	พยาบาลวิชาชีพ	วิชาการ	ชก.	50-1-06-3602-169 (ถ)	พยาบาลวิชาชีพ	วิชาการ	ชก.	659,520	42,000	-
637	นางสาวกัญจน์อมล เอี่ยมสอาด	พยาบาลศาสตรบัณฑิต	50-1-06-3602-164 (ถ)	พยาบาลวิชาชีพ	วิชาการ	ชก.	50-1-06-3602-170 (ถ)	พยาบาลวิชาชีพ	วิชาการ	ชก.	514,680	42,000	-
638	นางกรรณิการ์ ลัดดาโชติ	พยาบาลศาสตรบัณฑิต	50-1-06-3602-165 (ถ)	พยาบาลวิชาชีพ	วิชาการ	ชก.	50-1-06-3602-171 (ถ)	พยาบาลวิชาชีพ	วิชาการ	ชก.	593,760	42,000	-
639	ว่าง	-	50-1-06-3605-046 (ถ)	แพทย์แผนไทย	วิชาการ	-	50-1-06-3605-046 (ถ)	แพทย์แผนไทย	วิชาการ	-	-	-	-
640	ว่าง	-	50-1-06-3612-006 (ถ)	เภสัชกร	วิชาการ	-	50-1-06-3612-005 (ถ)	เภสัชกร	วิชาการ	-	-	-	-
641	นางสาวนภาพรณ์ มหานิล	ศิลปศาสตรบัณฑิต	50-1-06-4101-078 (ถ)	เจ้าพนักงานธุรการ	ทั่วไป	ปง.	50-1-06-4101-081 (ถ)	เจ้าพนักงานธุรการ	ทั่วไป	ปง.	138,120	-	-
642	ว่าง	-	50-1-06-4201-065 (ถ)	เจ้าพนักงานการเงินและบัญชี	ทั่วไป	-	50-1-06-4201-070 (ถ)	เจ้าพนักงานการเงินและบัญชี	ทั่วไป	-	-	-	-
643	นายศราวุธ นุกูล	ประกาศนียบัตรสาธารณสุขศาสตร์	50-1-06-4601-024 (ถ)	เจ้าพนักงานสาธารณสุข	ทั่วไป	ชง.	50-1-06-4601-020 (ถ)	เจ้าพนักงานสาธารณสุข	ทั่วไป	ชง.	433,080	-	-
644	ว่าง	-	50-1-06-4609-033 (ถ)	เจ้าพนักงานทันตสาธารณสุข	ทั่วไป	-	50-1-06-4609-033 (ถ)	เจ้าพนักงานทันตสาธารณสุข	ทั่วไป	-	-	-	-

ที่	ชื่อ - สกุล	คุณวุฒิการศึกษา	กรอบอัตราเก่าเดิม				กรอบอัตราค่าจ้างใหม่				เงินเดือน			
			เลขที่ตำแหน่ง	ตำแหน่ง	ประเภท	ระดับ	เลขที่ตำแหน่ง	ตำแหน่ง	ประเภท	ระดับ	เงินเดือน	เงินประจำตำแหน่ง	เงินเพิ่มอื่น ๆ / เงินค่าตอบแทน	
	โรงพยาบาลส่งเสริมสุขภาพตำบลตำบลหนองกระทุ่ม													
645	นายพิเชษฐ์ โจ้หังค์	สาธารณสุขศาสตรบัณฑิต	50-1-06-3601-256 (ถ)	ผอ.รพ.สต.			50-1-06-3601-256 (ถ)	ผอ.รพ.สต.				618,240	-	-
		สาขาสาธารณสุขศาสตร์		นักวิชาการสาธารณสุข	วิชาการ	ชก.		นักวิชาการสาธารณสุข	วิชาการ	ชก.				
646	นางบุญนิสา ปานสง	วิทยาศาสตร์บัณฑิต สาขาสุขภาพศึกษา	50-1-06-3601-257 (ถ)	นักวิชาการสาธารณสุข	วิชาการ	ชก.	50-1-06-3601-257 (ถ)	นักวิชาการสาธารณสุข	วิชาการ	ชก.	584,880	-	-	
647	นางสาวพัชรี จิตอร่าม	พยาบาลศาสตรบัณฑิต	50-1-06-3601-258 (ถ)	นักวิชาการสาธารณสุข	วิชาการ	ชก.	50-1-06-3601-258 (ถ)	นักวิชาการสาธารณสุข	วิชาการ	ชก.	539,880	-	-	
648	ว่าง	-	50-1-06-3602-166 (ถ)	พยาบาลวิชาชีพ	วิชาการ	-	50-1-06-3602-172 (ถ)	พยาบาลวิชาชีพ	วิชาการ	-	-	-	-	
649	นางวันดี ผลลาภ	พยาบาลศาสตรบัณฑิต	50-1-06-3602-167 (ถ)	พยาบาลวิชาชีพ	วิชาการ	ชก.	50-1-06-3602-173 (ถ)	พยาบาลวิชาชีพ	วิชาการ	ชก.	649,080	42,000	-	
650	นางภัชพร ทาบโลหะ	พยาบาลศาสตรบัณฑิต	50-1-06-3602-168 (ถ)	พยาบาลวิชาชีพ	วิชาการ	ปก.	50-1-06-3602-174 (ถ)	พยาบาลวิชาชีพ	วิชาการ	ปก.	298,440	-	-	
651	ว่าง	-	50-1-06-3605-047 (ถ)	แพทย์แผนไทย	วิชาการ	-	50-1-06-3605-047 (ถ)	แพทย์แผนไทย	วิชาการ	-	-	-	-	
652	นางอภิญา ไชยศรี	ปวส.สาขาวิชาการบัญชี	50-1-06-4101-079 (ถ)	เจ้าพนักงานธุรการ	ทั่วไป	ปง.	50-1-06-4101-082 (ถ)	เจ้าพนักงานธุรการ	ทั่วไป	ปง.	138,120	-	-	
653	ว่าง	-	50-1-06-4201-066 (ถ)	เจ้าพนักงานการเงินและบัญชี	ทั่วไป	-	50-1-06-4201-071 (ถ)	เจ้าพนักงานการเงินและบัญชี	ทั่วไป	-	-	-	-	
654	ว่าง	-	50-1-06-4601-025 (ถ)	เจ้าพนักงานสาธารณสุข	ทั่วไป	-	50-1-06-4601-021 (ถ)	เจ้าพนักงานสาธารณสุข	ทั่วไป	-	-	-	-	
655	ว่าง	-	50-1-06-4608-016 (ถ)	เจ้าพนักงานเภสัชกรรม	ทั่วไป	-	50-1-06-4608-016 (ถ)	เจ้าพนักงานเภสัชกรรม	ทั่วไป	-	-	-	-	
656	ว่าง	-	50-1-06-4609-034 (ถ)	เจ้าพนักงานทันตสาธารณสุข	ทั่วไป	-	50-1-06-4609-034 (ถ)	เจ้าพนักงานทันตสาธารณสุข	ทั่วไป	-	-	-	-	
	โรงพยาบาลส่งเสริมสุขภาพตำบลบ้านเขาหิน													
657	นายนิคม แสงจันทร์	สาธารณสุขศาสตรบัณฑิต	50-1-06-3601-259 (ถ)	ผอ.รพ.สต.			50-1-06-3601-259 (ถ)	ผอ.รพ.สต.				566,880	-	-
				นักวิชาการสาธารณสุข	วิชาการ	ชก.		นักวิชาการสาธารณสุข	วิชาการ	ชก.				
658	ว่าง	-	50-1-06-3601-260 (ถ)	นักวิชาการสาธารณสุข	วิชาการ	-	50-1-06-3601-260 (ถ)	นักวิชาการสาธารณสุข	วิชาการ	-	-	-	-	
659	ว่าง	-	50-1-06-3601-261 (ถ)	นักวิชาการสาธารณสุข	วิชาการ	-	50-1-06-3601-261 (ถ)	นักวิชาการสาธารณสุข	วิชาการ	-	-	-	-	
660	ว่าง	-	50-1-06-3601-262 (ถ)	นักวิชาการสาธารณสุข	วิชาการ	-	50-1-06-3601-262 (ถ)	นักวิชาการสาธารณสุข	วิชาการ	-	-	-	-	
661	นางสาวลัยภรณ์ ปรีกษากร	พยาบาลศาสตรบัณฑิต	50-1-06-3602-169 (ถ)	พยาบาลวิชาชีพ	วิชาการ	ชก.	50-1-06-3602-175 (ถ)	พยาบาลวิชาชีพ	วิชาการ	ชก.	282,600	42,000	-	
662	นางนฤมล ดิตงาม	พยาบาลศาสตรบัณฑิต	50-1-06-3602-170 (ถ)	พยาบาลวิชาชีพ	วิชาการ	ชก.	50-1-06-3602-176 (ถ)	พยาบาลวิชาชีพ	วิชาการ	ชก.	522,960	42,000	-	
663	ว่าง	-	50-1-06-4201-067 (ถ)	เจ้าพนักงานการเงินและบัญชี	ทั่วไป	-	50-1-06-4201-072 (ถ)	เจ้าพนักงานการเงินและบัญชี	ทั่วไป	-	-	-	-	

ที่	ชื่อ - สกุล	คุณวุฒิการศึกษา	กรอบอัตราเก่าเดิม				กรอบอัตรากำลังใหม่				เงินเดือน			
			เลขที่ตำแหน่ง	ตำแหน่ง	ประเภท	ระดับ	เลขที่ตำแหน่ง	ตำแหน่ง	ประเภท	ระดับ	เงินเดือน	เงินประจำตำแหน่ง	เงินเพิ่มอื่น ๆ / เงินค่าตอบแทน	
	โรงพยาบาลส่งเสริมสุขภาพตำบลตำบลป่าไผ่													
664	นางปรียากร ศรีเรือง	วิทยาศาสตร์บัณฑิต	50-1-06-3601-263 (ถ)	ผอ.รพ.สต.			50-1-06-3601-263 (ถ)	ผอ.รพ.สต.				737,520	-	-
				นักวิชาการสาธารณสุข	วิชาการ	ชก.		นักวิชาการสาธารณสุข	วิชาการ	ชก.				
665	ว่าง	-	50-1-06-3601-264 (ถ)	นักวิชาการสาธารณสุข	วิชาการ	-	50-1-06-3601-264 (ถ)	นักวิชาการสาธารณสุข	วิชาการ	-	-	-	-	-
666	นายชินโรส วงศ์แก้วมณี	วิทยาศาสตร์บัณฑิต	50-1-06-3601-265 (ถ)	นักวิชาการสาธารณสุข	วิชาการ	ชก.	50-1-06-3601-265 (ถ)	นักวิชาการสาธารณสุข	วิชาการ	ชก.	548,880	-	-	-
		สาขาสาธารณสุขชุมชน												
667	ว่าง	-	50-1-06-3601-266 (ถ)	นักวิชาการสาธารณสุข	วิชาการ	-	50-1-06-3601-266 (ถ)	นักวิชาการสาธารณสุข	วิชาการ	-	-	-	-	-
668	ว่าง	-	50-1-06-3601-267 (ถ)	นักวิชาการสาธารณสุข	วิชาการ	-	50-1-06-3601-267 (ถ)	นักวิชาการสาธารณสุข	วิชาการ	-	-	-	-	-
669	ว่าง	-	50-1-06-3602-171 (ถ)	พยาบาลวิชาชีพ	วิชาการ	-	50-1-06-3602-177 (ถ)	พยาบาลวิชาชีพ	วิชาการ	-	-	-	-	-
670	นางชญาณิศ สุวรรณสิงห์	พยาบาลศาสตรบัณฑิต	50-1-06-3602-172 (ถ)	พยาบาลวิชาชีพ	วิชาการ	ปก.	50-1-06-3602-178 (ถ)	พยาบาลวิชาชีพ	วิชาการ	ปก.	266,760	-	-	-
671	ว่าง	-	50-1-06-3602-173 (ถ)	พยาบาลวิชาชีพ	วิชาการ	-	50-1-06-3602-179 (ถ)	พยาบาลวิชาชีพ	วิชาการ	-	-	-	-	-
672	ว่าง	-	50-1-06-3605-048 (ถ)	แพทย์แผนไทย	วิชาการ	-	50-1-06-3605-048 (ถ)	แพทย์แผนไทย	วิชาการ	-	-	-	-	-
673	นางสาวน้ำฝน พิกุลศรี	บริหารธุรกิจบัณฑิต	50-1-06-4101-080 (ถ)	เจ้าพนักงานธุรการ	ทั่วไป	ปง.	50-1-06-4101-083 (ถ)	เจ้าพนักงานธุรการ	ทั่วไป	ปง.	138,120	-	-	-
674	ว่าง	-	50-1-06-4201-068 (ถ)	เจ้าพนักงานการเงินและบัญชี	ทั่วไป	-	50-1-06-4201-073 (ถ)	เจ้าพนักงานการเงินและบัญชี	ทั่วไป	-	-	-	-	-
675	ว่าง	-	50-1-06-4608-017 (ถ)	เจ้าพนักงานเภสัชกรรม	ทั่วไป	-	50-1-06-4608-017 (ถ)	เจ้าพนักงานเภสัชกรรม	ทั่วไป	-	-	-	-	-
	โรงพยาบาลส่งเสริมสุขภาพตำบลตำบลวัดยางงาม													
676	ว่าง	-	50-1-06-3601-268 (ถ)	ผอ.รพ.สต.			50-1-06-3601-268 (ถ)	ผอ.รพ.สต.			-	-	-	-
				นักวิชาการสาธารณสุข	วิชาการ			นักวิชาการสาธารณสุข	วิชาการ	-				
677	นางปทุมยวีร์ เย็นดี	พยาบาลศาสตรบัณฑิต	50-1-06-3601-269 (ถ)	นักวิชาการสาธารณสุข	วิชาการ	ชก.	50-1-06-3601-269 (ถ)	นักวิชาการสาธารณสุข	วิชาการ	ชก.	659,520	-	-	-
678	นางสาวกรรณก เข้มแจ้ง	วิทยาศาสตร์บัณฑิต	50-1-06-3601-270 (ถ)	นักวิชาการสาธารณสุข	วิชาการ	ปก.	50-1-06-3601-270 (ถ)	นักวิชาการสาธารณสุข	วิชาการ	ปก.	344,280	-	-	-
679	ว่าง	-	50-1-06-3601-271 (ถ)	นักวิชาการสาธารณสุข	วิชาการ	-	50-1-06-3601-271 (ถ)	นักวิชาการสาธารณสุข	วิชาการ	-	-	-	-	-
680	ว่าง	-	50-1-06-3602-174 (ถ)	พยาบาลวิชาชีพ	วิชาการ	-	50-1-06-3602-180 (ถ)	พยาบาลวิชาชีพ	วิชาการ	-	-	-	-	-
681	ว่าง	-	50-1-06-3602-175 (ถ)	พยาบาลวิชาชีพ	วิชาการ	-	50-1-06-3602-181 (ถ)	พยาบาลวิชาชีพ	วิชาการ	-	-	-	-	-
682	ว่าง	-	50-1-06-4201-069 (ถ)	เจ้าพนักงานการเงินและบัญชี	ทั่วไป	-	50-1-06-4201-074 (ถ)	เจ้าพนักงานการเงินและบัญชี	ทั่วไป	-	-	-	-	-

ที่	ชื่อ - สกุล	คุณวุฒิการศึกษา	กรอบอัตรากำลังเดิม				กรอบอัตรากำลังใหม่				เงินเดือน			
			เลขที่ตำแหน่ง	ตำแหน่ง	ประเภท	ระดับ	เลขที่ตำแหน่ง	ตำแหน่ง	ประเภท	ระดับ	เงินเดือน	เงินประจำตำแหน่ง	เงินเพิ่มอื่น ๆ / เงินค่าตอบแทน	
	โรงพยาบาลส่งเสริมสุขภาพตำบลตำบลอ่างหิน													
683	ว่าง	-	50-1-06-3601-272 (ถ)	ผอ.รพ.สต.			50-1-06-3601-272 (ถ)	ผอ.รพ.สต.				-	-	-
				นักวิชาการสาธารณสุข	วิชาการ			นักวิชาการสาธารณสุข	วิชาการ	-				
684	ว่าง	-	50-1-06-3601-273 (ถ)	นักวิชาการสาธารณสุข	วิชาการ	-	50-1-06-3601-273 (ถ)	นักวิชาการสาธารณสุข	วิชาการ	-		-	-	-
685	ว่าง	-	50-1-06-3601-274 (ถ)	นักวิชาการสาธารณสุข	วิชาการ	-	50-1-06-3601-274 (ถ)	นักวิชาการสาธารณสุข	วิชาการ	-		-	-	-
686	ว่าง	-	50-1-06-3602-176 (ถ)	พยาบาลวิชาชีพ	วิชาการ	-	50-1-06-3602-182 (ถ)	พยาบาลวิชาชีพ	วิชาการ			-		-
687	นางสาวเจ็ดโหม	มณีวิหค	พยาบาลศาสตรบัณฑิต	พยาบาลวิชาชีพ	วิชาการ	ชก.	50-1-06-3602-183 (ถ)	พยาบาลวิชาชีพ	วิชาการ	ชก.	584,880	42,000		-
688	ว่าง	-	50-1-06-4201-070 (ถ)	เจ้าพนักงานการเงินและบัญชี	ทั่วไป	-	50-1-06-4201-075 (ถ)	เจ้าพนักงานการเงินและบัญชี	ทั่วไป	-		-	-	-
689	นางสาวสุรรัตน์	นาคสิงห์	สาธารณสุขศาสตรบัณฑิต	เจ้าพนักงานสาธารณสุข	ทั่วไป	ชง.	50-1-06-4601-022 (ถ)	เจ้าพนักงานสาธารณสุข	ทั่วไป	ชง.	446,520			-
	โรงพยาบาลส่งเสริมสุขภาพตำบลบ้านนาออก													
690	นางเขมจิรา	กรีธาพล	สาธารณสุขศาสตรบัณฑิต	ผอ.รพ.สต.			50-1-06-3601-275 (ถ)	ผอ.รพ.สต.			548,880			-
				นักวิชาการสาธารณสุข	วิชาการ	ชก.		นักวิชาการสาธารณสุข	วิชาการ	ชก.				
691	ว่าง	-	50-1-06-3601-276 (ถ)	นักวิชาการสาธารณสุข	วิชาการ	-	50-1-06-3601-276 (ถ)	นักวิชาการสาธารณสุข	วิชาการ	-		-	-	-
692	นายธีระชัย	บุญเรือง	วิทยาศาสตร์บัณฑิต	นักวิชาการสาธารณสุข	วิชาการ	ปก.	50-1-06-3601-277 (ถ)	นักวิชาการสาธารณสุข	วิชาการ	ปก.	214,560			-
693	ว่าง	-	50-1-06-3601-278 (ถ)	นักวิชาการสาธารณสุข	วิชาการ	-	50-1-06-3601-278 (ถ)	นักวิชาการสาธารณสุข	วิชาการ	-		-	-	-
694	ว่าง	-	50-1-06-3602-178 (ถ)	พยาบาลวิชาชีพ	วิชาการ	-	50-1-06-3602-184 (ถ)	พยาบาลวิชาชีพ	วิชาการ	-		-	-	-
695	นางอรพร	เอี่ยมสอาด	ประกาศนียบัตรวิชาพยาบาลศาสตร์	พยาบาลวิชาชีพ	วิชาการ	ชก.	50-1-06-3602-185 (ถ)	พยาบาลวิชาชีพ	วิชาการ	ชก.	749,640	42,000		-
			และผดุงครรภ์											
696	ว่าง	-	50-1-06-4201-071 (ถ)	เจ้าพนักงานการเงินและบัญชี	ทั่วไป	-	50-1-06-4201-076 (ถ)	เจ้าพนักงานการเงินและบัญชี	ทั่วไป	-		-	-	-
	โรงพยาบาลส่งเสริมสุขภาพตำบลบ้านวังปลาซ่อน													
697	ว่าง	-	50-1-06-3601-279 (ถ)	ผอ.รพ.สต.			50-1-06-3601-279 (ถ)	ผอ.รพ.สต.			-	-		-
				นักวิชาการสาธารณสุข	วิชาการ	ชก.		นักวิชาการสาธารณสุข	วิชาการ	ชก.				
698	ว่าง	-	50-1-06-3601-280 (ถ)	นักวิชาการสาธารณสุข	วิชาการ	-	50-1-06-3601-280 (ถ)	นักวิชาการสาธารณสุข	วิชาการ	-		-	-	-
699	ว่าง	-	50-1-06-3601-281 (ถ)	นักวิชาการสาธารณสุข	วิชาการ	-	50-1-06-3601-281 (ถ)	นักวิชาการสาธารณสุข	วิชาการ	-		-	-	-
700	ว่าง	-	50-1-06-3602-180 (ถ)	พยาบาลวิชาชีพ	วิชาการ	-	50-1-06-3602-186 (ถ)	พยาบาลวิชาชีพ	วิชาการ	-		-	-	-

ที่	ชื่อ - สกุล	คุณวุฒิการศึกษา	กรอบอัตราค่าจ้างเดิม				กรอบอัตราค่าจ้างใหม่				เงินเดือน		
			เลขที่ตำแหน่ง	ตำแหน่ง	ประเภท	ระดับ	เลขที่ตำแหน่ง	ตำแหน่ง	ประเภท	ระดับ	เงินเดือน	เงินประจำตำแหน่ง	เงินเพิ่มอื่น ๆ / เงินค่าตอบแทน
701	นางสาวศุภิสรา พงศ์สกุล	พยาบาลศาสตรบัณฑิต	50-1-06-3602-181 (ถ)	พยาบาลวิชาชีพ	วิชาการ	ปก.	50-1-06-3602-187 (ถ)	พยาบาลวิชาชีพ	วิชาการ	ปก.	258,000	-	-
702	ว่าง	-	50-1-06-4201-072 (ถ)	เจ้าพนักงานการเงินและบัญชี	ทั่วไป	-	50-1-06-4201-077 (ถ)	เจ้าพนักงานการเงินและบัญชี	ทั่วไป	-	-	-	-
703	ว่าง	-	50-1-06-4601-027 (ถ)	เจ้าพนักงานสาธารณสุข	ทั่วไป	-	50-1-06-4601-023 (ถ)	เจ้าพนักงานสาธารณสุข	ทั่วไป	-	-	-	-
	โรงพยาบาลส่งเสริมสุขภาพตำบลตำบลยางหัก												
704	ว่าง	-	50-1-06-3601-282 (ถ)	ผอ.รพ.สต.			50-1-06-3601-282 (ถ)	ผอ.รพ.สต.			-	-	-
				นักวิชาการสาธารณสุข	วิชาการ			นักวิชาการสาธารณสุข	วิชาการ	-			
705	ว่าง	-	50-1-06-3601-283 (ถ)	นักวิชาการสาธารณสุข	วิชาการ	-	50-1-06-3601-283 (ถ)	นักวิชาการสาธารณสุข	วิชาการ	-	-	-	-
706	ว่าง	-	50-1-06-3601-284 (ถ)	นักวิชาการสาธารณสุข	วิชาการ	-	50-1-06-3601-284 (ถ)	นักวิชาการสาธารณสุข	วิชาการ	-	-	-	-
707	ว่าง	-	50-1-06-3602-182 (ถ)	พยาบาลวิชาชีพ	วิชาการ	-	50-1-06-3602-188 (ถ)	พยาบาลวิชาชีพ	วิชาการ	-	-	-	-
708	ว่าง	-	50-1-06-3602-183 (ถ)	พยาบาลวิชาชีพ	วิชาการ	-	50-1-06-3602-189 (ถ)	พยาบาลวิชาชีพ	วิชาการ	-	-	-	-
709	ว่าง	-	50-1-06-4201-073 (ถ)	เจ้าพนักงานการเงินและบัญชี	ทั่วไป	-	50-1-06-4201-078 (ถ)	เจ้าพนักงานการเงินและบัญชี	ทั่วไป	-	-	-	-
710	นายบุญช่วย กิ่งสามี่	สาธารณสุขศาสตรบัณฑิต	50-1-06-4601-028 (ถ)	เจ้าพนักงานสาธารณสุข	ทั่วไป	ชง.	50-1-06-4601-024 (ถ)	เจ้าพนักงานสาธารณสุข	ทั่วไป	ชง.	612,000	-	-
	โรงพยาบาลส่งเสริมสุขภาพตำบลบ้านหินลี												
711	ว่าง	-	50-1-06-3601-285 (ถ)	ผอ.รพ.สต.			50-1-06-3601-285 (ถ)	ผอ.รพ.สต.			-	-	-
				นักวิชาการสาธารณสุข	วิชาการ			นักวิชาการสาธารณสุข	วิชาการ	-			
712	ว่าง	-	50-1-06-3601-286 (ถ)	นักวิชาการสาธารณสุข	วิชาการ	-	50-1-06-3601-286 (ถ)	นักวิชาการสาธารณสุข	วิชาการ	-	-	-	-
713	ว่าง	-	50-1-06-3601-287 (ถ)	นักวิชาการสาธารณสุข	วิชาการ	-	50-1-06-3601-287 (ถ)	นักวิชาการสาธารณสุข	วิชาการ	-	-	-	-
714	ว่าง	-	50-1-06-3601-288 (ถ)	นักวิชาการสาธารณสุข	วิชาการ	-	50-1-06-3601-288 (ถ)	นักวิชาการสาธารณสุข	วิชาการ	-	-	-	-
715	นางสาวสุดารัตน์ ตันติกำธน	พยาบาลศาสตรบัณฑิต	50-1-06-3602-184 (ถ)	พยาบาลวิชาชีพ	วิชาการ	ชก.	50-1-06-3602-190 (ถ)	พยาบาลวิชาชีพ	วิชาการ	ชก.	584,880	42,000	-
716	นางปิยดา อยู่ทิพัฒน์	พยาบาลศาสตรบัณฑิต	50-1-06-3602-185 (ถ)	พยาบาลวิชาชีพ	วิชาการ	ปก.	50-1-06-3602-191 (ถ)	พยาบาลวิชาชีพ	วิชาการ	ปก.	318,000	-	-
717	ว่าง	-	50-1-06-4201-074 (ถ)	เจ้าพนักงานการเงินและบัญชี	ทั่วไป	-	50-1-06-4201-079 (ถ)	เจ้าพนักงานการเงินและบัญชี	ทั่วไป	-	-	-	-
	โรงพยาบาลส่งเสริมสุขภาพตำบลบ้านไทยประจันต์												
718	นายบัญชา แจ้งรัมย์	สาธารณสุขศาสตรบัณฑิต	50-1-06-3601-289 (ถ)	ผอ.รพ.สต.			50-1-06-3601-289 (ถ)	ผอ.รพ.สต.			531,360	-	-
				นักวิชาการสาธารณสุข	วิชาการ	ชก.		นักวิชาการสาธารณสุข	วิชาการ	ชก.			
719	ว่าง	-	50-1-06-3601-290 (ถ)	นักวิชาการสาธารณสุข	วิชาการ	-	50-1-06-3601-290 (ถ)	นักวิชาการสาธารณสุข	วิชาการ	-	-	-	-

ที่	ชื่อ - สกุล	คุณวุฒิการศึกษา	กรอบอัตราเก่าดั้งเดิม				กรอบอัตราค่าจ้างใหม่				เงินเดือน		
			เลขที่ตำแหน่ง	ตำแหน่ง	ประเภท	ระดับ	เลขที่ตำแหน่ง	ตำแหน่ง	ประเภท	ระดับ	เงินเดือน	เงินประจำตำแหน่ง	เงินเพิ่มอื่น ๆ / เงินค่าตอบแทน
720	ว่าง	-	50-1-06-3601-291 (ถ)	นักวิชาการสาธารณสุข	วิชาการ	-	50-1-06-3601-291 (ถ)	นักวิชาการสาธารณสุข	วิชาการ	-	-	-	-
721	ว่าง	-	50-1-06-3601-292 (ถ)	นักวิชาการสาธารณสุข	วิชาการ	-	50-1-06-3601-292 (ถ)	นักวิชาการสาธารณสุข	วิชาการ	-	-	-	-
722	ว่าง	-	50-1-06-3602-186 (ถ)	พยาบาลวิชาชีพ	วิชาการ	-	50-1-06-3602-192 (ถ)	พยาบาลวิชาชีพ	วิชาการ	-	-	-	-
723	ว่าง	-	50-1-06-3602-187 (ถ)	พยาบาลวิชาชีพ	วิชาการ	-	50-1-06-3602-193 (ถ)	พยาบาลวิชาชีพ	วิชาการ	-	-	-	-
724	ว่าง	-	50-1-06-4201-075 (ถ)	เจ้าพนักงานการเงินและบัญชี	ทั่วไป	-	50-1-06-4201-080 (ถ)	เจ้าพนักงานการเงินและบัญชี	ทั่วไป	-	-	-	-
โรงพยาบาลส่งเสริมสุขภาพตำบลตำบลวันดาว													
725	นางแสงทอง สมพงษ์	สาธารณสุขศาสตรบัณฑิต	50-1-06-3601-293 (ถ)	ผอ.รพ.สต.			50-1-06-3601-293 (ถ)	ผอ.รพ.สต.			584,880	-	-
				นักวิชาการสาธารณสุข	วิชาการ	ชก.		นักวิชาการสาธารณสุข	วิชาการ	ชก.			
726	ว่าง	-	50-1-06-3601-294 (ถ)	นักวิชาการสาธารณสุข	วิชาการ	-	50-1-06-3601-294 (ถ)	นักวิชาการสาธารณสุข	วิชาการ	-	-	-	-
727	ว่าง	-	50-1-06-3601-295 (ถ)	นักวิชาการสาธารณสุข	วิชาการ	-	50-1-06-3601-295 (ถ)	นักวิชาการสาธารณสุข	วิชาการ	-	-	-	-
728	ว่าง	-	50-1-06-3601-296 (ถ)	นักวิชาการสาธารณสุข	วิชาการ	-	50-1-06-3601-296 (ถ)	นักวิชาการสาธารณสุข	วิชาการ	-	-	-	-
729	ว่าง	-	50-1-06-3602-188 (ถ)	พยาบาลวิชาชีพ	วิชาการ	-	50-1-06-3602-194 (ถ)	พยาบาลวิชาชีพ	วิชาการ	-	-	-	-
730	ว่าง	-	50-1-06-3602-189 (ถ)	พยาบาลวิชาชีพ	วิชาการ	-	50-1-06-3602-195 (ถ)	พยาบาลวิชาชีพ	วิชาการ	-	-	-	-
731	ว่าง	-	50-1-06-4201-076 (ถ)	เจ้าพนักงานการเงินและบัญชี	ทั่วไป	-	50-1-06-4201-081 (ถ)	เจ้าพนักงานการเงินและบัญชี	ทั่วไป	-	-	-	-
โรงพยาบาลส่งเสริมสุขภาพตำบลตำบลห้วยยางโทน													
732	ว่าง	-	50-1-06-3601-297 (ถ)	ผอ.รพ.สต.			50-1-06-3601-297 (ถ)	ผอ.รพ.สต.			-	-	-
				นักวิชาการสาธารณสุข	วิชาการ	ชก.		นักวิชาการสาธารณสุข	วิชาการ	ชก.			
733	นางจรีพร รอดจิตต์	ประกาศนียบัตรพยาบาลศาสตร์	50-1-06-3601-298 (ถ)	นักวิชาการสาธารณสุข	วิชาการ	ชก.	50-1-06-3601-298 (ถ)	นักวิชาการสาธารณสุข	วิชาการ	ชก.	749,640	-	-
734	ว่าง	-	50-1-06-3601-299 (ถ)	นักวิชาการสาธารณสุข	วิชาการ	-	50-1-06-3601-299 (ถ)	นักวิชาการสาธารณสุข	วิชาการ	-	-	-	-
735	ว่าง	-	50-1-06-3601-300 (ถ)	นักวิชาการสาธารณสุข	วิชาการ	-	50-1-06-3601-300 (ถ)	นักวิชาการสาธารณสุข	วิชาการ	-	-	-	-
736	ว่าง	-	50-1-06-3601-301 (ถ)	นักวิชาการสาธารณสุข	วิชาการ	-	50-1-06-3601-301 (ถ)	นักวิชาการสาธารณสุข	วิชาการ	-	-	-	-
737	ว่าง	-	50-1-06-3602-190 (ถ)	พยาบาลวิชาชีพ	วิชาการ	-	50-1-06-3602-196 (ถ)	พยาบาลวิชาชีพ	วิชาการ	-	-	-	-
738	นางสาวชนิษฐา บวรเศรษฐ์	พยาบาลศาสตรบัณฑิต	50-1-06-3602-191 (ถ)	พยาบาลวิชาชีพ	วิชาการ	ชก.	50-1-06-3602-197 (ถ)	พยาบาลวิชาชีพ	วิชาการ	ชก.	548,880	42,000	-
739	ว่าง	-	50-1-06-3602-192 (ถ)	พยาบาลวิชาชีพ	วิชาการ	-	50-1-06-3602-198 (ถ)	พยาบาลวิชาชีพ	วิชาการ	-	-	-	-
740	ว่าง	-	50-1-06-3605-049 (ถ)	แพทย์แผนไทย	วิชาการ	-	50-1-06-3605-049 (ถ)	แพทย์แผนไทย	วิชาการ	-	-	-	-

ที่	ชื่อ - สกุล	คุณวุฒิการศึกษา	กรอบอัตราเก่าเดิม				กรอบอัตราค่าจ้างใหม่				เงินเดือน		
			เลขที่ตำแหน่ง	ตำแหน่ง	ประเภท	ระดับ	เลขที่ตำแหน่ง	ตำแหน่ง	ประเภท	ระดับ	เงินเดือน	เงินประจำตำแหน่ง	เงินเพิ่มอื่น ๆ / เงินค่าตอบแทน
741	นางสาวสุภา คำกอง	ปวส.คอมพิวเตอร์ธุรกิจ	50-1-06-4101-081 (ถ)	เจ้าพนักงานธุรการ	ทั่วไป	ปง.	50-1-06-4101-084 (ถ)	เจ้าพนักงานธุรการ	ทั่วไป	ปง.	138,120	-	-
742	ว่าง	-	50-1-06-4201-077 (ถ)	เจ้าพนักงานการเงินและบัญชี	ทั่วไป	-	50-1-06-4201-082 (ถ)	เจ้าพนักงานการเงินและบัญชี	ทั่วไป	-	-	-	-
743	ว่าง	-	50-1-06-4609-035 (ถ)	เจ้าพนักงานทันตสาธารณสุข	ทั่วไป	-	50-1-06-4609-035 (ถ)	เจ้าพนักงานทันตสาธารณสุข	ทั่วไป	-	-	-	-
โรงพยาบาลส่งเสริมสุขภาพตำบลตำบลเกาะศาลพระ													
744	นายกิตติ มาตุกุล	สาธารณสุขศาสตรบัณฑิต	50-1-06-3601-302 (ถ)	ผ.รพ.สต.			50-1-06-3601-302 (ถ)	ผ.รพ.สต.			737,520	-	-
				นักวิชาการสาธารณสุข	วิชาการ	ชก.		นักวิชาการสาธารณสุข	วิชาการ	ชก.			
745	นางสาวพัชรนันท์ จิรพัฒน์วิบูล	วิทยาศาสตร์บัณฑิต	50-1-06-3601-303 (ถ)	นักวิชาการสาธารณสุข	วิชาการ	ปก.	50-1-06-3601-303 (ถ)	นักวิชาการสาธารณสุข	วิชาการ	ปก.	262,560	-	-
		สาขาสาธารณสุขศาสตร์											
746	ว่าง	-	50-1-06-3601-304 (ถ)	นักวิชาการสาธารณสุข	วิชาการ	-	50-1-06-3601-304 (ถ)	นักวิชาการสาธารณสุข	วิชาการ	-	-	-	-
747	ว่าง	-	50-1-06-3602-193 (ถ)	พยาบาลวิชาชีพ	วิชาการ	-	50-1-06-3602-199 (ถ)	พยาบาลวิชาชีพ	วิชาการ	-	-	-	-
748	นางพรพิมล แสงจันทร์	พยาบาลศาสตรบัณฑิต	50-1-06-3602-194 (ถ)	พยาบาลวิชาชีพ	วิชาการ	ชก.	50-1-06-3602-200 (ถ)	พยาบาลวิชาชีพ	วิชาการ	ชก.	514,680	42,000	-
749	ว่าง	-	50-1-06-4201-078 (ถ)	เจ้าพนักงานการเงินและบัญชี	ทั่วไป	-	50-1-06-4201-083 (ถ)	เจ้าพนักงานการเงินและบัญชี	ทั่วไป	-	-	-	-
750	นางสำเนียง คำงาม	สาธารณสุขศาสตรบัณฑิต	50-1-06-4609-036 (ถ)	เจ้าพนักงานทันตสาธารณสุข	ทั่วไป	ชง.	50-1-06-4609-036 (ถ)	เจ้าพนักงานทันตสาธารณสุข	ทั่วไป	ชง.	460,560	-	-
		(ทันตสาธารณสุขชุมชน)											
โรงพยาบาลส่งเสริมสุขภาพตำบลตำบลบ้านคา													
751	นายอนุวัฒน์ ปานดารา	สาธารณสุขศาสตรบัณฑิต	50-1-06-4601-029 (ถ)	ผ.รพ.สต.			50-1-06-4601-025 (ถ)	ผ.รพ.สต.			369,240	-	-
				เจ้าพนักงานสาธารณสุข	ทั่วไป	ชง.		เจ้าพนักงานสาธารณสุข	ทั่วไป	ชง.			
752	ว่าง	-	50-1-06-3601-305 (ถ)	นักวิชาการสาธารณสุข	วิชาการ	-	50-1-06-3601-305 (ถ)	นักวิชาการสาธารณสุข	วิชาการ	-	-	-	-
753	ว่าง	-	50-1-06-3601-306 (ถ)	นักวิชาการสาธารณสุข	วิชาการ	-	50-1-06-3601-306 (ถ)	นักวิชาการสาธารณสุข	วิชาการ	-	-	-	-
754	ว่าง	-	50-1-06-3601-307 (ถ)	นักวิชาการสาธารณสุข	วิชาการ	-	50-1-06-3601-307 (ถ)	นักวิชาการสาธารณสุข	วิชาการ	-	-	-	-
755	ว่าง	-	50-1-06-3602-195 (ถ)	พยาบาลวิชาชีพ	วิชาการ	-	50-1-06-3602-201 (ถ)	พยาบาลวิชาชีพ	วิชาการ	-	-	-	-
756	ว่าง	-	50-1-06-3602-196 (ถ)	พยาบาลวิชาชีพ	วิชาการ	-	50-1-06-3602-202 (ถ)	พยาบาลวิชาชีพ	วิชาการ	-	-	-	-
757	ว่าง	-	50-1-06-3602-197 (ถ)	พยาบาลวิชาชีพ	วิชาการ	-	50-1-06-3602-203 (ถ)	พยาบาลวิชาชีพ	วิชาการ	-	-	-	-
758	ว่าง	-	50-1-06-3605-050 (ถ)	แพทย์แผนไทย	วิชาการ	-	50-1-06-3605-050 (ถ)	แพทย์แผนไทย	วิชาการ	-	-	-	-
759	นางสาวศุภลักษณ์ ชาวชา	รัฐประศาสนศาสตรบัณฑิต	50-1-06-4101-082 (ถ)	เจ้าพนักงานธุรการ	ทั่วไป	ปง.	50-1-06-4101-085 (ถ)	เจ้าพนักงานธุรการ	ทั่วไป	ปง.	138,120	-	-

ที่	ชื่อ - สกุล	คุณวุฒิการศึกษา	กรอบอัตราค่าจ้างเดิม				กรอบอัตราค่าจ้างใหม่				เงินเดือน		
			เลขที่ตำแหน่ง	ตำแหน่ง	ประเภท	ระดับ	เลขที่ตำแหน่ง	ตำแหน่ง	ประเภท	ระดับ	เงินเดือน	เงินประจำตำแหน่ง	เงินเพิ่มอื่น ๆ / เงินค่าตอบแทน
760	ว่าง	-	50-1-06-4201-079 (ถ)	เจ้าพนักงานการเงินและบัญชี	ทั่วไป	-	50-1-06-4201-084 (ถ)	เจ้าพนักงานการเงินและบัญชี	ทั่วไป	-	-	-	-
761	นางสาวสุภาวดี เต็ดโอ	ประกาศนียบัตรวิชาชีพชั้นสูง	50-1-06-4601-030 (ถ)	เจ้าพนักงานสาธารณสุข	ทั่วไป	ชง.	50-1-06-4601-026 (ถ)	เจ้าพนักงานสาธารณสุข	ทั่วไป	ชง.	244,320	-	-
762	นางสาวณัฐรา ฉายแสง	วิทยาศาสตร์บัณฑิต	50-1-06-4609-037 (ถ)	เจ้าพนักงานทันตสาธารณสุข	ทั่วไป	ปง.	50-1-06-4609-037 (ถ)	เจ้าพนักงานทันตสาธารณสุข	ทั่วไป	ปง.	268,800	-	-
		(ทันตสาธารณสุข)											
	โรงพยาบาลส่งเสริมสุขภาพตำบลบ้านโป่งเจ็ด												
763	นางวรรณภา หอมอุดม	สาธารณสุขศาสตรบัณฑิต	50-1-06-3601-308 (ถ)	ผอ.รพ.สต.			50-1-06-3601-308 (ถ)	ผอ.รพ.สต.			702,720	-	-
				นักวิชาการสาธารณสุข	วิชาการ	ชก.		นักวิชาการสาธารณสุข	วิชาการ	ชก.			
764	ว่าง	-	50-1-06-3601-309 (ถ)	นักวิชาการสาธารณสุข	วิชาการ	-	50-1-06-3601-309 (ถ)	นักวิชาการสาธารณสุข	วิชาการ	-	-	-	-
765	ว่าง	-	50-1-06-3601-310 (ถ)	นักวิชาการสาธารณสุข	วิชาการ	-	50-1-06-3601-310 (ถ)	นักวิชาการสาธารณสุข	วิชาการ	-	-	-	-
766	ว่าง	-	50-1-06-3601-311 (ถ)	นักวิชาการสาธารณสุข	วิชาการ	-	50-1-06-3601-311 (ถ)	นักวิชาการสาธารณสุข	วิชาการ	-	-	-	-
767	ว่าง	-	50-1-06-3602-198 (ถ)	พยาบาลวิชาชีพ	วิชาการ	-	50-1-06-3602-204 (ถ)	พยาบาลวิชาชีพ	วิชาการ	-	-	-	-
768	นางสาววรรณภัส สีสาลี	พยาบาลศาสตรบัณฑิต	50-1-06-3602-199 (ถ)	พยาบาลวิชาชีพ	วิชาการ	ปก.	50-1-06-3602-205 (ถ)	พยาบาลวิชาชีพ	วิชาการ	ปก.	262,560	-	-
769	ว่าง	-	50-1-06-3602-200 (ถ)	พยาบาลวิชาชีพ	วิชาการ	-	50-1-06-3602-206 (ถ)	พยาบาลวิชาชีพ	วิชาการ	-	-	-	-
770	ว่าง	-	50-1-06-3605-051 (ถ)	แพทย์แผนไทย	วิชาการ	-	50-1-06-3605-051 (ถ)	แพทย์แผนไทย	วิชาการ	-	-	-	-
771	ว่าง	-	50-1-06-4101-083 (ถ)	เจ้าพนักงานธุรการ	ทั่วไป	-	50-1-06-4101-086 (ถ)	เจ้าพนักงานธุรการ	ทั่วไป	-	-	-	-
772	ว่าง	-	50-1-06-4201-080 (ถ)	เจ้าพนักงานการเงินและบัญชี	ทั่วไป	-	50-1-06-4201-085 (ถ)	เจ้าพนักงานการเงินและบัญชี	ทั่วไป	-	-	-	-
773	นางสาวรัตติยา คำเอื้อย	ประกาศนียบัตรสาธารณสุขศาสตร์	50-1-06-4601-031 (ถ)	เจ้าพนักงานสาธารณสุข	ทั่วไป	ชง.	50-1-06-4601-027 (ถ)	เจ้าพนักงานสาธารณสุข	ทั่วไป	ชง.	335,520	-	-
		สาขาสาธารณสุขชุมชน											
774	ว่าง	-	50-1-06-4609-038 (ถ)	เจ้าพนักงานทันตสาธารณสุข	ทั่วไป	-	50-1-06-4609-038 (ถ)	เจ้าพนักงานทันตสาธารณสุข	ทั่วไป	-	-	-	-
	โรงพยาบาลส่งเสริมสุขภาพตำบลบ้านบึง												
775	ว่าง	-	50-1-06-3601-312 (ถ)	ผอ.รพ.สต.			50-1-06-3602-207 (ถ)	ผอ.รพ.สต.			-	-	-
				นักวิชาการสาธารณสุข (ยุบเลิก)	วิชาการ	ชก.		พยาบาลวิชาชีพ (กำหนดใหม่)	วิชาการ	ชก.			
776	ว่าง	-	50-1-06-3601-313 (ถ)	นักวิชาการสาธารณสุข	วิชาการ	-	50-1-06-3601-312 (ถ)	นักวิชาการสาธารณสุข	วิชาการ	-	-	-	-
777	ว่าง	-	50-1-06-3601-314 (ถ)	นักวิชาการสาธารณสุข	วิชาการ	-	50-1-06-3601-313 (ถ)	นักวิชาการสาธารณสุข	วิชาการ	-	-	-	-
778	ว่าง	-	50-1-06-3601-315 (ถ)	นักวิชาการสาธารณสุข	วิชาการ	-	50-1-06-3601-314 (ถ)	นักวิชาการสาธารณสุข	วิชาการ	-	-	-	-

ที่	ชื่อ - สกุล	คุณวุฒิการศึกษา	กรอบอัตราเก่าเดิม				กรอบอัตรากำลังใหม่				เงินเดือน		
			เลขที่ตำแหน่ง	ตำแหน่ง	ประเภท	ระดับ	เลขที่ตำแหน่ง	ตำแหน่ง	ประเภท	ระดับ	เงินเดือน	เงินประจำตำแหน่ง	เงินเพิ่มอื่น ๆ / เงินค่าตอบแทน
779	ว่าง	-	50-1-06-3601-316 (ถ)	นักวิชาการสาธารณสุข	วิชาการ	-	50-1-06-3601-315 (ถ)	นักวิชาการสาธารณสุข	วิชาการ	-	-	-	-
780	ว่าง	-	50-1-06-3602-201 (ถ)	พยาบาลวิชาชีพ	วิชาการ	-	50-1-06-3602-208 (ถ)	พยาบาลวิชาชีพ	วิชาการ	-	-	-	-
781	นางสาวสุทธิดา จินดาโชติ	พยาบาลศาสตรบัณฑิต	50-1-06-3602-202 (ถ)	พยาบาลวิชาชีพ	วิชาการ	ปก.	50-1-06-3602-209 (ถ)	พยาบาลวิชาชีพ	วิชาการ	ปก.	245,280	-	-
782	ว่าง	-	50-1-06-3602-203 (ถ)	พยาบาลวิชาชีพ	วิชาการ	-	50-1-06-3602-210 (ถ)	พยาบาลวิชาชีพ	วิชาการ	-	-	-	-
783	ว่าง	-	50-1-06-3605-052 (ถ)	แพทย์แผนไทย	วิชาการ	-	50-1-06-3605-052 (ถ)	แพทย์แผนไทย	วิชาการ	-	-	-	-
784	ว่าง	-	50-1-06-4101-084 (ถ)	เจ้าพนักงานธุรการ	ทั่วไป	-	50-1-06-4101-087 (ถ)	เจ้าพนักงานธุรการ	ทั่วไป	-	-	-	-
785	ว่าง	-	50-1-06-4201-081 (ถ)	เจ้าพนักงานการเงินและบัญชี	ทั่วไป	-	50-1-06-4201-086 (ถ)	เจ้าพนักงานการเงินและบัญชี	ทั่วไป	-	-	-	-
786	ว่าง	-	50-1-06-4608-018 (ถ)	เจ้าพนักงานเภสัชกรรม	ทั่วไป	-	50-1-06-4608-018 (ถ)	เจ้าพนักงานเภสัชกรรม	ทั่วไป	-	-	-	-
	โรงพยาบาลส่งเสริมสุขภาพตำบลบ้านพุน้ำร้อน												
787	ว่าง	-	50-1-06-3601-317 (ถ)	ผอ.รพ.สต.			50-1-06-3601-316 (ถ)	ผอ.รพ.สต.			-	-	-
				นักวิชาการสาธารณสุข	วิชาการ	ชก.		นักวิชาการสาธารณสุข	วิชาการ	ชก.			
788	นายจิรสิทธิ์ สามคุ้มพิมพ์	วิทยาศาสตร์บัณฑิต	50-1-06-3601-318 (ถ)	นักวิชาการสาธารณสุข	วิชาการ	-	50-1-06-3601-317 (ถ)	นักวิชาการสาธารณสุข	วิชาการ	ปก.	249,240	-	-
789	ว่าง	-	50-1-06-3601-319 (ถ)	นักวิชาการสาธารณสุข	วิชาการ	-	50-1-06-3601-318 (ถ)	นักวิชาการสาธารณสุข	วิชาการ	-	-	-	-
790	ว่าง	-	50-1-06-3602-204 (ถ)	พยาบาลวิชาชีพ	วิชาการ	-	50-1-06-3602-211 (ถ)	พยาบาลวิชาชีพ	วิชาการ	-	-	-	-
791	นางสาวอติภา มหาโคตร	พยาบาลศาสตรบัณฑิต	50-1-06-3602-205 (ถ)	พยาบาลวิชาชีพ	วิชาการ	ปก.	50-1-06-3602-212 (ถ)	พยาบาลวิชาชีพ	วิชาการ	ปก.	249,240	-	-
792	ว่าง	-	50-1-06-4201-082 (ถ)	เจ้าพนักงานการเงินและบัญชี	ทั่วไป	-	50-1-06-4201-087 (ถ)	เจ้าพนักงานการเงินและบัญชี	ทั่วไป	-	-	-	-
793	นายอภิชัย เป่าห้วย	สาธารณสุขศาสตรบัณฑิต	50-1-06-4601-032 (ถ)	เจ้าพนักงานสาธารณสุข	ทั่วไป	ชง.	50-1-06-4601-028 (ถ)	เจ้าพนักงานสาธารณสุข	ทั่วไป	ชง.	341,160	-	-
	โรงพยาบาลส่งเสริมสุขภาพตำบลตาบหนองพันจันทร์												
794	จำเอก กิตติ ยิ้มสงวน	วิทยาศาสตร์มหาบัณฑิต	50-1-06-3601-320 (ถ)	ผอ.รพ.สต.			50-1-06-3601-319 (ถ)	ผอ.รพ.สต.			725,400	-	-
		(วิทยาการสังคมและการจัดการระบบสุขภาพ)		นักวิชาการสาธารณสุข	วิชาการ	ชก.		นักวิชาการสาธารณสุข	วิชาการ	ชก.			
795	ว่าง	-	50-1-06-3601-321 (ถ)	นักวิชาการสาธารณสุข	วิชาการ	-	50-1-06-3601-320 (ถ)	นักวิชาการสาธารณสุข	วิชาการ	-	-	-	-
796	นางนันท์พนิศา กล่อมเกลี้ยง	สาธารณสุขศาสตรบัณฑิต	50-1-06-3601-322 (ถ)	นักวิชาการสาธารณสุข	วิชาการ	ชก.	50-1-06-3601-321 (ถ)	นักวิชาการสาธารณสุข	วิชาการ	ชก.	702,720	-	-
797	ว่าง	-	50-1-06-3601-323 (ถ)	นักวิชาการสาธารณสุข	วิชาการ	-	50-1-06-3601-322 (ถ)	นักวิชาการสาธารณสุข	วิชาการ	-	-	-	-
798	ว่าง	-	50-1-06-3602-206 (ถ)	พยาบาลวิชาชีพ	วิชาการ	-	50-1-06-3602-213 (ถ)	พยาบาลวิชาชีพ	วิชาการ	-	-	-	-
799	นางสาวปลายปวีณ์ อุยสอาด	พยาบาลศาสตรบัณฑิต	50-1-06-3602-207 (ถ)	พยาบาลวิชาชีพ	วิชาการ	ปก.	50-1-06-3602-214 (ถ)	พยาบาลวิชาชีพ	วิชาการ	ปก.	284,520	-	-

ที่	ชื่อ - สกุล	คุณวุฒิการศึกษา	กรอบอัตราค่าจ้างเดิม				กรอบอัตราค่าจ้างใหม่				เงินเดือน		
			เลขที่ตำแหน่ง	ตำแหน่ง	ประเภท	ระดับ	เลขที่ตำแหน่ง	ตำแหน่ง	ประเภท	ระดับ	เงินเดือน	เงินประจำตำแหน่ง	เงินเพิ่มอื่น ๆ / เงินค่าตอบแทน
800	ว่าง	-	50-1-06-3602-208 (ถ)	พยาบาลวิชาชีพ	วิชาการ	-	50-1-06-3602-215 (ถ)	พยาบาลวิชาชีพ	วิชาการ	-	-	-	-
801	ว่าง	-	50-1-06-3605-053 (ถ)	แพทย์แผนไทย	วิชาการ	-	50-1-06-3605-053 (ถ)	แพทย์แผนไทย	วิชาการ	-	-	-	-
802	นางสาวกาญจนา วิณโรจน์	ปวส.สาขาวิชาการบัญชี	50-1-06-4101-085 (ถ)	เจ้าพนักงานธุรการ	ทั่วไป	ปจ.	50-1-06-4101-088 (ถ)	เจ้าพนักงานธุรการ	ทั่วไป	ปจ.	138,120	-	-
803	ว่าง	-	50-1-06-4201-083 (ถ)	เจ้าพนักงานการเงินและบัญชี	ทั่วไป	-	50-1-06-4201-088 (ถ)	เจ้าพนักงานการเงินและบัญชี	ทั่วไป	-	-	-	-
804	ว่าง	-	50-1-06-4601-033 (ถ)	เจ้าพนักงานสาธารณสุข	ทั่วไป	-	50-1-06-4601-029 (ถ)	เจ้าพนักงานสาธารณสุข	ทั่วไป	-	-	-	-
805	ว่าง	-	50-1-06-4609-039 (ถ)	เจ้าพนักงานทันตสาธารณสุข	ทั่วไป	-	50-1-06-4609-039 (ถ)	เจ้าพนักงานทันตสาธารณสุข	ทั่วไป	-	-	-	-
โรงพยาบาลส่งเสริมสุขภาพตำบลบ้านหนองจอก													
806	ว่าง	-	50-1-06-3601-324 (ถ)	ผอ.รพ.สต.			50-1-06-3601-323 (ถ)	ผอ.รพ.สต.			-	-	-
				นักวิชาการสาธารณสุข	วิชาการ	ชก.		นักวิชาการสาธารณสุข	วิชาการ	ชก.			
807	นางวารุณี เข้าขุน	วิทยาศาสตร์บัณฑิต, วิทยาศาสตร์มหาบัณฑิต (วิทยาการสังคมและการจัดการระบบสุขภาพ)	50-1-06-3601-325 (ถ)	นักวิชาการสาธารณสุข	วิชาการ	ชก.	50-1-06-3601-324 (ถ)	นักวิชาการสาธารณสุข	วิชาการ	ชก.	593,760	-	-
808	ว่าง	-	50-1-06-3601-326 (ถ)	นักวิชาการสาธารณสุข	วิชาการ	-	50-1-06-3601-325 (ถ)	นักวิชาการสาธารณสุข	วิชาการ	-	-	-	-
809	ว่าง	-	50-1-06-3601-327 (ถ)	นักวิชาการสาธารณสุข	วิชาการ	-	50-1-06-3601-326 (ถ)	นักวิชาการสาธารณสุข	วิชาการ	-	-	-	-
810	ว่าง	-	50-1-06-3602-209 (ถ)	พยาบาลวิชาชีพ	วิชาการ	-	50-1-06-3602-216 (ถ)	พยาบาลวิชาชีพ	วิชาการ	-	-	-	-
811	นางเสาวภา สมบูรณ์	พยาบาลศาสตรบัณฑิต	50-1-06-3602-210 (ถ)	พยาบาลวิชาชีพ	วิชาการ	ชก.	50-1-06-3602-217 (ถ)	พยาบาลวิชาชีพ	วิชาการ	ชก.	566,880	42,000	-
812	ว่าง	-	50-1-06-3602-211 (ถ)	พยาบาลวิชาชีพ	วิชาการ	-	50-1-06-3602-218 (ถ)	พยาบาลวิชาชีพ	วิชาการ	-	-	-	-
813	ว่าง	-	50-1-06-3605-054 (ถ)	แพทย์แผนไทย	วิชาการ	-	50-1-06-3605-054 (ถ)	แพทย์แผนไทย	วิชาการ	-	-	-	-
814	ว่าง	-	50-1-06-4101-086 (ถ)	เจ้าพนักงานธุรการ	ทั่วไป	-	50-1-06-4101-089 (ถ)	เจ้าพนักงานธุรการ	ทั่วไป	-	-	-	-
815	ว่าง	-	50-1-06-4201-084 (ถ)	เจ้าพนักงานการเงินและบัญชี	ทั่วไป	-	50-1-06-4201-089 (ถ)	เจ้าพนักงานการเงินและบัญชี	ทั่วไป	-	-	-	-
816	ว่าง	-	50-1-06-4601-034 (ถ)	เจ้าพนักงานสาธารณสุข	ทั่วไป	-	50-1-06-4601-030 (ถ)	เจ้าพนักงานสาธารณสุข	ทั่วไป	-	-	-	-
817	ว่าง	-	50-1-06-4609-040 (ถ)	เจ้าพนักงานทันตสาธารณสุข	ทั่วไป	-	50-1-06-4609-040 (ถ)	เจ้าพนักงานทันตสาธารณสุข	ทั่วไป	-	-	-	-
โรงพยาบาลส่งเสริมสุขภาพตำบลบ้านห้วยสวนพลู													
818	ว่าง	-	50-1-06-3601-328 (ถ)	ผอ.รพ.สต.			50-1-06-3601-327 (ถ)	ผอ.รพ.สต.			-	-	-
				นักวิชาการสาธารณสุข	วิชาการ	ชก.		นักวิชาการสาธารณสุข	วิชาการ	ชก.			

ที่	ชื่อ - สกุล	คุณวุฒิการศึกษา	กรอบอัตราเก่าเดิม				กรอบอัตราค่าจ้างใหม่				เงินเดือน		
			เลขที่ตำแหน่ง	ตำแหน่ง	ประเภท	ระดับ	เลขที่ตำแหน่ง	ตำแหน่ง	ประเภท	ระดับ	เงินเดือน	เงินประจำตำแหน่ง	เงินเพิ่มอื่น ๆ / เงินค่าตอบแทน
819	ว่าง	-	50-1-06-3601-329 (ถ)	นักวิชาการสาธารณสุข	วิชาการ	-	50-1-06-3601-328 (ถ)	นักวิชาการสาธารณสุข	วิชาการ	-	-	-	-
820	ว่าง	-	50-1-06-3602-212 (ถ)	พยาบาลวิชาชีพ	วิชาการ	-	50-1-06-3602-219 (ถ)	พยาบาลวิชาชีพ	วิชาการ	-	-	-	-
821	นางสาวชุตติมา แยมวงษ์	ปริญญาพยาบาลศาสตรบัณฑิต	50-1-06-3602-213 (ถ)	พยาบาลวิชาชีพ	วิชาการ	ปก.	50-1-06-3602-220 (ถ)	พยาบาลวิชาชีพ	วิชาการ	ปก.	262,560	-	-
822	ว่าง	-	50-1-06-4201-085 (ถ)	เจ้าพนักงานการเงินและบัญชี	ทั่วไป	-	50-1-06-4201-090 (ถ)	เจ้าพนักงานการเงินและบัญชี	ทั่วไป	-	-	-	-
823	นางสาวสิริพร ปานโต	ปริญญาสาธารณสุขศาสตรบัณฑิต	50-1-06-4601-035 (ถ)	เจ้าพนักงานสาธารณสุข	ทั่วไป	ชง.	50-1-06-4601-031 (ถ)	เจ้าพนักงานสาธารณสุข	ทั่วไป	ชง.	324,360	-	-
824	ว่าง	-	50-1-06-4601-036 (ถ)	เจ้าพนักงานสาธารณสุข	ทั่วไป	-	50-1-06-4601-032 (ถ)	เจ้าพนักงานสาธารณสุข	ทั่วไป	-	-	-	-
	โรงพยาบาลส่งเสริมสุขภาพตำบลบ้านหนองน้ำขุ่น												
825	ว่าง	-	50-1-06-3601-330 (ถ)	ผ.รพ.สต.			50-1-06-3601-329 (ถ)	ผ.รพ.สต.			-	-	-
				นักวิชาการสาธารณสุข	วิชาการ	ชก.		นักวิชาการสาธารณสุข	วิชาการ	ชก.			
826	ว่าง	-	50-1-06-3601-331 (ถ)	นักวิชาการสาธารณสุข	วิชาการ	-	50-1-06-3601-330 (ถ)	นักวิชาการสาธารณสุข	วิชาการ	-	-	-	-
827	ว่าง	-	50-1-06-3601-332 (ถ)	นักวิชาการสาธารณสุข	วิชาการ	-	50-1-06-3601-331 (ถ)	นักวิชาการสาธารณสุข	วิชาการ	-	-	-	-
828	นางสกุลรัตน์ เกตุปัญญาพงศ์	ประกาศนียบัตรพยาบาลศาสตร์	50-1-06-3602-214 (ถ)	พยาบาลวิชาชีพ	วิชาการ	ชก.	50-1-06-3602-221 (ถ)	พยาบาลวิชาชีพ	วิชาการ	ชก.	702,720	42,000	-
829	ว่าง	-	50-1-06-3602-215 (ถ)	พยาบาลวิชาชีพ	วิชาการ	-	50-1-06-3602-222 (ถ)	พยาบาลวิชาชีพ	วิชาการ	-	-	-	-
830	ว่าง	-	50-1-06-4201-086 (ถ)	เจ้าพนักงานการเงินและบัญชี	ทั่วไป	-	50-1-06-4201-092 (ถ)	เจ้าพนักงานการเงินและบัญชี	ทั่วไป	-	-	-	-
831	นายพรสมพล ทับทองดีเลิศ	สาธารณสุขศาสตรบัณฑิต	50-1-06-4601-037 (ถ)	เจ้าพนักงานสาธารณสุข	ทั่วไป	ชง.	50-1-06-4601-033 (ถ)	เจ้าพนักงานสาธารณสุข	ทั่วไป	ชง.	313,440	-	-
	โรงพยาบาลส่งเสริมสุขภาพตำบลบ้านโป่งกระทิงล่าง												
832	ว่าง	-	50-1-06-3601-333 (ถ)	ผ.รพ.สต.			50-1-06-3601-332 (ถ)	ผ.รพ.สต.			-	-	-
				นักวิชาการสาธารณสุข	วิชาการ	ชก.		นักวิชาการสาธารณสุข	วิชาการ	ชก.			
833	นางสาวดิตรส ตะโกพร	สาธารณสุขศาสตรบัณฑิต	50-1-06-3601-334 (ถ)	นักวิชาการสาธารณสุข	วิชาการ	ชก.	50-1-06-3601-333 (ถ)	นักวิชาการสาธารณสุข	วิชาการ	ชก.	362,640	-	-
		สาขาอนามัยสิ่งแวดล้อม											
834	นายปรัชญ์ อุยสอาด	สาธารณสุขศาสตรบัณฑิต	50-1-06-3601-335 (ถ)	นักวิชาการสาธารณสุข	วิชาการ	ปก.	50-1-06-3601-334 (ถ)	นักวิชาการสาธารณสุข	วิชาการ	ปก.	222,240	-	-
835	ว่าง	-	50-1-06-3601-336 (ถ)	นักวิชาการสาธารณสุข	วิชาการ	-	50-1-06-3601-335 (ถ)	นักวิชาการสาธารณสุข	วิชาการ	-	-	-	-
836	ว่าง	-	50-1-06-3602-216 (ถ)	พยาบาลวิชาชีพ	วิชาการ	-	50-1-06-3602-223 (ถ)	พยาบาลวิชาชีพ	วิชาการ	-	-	-	-
837	ว่าง	-	50-1-06-3602-217 (ถ)	พยาบาลวิชาชีพ	วิชาการ	-	50-1-06-3602-224 (ถ)	พยาบาลวิชาชีพ	วิชาการ	-	-	-	-
838	ว่าง	-	50-1-06-3602-218 (ถ)	พยาบาลวิชาชีพ	วิชาการ	-	50-1-06-3602-225 (ถ)	พยาบาลวิชาชีพ	วิชาการ	-	-	-	-

ที่	ชื่อ - สกุล	คุณวุฒิการศึกษา	กรอบอัตราเก่าเดิม				กรอบอัตราค่าจ้างใหม่				เงินเดือน		
			เลขที่ตำแหน่ง	ตำแหน่ง	ประเภท	ระดับ	เลขที่ตำแหน่ง	ตำแหน่ง	ประเภท	ระดับ	เงินเดือน	เงินประจำตำแหน่ง	เงินเพิ่มอื่น ๆ/เงินค่าตอบแทน
839	ว่าง	-	50-1-06-3605-055 (ถ)	แพทย์แผนไทย	วิชาการ	-	50-1-06-3605-055 (ถ)	แพทย์แผนไทย	วิชาการ	-	-	-	-
840	ว่าง	-	50-1-06-4101-087 (ถ)	เจ้าพนักงานธุรการ	ทั่วไป	-	50-1-06-4101-090 (ถ)	เจ้าพนักงานธุรการ	ทั่วไป	-	-	-	-
841	ว่าง	-	50-1-06-4201-087 (ถ)	เจ้าพนักงานการเงินและบัญชี	ทั่วไป	-	50-1-06-4201-092 (ถ)	เจ้าพนักงานการเงินและบัญชี	ทั่วไป	-	-	-	-
842	ว่าง	-	50-1-06-4608-019 (ถ)	เจ้าพนักงานเภสัชกรรม	ทั่วไป	-	50-1-06-4608-019 (ถ)	เจ้าพนักงานเภสัชกรรม	ทั่วไป	-	-	-	-
843	ว่าง	-	50-1-06-4609-041 (ถ)	เจ้าพนักงานทันตสาธารณสุข	ทั่วไป	-	50-1-06-4609-041 (ถ)	เจ้าพนักงานทันตสาธารณสุข	ทั่วไป	-	-	-	-

## ๑๐. แนวทางการพัฒนาข้าราชการองค์การบริหารส่วนจังหวัด

การบริหารงานขององค์กร จะประสบความสำเร็จได้ก็ต่อเมื่อองค์กรนั้นประกอบไปด้วย ผู้ปฏิบัติงานที่มีความรู้ความสามารถ และมีประสิทธิภาพในการทำงานเป็นอย่างดี ซึ่งผู้ทำงานในองค์กรนั้น จะต้องมีการเรียนรู้และพัฒนาตนเองอยู่เสมอ โดยองค์กรเป็นผู้ดำเนินการให้ในรูปแบบใดรูปแบบหนึ่ง เพื่อให้ผู้ทำงานในองค์กรได้มีความรู้ ความเข้าใจและสามารถปฏิบัติงานในหน้าที่ที่ได้รับมอบหมายได้อย่างมีประสิทธิภาพ ดังนั้น การพัฒนาบุคลากรจึงมีความจำเป็นและสำคัญยิ่งสำหรับภาคราชการ เนื่องจาก เป็นกระบวนการวางแผนและดำเนินการให้ข้าราชการหรือพนักงานของรัฐปฏิบัติงานได้อย่างมีประสิทธิภาพ ด้วยทัศนคติและสำนึกที่ถูกต้อง เพื่อช่วยให้งานของทางราชการบรรลุเป้าหมายและวัตถุประสงค์ที่วางไว้ โดยในขณะเดียวกันตัวข้าราชการก็จะประสบความสำเร็จในการพัฒนาตนเองให้มีความรู้ความสามารถและความพร้อมที่จะก้าวหน้าขึ้นไปด้วย

องค์การบริหารส่วนจังหวัดราชบุรี จึงได้กำหนดแนวทางการพัฒนาบุคลากรองค์การบริหารส่วนจังหวัดเพื่อเพิ่มพูนความรู้ ทักษะ ทัศนคติที่ดี มีคุณธรรมและจริยธรรม อันจะทำให้การปฏิบัติหน้าที่ของข้าราชการองค์การบริหารส่วนจังหวัดเป็นไปอย่างมีประสิทธิภาพ โดยให้ข้าราชการองค์การบริหารส่วนจังหวัดทุกคน ทุกตำแหน่งได้มีโอกาสที่จะได้รับการพัฒนาภายในช่วงระยะเวลาตามแผนอัตรากำลัง ๓ ปี (พ.ศ. ๒๕๖๗ - พ.ศ. ๒๕๖๙) โดยได้แบ่งออกเป็น ๒ กลุ่ม คือ การพัฒนาบุคลากรองค์การบริหารส่วนจังหวัดบรรจุใหม่ และการพัฒนาข้าราชการผู้ปฏิบัติงานเพื่อเพิ่มพูนความรู้ ทักษะ ทัศนคติที่ดี คุณธรรมและจริยธรรม อันจะทำให้ปฏิบัติหน้าที่ราชการได้อย่างมีประสิทธิภาพตามรายละเอียด ดังนี้

**๑. การพัฒนาบุคลากรองค์การบริหารส่วนจังหวัดบรรจุใหม่** โดยให้มีการปฐมนิเทศ ในระยะแรกของการบรรจุเข้ารับราชการ

**๑.๑ หลักสูตรการพัฒนา** ประกอบด้วยการพัฒนาความรู้พื้นฐานในการปฏิบัติราชการ สำหรับข้าราชการบรรจุใหม่ และการพัฒนาเกี่ยวกับงานในหน้าที่ความรับผิดชอบ

### ๑.๒ วิธีการพัฒนา

โดยวิธีการฝึกอบรมในขณะที่ปฏิบัติงาน เพื่อให้ผู้รับการฝึกอบรมหรือพัฒนา ได้เรียนรู้เทคนิควิธีการทำงาน ซึ่งใช้วิธีการสอนแนะ โดยการมอบหมายให้ผู้บังคับบัญชา หรือหัวหน้างานที่เป็นผู้คอยแนะนำ ดูแล ช่วยเหลือให้รู้จักวิธีปฏิบัติงานให้ถูกต้อง กล่าวคือ เป็นการเรียนรู้โดยการลงมือปฏิบัติภายใต้การกำกับ ดูแล ช่วยเหลือของผู้บังคับบัญชา หัวหน้างาน หรือพี่เลี้ยง ในหน่วยงานที่มีความชำนาญงานสูงกว่า

**๑.๓ การประเมินผลและติดตามผลการพัฒนา** โดยประเมินความรู้และทักษะตลอดจนทัศนคติของผู้เข้ารับการพัฒนา และติดตามการนำไปใช้ในการปฏิบัติงาน

**๒. การพัฒนาข้าราชการผู้ปฏิบัติงาน เพื่อเพิ่มพูนความรู้ ทักษะ ทัศนคติที่ดี คุณธรรม และ จริยธรรม**อันจะทำให้ปฏิบัติหน้าที่ราชการได้อย่างมีประสิทธิภาพ

**๒.๑ หลักสูตรการพัฒนา** เพื่อพัฒนาบุคลากร ๕ ด้าน ได้แก่

(๑) ด้านความรู้ทั่วไปในการปฏิบัติงาน ได้แก่ ความรู้ที่เกี่ยวข้องกับการปฏิบัติงาน โดยทั่วไป เช่น สถานที่ โครงสร้างของงาน นโยบายต่าง ๆ

(๒) ด้านความรู้และทักษะเฉพาะของงานในแต่ละตำแหน่งได้แก่ ความรู้ความสามารถในการปฏิบัติงานของตำแหน่งหนึ่งตำแหน่งใดโดยเฉพาะ

(๓) ด้านการบริหาร ได้แก่ รายละเอียดที่เกี่ยวกับการบริหารงาน และการบริหารคน เช่น ในเรื่องการวางแผน การมอบหมายงาน การจูงใจ การประสานงาน

(๔) ด้านคุณสมบัติส่วนตัว ได้แก่ การช่วยเสริมบุคลิกภาพที่ดี ส่งเสริมให้สามารถปฏิบัติงานร่วมกับบุคคลอื่นได้อย่างราบรื่น และมีประสิทธิภาพ เช่น มนุษย์สัมพันธ์การทำงาน การสื่อความหมาย การเสริมสร้างสุขภาพอนามัย

(๕) ด้านคุณธรรมและจริยธรรม ได้แก่ การพัฒนาคุณธรรมและจริยธรรมในการปฏิบัติงาน การพัฒนาคุณภาพชีวิตเพื่อประสิทธิภาพในการปฏิบัติงานอย่างมีความสุข

**๒.๒ วิธีการพัฒนา** องค์การบริหารส่วนจังหวัดราชบุรีมีหลักการในการพัฒนาบุคคล คือ หลักการเรียนรู้ โดยสนับสนุนให้ข้าราชการเกิดการเรียนรู้ทั้งโดยการส่งไปเข้ารับการฝึกอบรม การดูงาน และส่งเสริมให้มีการพัฒนาตนเอง ซึ่งมีวิธีการที่สำคัญ คือ

(๑) การฝึกอบรมนอกสภาพการทำงาน โดยการให้ผู้เข้ารับการอบรมหยุดการทำงานปกติของตนเพื่อเข้ารับการอบรมตามหลักสูตรหรือโครงการที่กำหนดขึ้น โดยอาจเป็นการเข้ารับการอบรมในสถานที่ขององค์การบริหารส่วนจังหวัดราชบุรี หรือส่งไปเข้ารับการอบรมในหน่วยงานฝึกอบรมภายนอก เช่น วิทยาลัยการปกครอง สถาบันพัฒนาบุคลากรท้องถิ่น สถาบันการศึกษาต่าง ๆ ซึ่งใช้วิธีการฝึกอบรมในห้อง โดยการบรรยาย การสัมมนา หรือการประชุมเชิงปฏิบัติการ

(๒) การดูงาน โดยการจัดให้ผู้ปฏิบัติงาน ได้ไปศึกษาดูงานเยี่ยมชมหน่วยงานและวิธีการปฏิบัติงานของข้าราชการ และเจ้าหน้าที่ในหน่วยงานอื่น ซึ่งอาจเป็นส่วนราชการ หน่วยงานรัฐวิสาหกิจ หรือหน่วยงานเอกชน โดยมีวัตถุประสงค์เพื่อให้ข้าราชการเกิดความรู้ ความเข้าใจในเทคนิคสภาพปัญหา และวิธีการทำงานของหน่วยงานที่ตนไปเยี่ยมชมด้วยตนเอง และยังมีโอกาสสอบถามหรือแลกเปลี่ยนความรู้ ประสบการณ์ และข้อคิดเห็นอันอาจนำมาใช้ปรับปรุงการทำงานในหน่วยงานของตน รวมทั้งอาจก่อให้เกิดประโยชน์ในการประสานงานระหว่างหน่วยงานของตน และหน่วยงานที่ไปเยี่ยมชมต่อไปในอนาคตอีกด้วย

(๓) การส่งเสริมและสนับสนุนให้ข้าราชการเรียนรู้ และพัฒนาตนเองโดยวิธีการต่าง ๆ ดังนี้

- ศึกษาค้นคว้าหาความรู้จากหนังสือ หรือเอกสารวิชาการต่าง ๆ ที่เกี่ยวข้อง และเป็นประโยชน์ต่องานของตน

- ศึกษาและทำความเข้าใจเกี่ยวกับนโยบาย ทิศทาง แผนงานและโครงการของงานในหน่วยงานที่ต้องนำมาประกอบการปฏิบัติงานให้ชัดเจน เพื่อให้การทำงานเป็นไปตามวัตถุประสงค์ขององค์กรอย่างถูกต้อง

- ให้มีการแลกเปลี่ยนความรู้ ประสบการณ์ และความคิดเห็นกับผู้บังคับบัญชา เพื่อนร่วมงาน ผู้ใต้บังคับบัญชา และผู้ที่เกี่ยวข้อง

- การสมัครเข้าศึกษาหรือรับการอบรมในหลักสูตรที่เป็นประโยชน์กับงานด้วยค่าใช้จ่ายของตนเอง และโดยไม่เสียเวลาทำงานประจำ

(๒) การส่งเสริมและสนับสนุนโดยการให้ทุนการศึกษาแก่บุคลากรเพื่อศึกษาต่อในระดับปริญญาตรี และปริญญาโท ทั้งในสถาบันของรัฐและเอกชน

### ๒.๓ วิธีการประเมินผลและติดตามผลการพัฒนา

- การประเมินความรู้ก่อนและหลังการฝึกอบรม
- ประเมินผลการฝึกอบรม โดยให้ผู้บังคับบัญชาประเมินพฤติกรรมของผู้เข้ารับการอบรมหลังจากที่เข้ารับการอบรมและกลับมาปฏิบัติหน้าที่ครบกำหนดระยะเวลา ๑ เดือน

#### ๑๑.ประกาศคุณธรรม จริยธรรมของข้าราชการองค์การบริหารส่วนจังหวัด/ ข้าราชการครู/ลูกจ้างประจำ/พนักงานจ้าง

๑. รัฐธรรมนูญแห่งราชอาณาจักรไทย พุทธศักราช ๒๕๖๐ มาตรา ๗๖วรรคแรก บัญญัติไว้ รัฐพึงพัฒนาระบบการบริหารราชการแผ่นดินทั้งส่วนกลาง ส่วนภูมิภาค ส่วนท้องถิ่น และงานของรัฐ อย่างอื่น ให้เป็นไปตามหลักการบริหารกิจการบ้านเมืองที่ดี โดยหน่วยงานของรัฐต้องร่วมมือและช่วยเหลือ กันในการปฏิบัติหน้าที่ เพื่อให้การบริหารราชการแผ่นดิน การจัดทำบริการสาธารณะ และการใช้จ่ายเงิน งบประมาณมีประสิทธิภาพสูงสุด เพื่อประโยชน์สุขของประชาชน รวมตลอดทั้งพัฒนาเจ้าหน้าที่ของรัฐให้มีความซื่อสัตย์สุจริต และมีทัศนคติเป็นผู้ให้บริการประชาชนให้เกิดความสะดวก รวดเร็ว ไม่เลือกปฏิบัติ และปฏิบัติหน้าที่อย่างมีประสิทธิภาพและมาตรา ๒๕๗ (๑) บัญญัติว่าการปฏิรูปประเทศต้องดำเนินการ เพื่อให้ประเทศชาติ มีความสงบเรียบร้อย มีความสามัคคีปรองดอง มีการพัฒนาอย่างยั่งยืนตามหลักปรัชญาของเศรษฐกิจพอเพียง และมีสมดุลระหว่างการพัฒนาด้านวัตถุกับพัฒนาด้านจิตใจ

๒. ยุทธศาสตร์ชาติ ๒๐ ปี (พ.ศ. ๒๕๖๑-๒๕๘๐) ด้านที่ ๖ ด้านการปรับสมดุลและพัฒนา ระบบการบริหารจัดการภาครัฐ มีเป้าหมายการพัฒนาที่สำคัญเพื่อปรับเปลี่ยนภาครัฐที่ยึดหลัก “ภาครัฐ ของประชาชนเพื่อประชาชน และประโยชน์ส่วนรวม” โดยภาครัฐต้องมีขนาดที่เหมาะสมกับบทบาท การกิจ แยกแยะบทบาท หน่วยงานของรัฐที่ทำหน้าที่ในการกำกับหรือในการให้บริการในระบบเศรษฐกิจ ที่มีการแข่งขัน มีสมรรถนะสูง ยึดหลักธรรมาภิบาล ปรับวัฒนธรรมการทำงานให้มุ่งผลสัมฤทธิ์และ ผลประโยชน์ส่วนรวม โดยบุคลากรภาครัฐต้องเป็นคนดีและเก่ง ยึดหลักคุณธรรม จริยธรรม มีจิตสำนึก มีคุณธรรม จริยธรรมและความซื่อสัตย์สุจริต

๓. พระราชบัญญัติ มาตรฐานทางจริยธรรม พ.ศ. ๒๕๖๒ มาตรา ๕ บัญญัติว่า มาตรฐานทาง จริยธรรม คือ หลักเกณฑ์การประพฤติปฏิบัติอย่างมีคุณธรรม ของเจ้าหน้าที่ของรัฐ ซึ่งจะต้องประกอบด้วย

- (๑) ยึดมั่นในสถาบันหลักของประเทศ อันได้แก่ ชาติ ศาสนา พระมหากษัตริย์ และการปกครองระบอบประชาธิปไตยอันมีพระมหากษัตริย์ทรงเป็นประมุข
- (๒) ซื่อสัตย์สุจริต มีจิตสำนึกที่ดี และรับผิดชอบต่อหน้าที่
- (๓) กล้าตัดสินใจและกระทำในสิ่งที่ถูกต้องชอบธรรม
- (๔) คิดถึงประโยชน์ส่วนรวมมากกว่าประโยชน์ส่วนตัว และมีจิตสาธารณะ
- (๕) มุ่งผลสัมฤทธิ์ของงาน
- (๖) ปฏิบัติหน้าที่อย่างเป็นธรรมและไม่เลือกปฏิบัติ
- (๗) ดำรงตนเป็นแบบอย่างที่ดีและรักษาภาพลักษณ์ของทางราชการ

มาตรฐานทางจริยธรรมตามวรรคหนึ่ง ให้ใช้เป็นหลักสำคัญในการจัดทำประมวลจริยธรรมของหน่วยงานของรัฐที่จะกำหนดเป็นหลักเกณฑ์ในการปฏิบัติตนของเจ้าหน้าที่ของรัฐ เกี่ยวกับสภาพคุณงามความดีที่เจ้าหน้าที่ของรัฐต้องยึดถือสำหรับการปฏิบัติงาน การตัดสินใจความถูกต้อง การปฏิบัติที่ควรกระทำหรือไม่ควรกระทำ ตลอดจนการดำรงตนในการกระทำความดีและละเว้นความชั่ว

มาตรา ๖ วรรคแรก บัญญัติว่า ให้องค์กรกลางบริหารงานบุคคลของหน่วยงานของรัฐมีหน้าที่จัดทำประมวล จริยธรรมสำหรับเจ้าหน้าที่ของรัฐที่อยู่ในความรับผิดชอบ

๔. ประกาศคณะกรรมการมาตรฐานการบริหารงานบุคคลส่วนท้องถิ่น เรื่อง ประมวลจริยธรรมพนักงานส่วนท้องถิ่น เรื่อง ประมวลจริยธรรมพนักงานส่วนท้องถิ่น ลงวันที่ ๕ พฤศจิกายน พ.ศ. ๒๕๖๔ กำหนดให้มีประมวลจริยธรรม พนักงานส่วนท้องถิ่น เพื่อใช้เป็นหลักเกณฑ์ในการประพฤติปฏิบัติตน ดังต่อไปนี้

ข้อ ๔ พนักงานส่วนท้องถิ่นพึงปฏิบัติตนเพื่อรักษาจริยธรรม ดังต่อไปนี้

#### ก. จริยธรรมหลัก

(๑) ยึดมั่นในสถาบันหลักของประเทศ อันได้แก่ ชาติ ศาสนา พระมหากษัตริย์ และการปกครองระบอบประชาธิปไตยอันมีพระมหากษัตริย์ทรงเป็นประมุข โดยยึดถือผลประโยชน์ ของประเทศชาติเป็นสำคัญ ประพฤติ ปฏิบัติตนอยู่ในกรอบศีลธรรมอันดีและเทิดทูนรักษาไว้ซึ่งสถาบันพระมหากษัตริย์

(๒) ซื่อสัตย์สุจริต รับผิดชอบต่อหน้าที่ ปฏิบัติหน้าที่อย่างตรงไปตรงมาตามกฎหมาย และตามทำนองคลองธรรม โปร่งใส และมีจิตสำนึกที่ดี

(๓) กล้าตัดสินใจ และกระทำในสิ่งที่ถูกต้องชอบธรรม และกล้าแสดงความคิดเห็น คัดค้านหรือเสนอให้มีการลงโทษผู้ที่ทำสิ่งไม่ถูกต้อง

(๔) คิดถึงประโยชน์ส่วนรวมมากกว่าประโยชน์ส่วนตัว และมีจิตสาธารณะ

(๕) มุ่งผลสัมฤทธิ์ของงานและภารกิจขององค์กรปกครองส่วนท้องถิ่น

(๖) ปฏิบัติหน้าที่อย่างเป็นธรรม ปราศจากอคติ และไม่เลือกปฏิบัติ โดยการ ใช้ความรู้สึกหรือความสัมพันธ์ส่วนตัวหรือเหตุผลของความแตกต่างทางเชื้อชาติ ศาสนา เพศ อายุ สภาพร่างกาย สถานะของบุคคลหรือฐานะทางเศรษฐกิจสังคม

(๗) ดำรงตนเป็นแบบอย่างที่ดีและรักษาภาพลักษณ์ของทางราชการ ด้วยการรักษาเกียรติศักดิ์ของความเป็นพนักงานส่วนท้องถิ่น รวมทั้งปฏิบัติตนเป็นพลเมืองดีและดำเนินชีวิตตามหลักปรัชญาของเศรษฐกิจพอเพียง

#### ข. จริยธรรมทั่วไป

(๑) ยึดมั่นธรรมาภิบาลและอุทิศตนเพื่อประโยชน์สุขแก่ประชาชน

(๒) ดูแลรักษาและใช้ทรัพย์สินของทางราชการอย่างประหยัด คุ่มค่า และระมัดระวัง ไม่ให้เกิดความเสียหาย

(๓) ต้องปฏิบัติหน้าที่ด้วยความสุภาพ เรียบร้อย และมีอัธยาศัยที่ดี

(๔) มุ่งบริการประชาชน และแก้ปัญหาความเดือดร้อนของประชาชน ด้วยความ เป็นธรรม รวดเร็ว เสมอภาค และเคารพศักดิ์ศรีความเป็นมนุษย์

(๕) จัดทำบริการสาธารณะ และกิจกรรมสาธารณะ ต้องคำนึงถึงคุณภาพชีวิต ที่เป็นมิตรต่อสิ่งแวดล้อม

(๖) ให้ข้อมูลข่าวสารตามข้อเท็จจริงแก่ประชาชนอันอยู่ในความรับผิดชอบของตนอย่างถูกต้องครบถ้วนและไม่บิดเบือน

(๗) เรียนรู้และพัฒนาตนเองอย่างต่อเนื่อง เพื่อเพิ่มขีดความสามารถให้กับองค์กรปกครองส่วนท้องถิ่นอย่างยั่งยืน

(๘) ไม่กระทำการอันมีลักษณะเป็นการขัดกันระหว่างประโยชน์ส่วนบุคคล กับประโยชน์ส่วนรวม

(๙) ต้องปฏิบัติตามประมวลจริยธรรมอย่างตรงไปตรงมา และไม่กระทำการเลียง ประมวลจริยธรรมนี้

**ข้อ ๕** หากพนักงานส่วนท้องถิ่นผู้ใดจะต้องยึดถือหรือปฏิบัติตามจรรยาบรรณวิชาชีพตามกฎหมายหรือข้อบังคับอื่นใดตามที่กำหนดไว้โดยเฉพาะ นอกจากจะต้องรักษาจริยธรรมตามประกาศนี้แล้ว จะต้องยึดมั่นในจรรยาบรรณวิชาชีพนั้นด้วย

**ข้อ ๖** การจัดทำกระบวนการรักษาจริยธรรม แนวทางการจัดทำข้อกำหนดจริยธรรมเพิ่มเติมจากประมวลจริยธรรมให้สอดคล้องเหมาะสมแก่บทบาทภารกิจที่มีลักษณะเฉพาะของแต่ละองค์กรปกครองส่วนท้องถิ่น และแนวทางการประพฤติปฏิบัติตนตามประมวลจริยธรรมพนักงานส่วนท้องถิ่น รวมทั้งหลักเกณฑ์การนำพฤติกรรมทางจริยธรรมไปใช้ในกระบวนการบริหารงานบุคคล ให้เป็นไปตามที่คณะกรรมการมาตรฐานการบริหารงานบุคคลส่วนท้องถิ่นกำหนด

คุณธรรม จึงเป็นปัจจัยส่งเสริมความสงบสุข และความเจริญแก่บุคคลเป็นส่วนตัวและแก่ประเทศชาติตลอดจนเป็นปัจจัยส่งเสริมวินัยของคน ดังนั้น คุณธรรมจึงเป็นสิ่งจำเป็นสำหรับข้าราชการ ยิ่งกว่าประชาชนทั่วไปมาก เพราะข้าราชการเป็นพนักงานของรัฐบาลในการบริหารราชการแผ่นดิน เป็นผู้ให้บริการแก่ประชาชนและเป็นผู้นำประชาชนไปในทางที่ดี ผู้ที่จะดำรงตนอยู่ในฐานะและทำหน้าที่เช่นนี้ ให้ดีได้จะต้องเป็นผู้มีจิตสาธารณะ มีความเสียสละ มีความอดทน มีความเป็นธรรม มีความซื่อสัตย์สุจริตและมีคุณธรรมอื่น ๆ ที่จะเป็ปัจจัยให้การบริหารราชการบรรลุเป้าหมายก่อให้เกิดความสงบสุข และความเจริญแก่ประเทศชาติ และเป็นผลดีแก่ประชาชนมากที่สุด หากข้าราชการหย่อนคุณธรรมก็ยากที่จะสร้างวินัยของข้าราชการในการปฏิบัติตน และปฏิบัติราชการให้เกิดผลดีได้ จึงจำเป็นต้องสร้างคุณธรรม ให้มีในจิตใจของข้าราชการโดยเหมาะสมแก่การเป็นข้าราชการ การบริหารราชการ และการส่งเสริมวินัยข้าราชการ

ดังนั้น องค์การบริหารส่วนจังหวัดราชบุรี จึงได้ส่งเสริมคุณธรรม จริยธรรมให้บุคลากรให้ประพฤติปฏิบัติให้เป็นไปตามบทบัญญัติแห่งรัฐธรรมนูญแห่งราชอาณาจักรไทย พระราชบัญญัติ มาตรฐานทางจริยธรรม พ.ศ. ๒๕๖๒ ประกาศคณะกรรมการมาตรฐานการบริหารงานบุคคลส่วนท้องถิ่น เรื่อง ประมวลจริยธรรมพนักงานส่วนท้องถิ่น เรื่อง ประมวลจริยธรรมพนักงานส่วนท้องถิ่น โดยมีวัตถุประสงค์เพื่อ

๑. เป็นเครื่องมือกำกับความประพฤติของข้าราชการ ที่สร้างความโปร่งใส มีมาตรฐานในการปฏิบัติงานที่ชัดเจนและเป็นสากล

๒. ยึดถือเป็นหลักการและแนวทางปฏิบัติอย่างสม่ำเสมอ ทั้งในระดับองค์กรและระดับบุคคล และเป็นเครื่องมือการตรวจสอบการทำงานด้านต่างๆของ องค์การบริหารส่วนจังหวัดราชบุรี เพื่อให้การดำเนินงานเป็นไปตามหลักคุณธรรม จริยธรรม มีประสิทธิภาพและประสิทธิผล

๓. ทำให้เกิดรูปแบบองค์กรอันเป็นที่ยอมรับ เพิ่มความน่าเชื่อถือ เกิดความมั่นใจแก่ผู้รับบริการ และประชาชนทั่วไป ตลอดจนผู้มีส่วนได้เสีย

๔. ให้เกิดพันธะผูกพันระหว่างองค์กรและข้าราชการในทุกระดับ โดยให้ฝ่ายบริหารใช้อำนาจในขอบเขต สร้างระบบความรับผิดชอบของข้าราชการต่อตนเอง ต่อองค์กร ต่อผู้บังคับบัญชา ต่อประชาชน และต่อสังคม ตามลำดับ

๕. ป้องกันการแสวงหาประโยชน์โดยมิชอบ และความขัดแย้งทางผลประโยชน์ที่อาจเกิดขึ้น รวมทั้งเสริมสร้างความโปร่งใสในการปฏิบัติงาน

ทั้งนี้ รวมถึงเพื่อใช้เป็นค่านิยมร่วมสำหรับองค์กรและข้าราชการทุกคน พึงยึดถือเป็นแนวทางปฏิบัติควบคู่ไปกับระเบียบและกฎข้อบังคับอื่นๆอย่างทั่วถึงและมีประสิทธิภาพ

-----

ภาคผนวก

บัญชีรายละเอียดเงินเดือนที่เป็นอัตราว่าง

บัญชีแสดงรายละเอียดการค่าใช้จ่ายเกี่ยวกับเงินเดือนบุคลากรสำหรับตำแหน่งที่มีอัตราว่าง

ลำดับ ที่	ชื่อสายงานและอัตราที่ต้องการเพิ่ม	อัตราเงินเดือนของระดับต่ำ-สูง					ภาระค่าใช้จ่ายที่เพิ่มขึ้น (เงินเดือนเฉลี่ย *จำนวนคน * 12)					
		ระดับต่ำ		ระดับสูง		เงินเดือน เฉลี่ย/เดือน	ปี 2567		ปี 2568		ปี 2569	
		ระดับ	เงินเดือน ขั้นต่ำ	ระดับ	เงินเดือน ขั้นสูง		จำนวนคน	จำนวนเงิน	จำนวนคน	จำนวนเงิน	จำนวนคน	จำนวนเงิน
1	ปลัดองค์การบริหารส่วนจังหวัดราชบุรี (นักบริหารงานท้องถิ่น)	สูง	25,770	สูง	80,450	53,110	1	900,240	1	923,160	1	946,080
2	รองปลัดองค์การบริหารส่วนจังหวัดราชบุรี (นักบริหารงานท้องถิ่น)	สูง	25,770	สูง	80,450	53,110	1	900,240	1	923,160	1	946,080
3	ผู้อำนวยการกองการศึกษา ฯ (นักบริหารงานการศึกษา)	กลาง	22,140	กลาง	67,560	44,850	1	425,220	1	438,840	1	452,460
4	ผู้อำนวยการส่วนการโยธา (นักบริหารงานช่าง)	กลาง	22,140	กลาง	67,560	44,850	1	425,220	1	438,840	1	452,460
5	หัวหน้าฝ่ายสวัสดิการสังคม (นักบริหารงานสวัสดิการสังคม)	ต้น	15,430	ต้น	50,170	32,800	1	425,220	1	438,840	1	452,460
6	หัวหน้าฝ่ายป้องกันและบรรเทาสาธารณภัย (นักบริหารงานทั่วไป)	ต้น	15,430	ต้น	50,170	32,800	1	425,220	1	438,840	1	452,460
7	หัวหน้าฝ่ายกิจการสภา อบจ. (นักบริหารงานทั่วไป)	ต้น	15,430	ต้น	50,170	32,800	1	425,220	1	438,840	1	452,460
8	หัวหน้าฝ่ายการเงินและบัญชี (นักบริหารงานการคลัง)	ต้น	15,430	ต้น	50,170	32,800	1	425,220	1	438,840	1	452,460
9	หัวหน้าฝ่ายพัฒนารายได้	ต้น	15,430	ต้น	50,170	32,800	1	617,400	1	636,600	1	655,800

ลำดับ ที่	ชื่อสายงานและอัตราที่ต้องการเพิ่ม	อัตราเงินเดือนของระดับต่ำ-สูง					ภาระค่าใช้จ่ายที่เพิ่มขึ้น (เงินเดือนเฉลี่ย *จำนวนคน * 12)					
		ระดับต่ำ		ระดับสูง		เงินเดือน เฉลี่ย/เดือน	ปี 2567		ปี 2568		ปี 2569	
		ระดับ	เงินเดือน ขั้นต่ำ	ระดับ	เงินเดือน ขั้นสูง		จำนวนคน	จำนวนเงิน	จำนวนคน	จำนวนเงิน	จำนวนคน	จำนวนเงิน
	(นักบริหารงานการคลัง)											
10	หัวหน้าฝ่ายทะเบียนพัสดุ	ต้น	15,430	ต้น	50,170	32,800	1	425,220	1	438,840	1	452,460
	(นักบริหารงานการคลัง)											
11	หัวหน้าฝ่ายสำรวจ	ต้น	15,430	ต้น	50,170	32,800	1	425,220	1	438,840	1	452,460
	(นักบริหารงานช่าง)											
12	หัวหน้าฝ่ายออกแบบ	ต้น	15,430	ต้น	50,170	32,800	1	425,220	1	438,840	1	452,460
	(นักบริหารงานช่าง)											
13	หัวหน้าฝ่ายก่อสร้างและซ่อมบำรุง	ต้น	15,430	ต้น	50,170	32,800	1	425,220	1	438,840	1	452,460
	(นักบริหารงานช่าง)											
14	หัวหน้าฝ่ายควบคุมการก่อสร้าง	ต้น	15,430	ต้น	50,170	32,800	1	425,220	1	438,840	1	452,460
	(นักบริหารงานช่าง)											
15	หัวหน้าฝ่ายสาธารณสุขโรค	ต้น	15,430	ต้น	50,170	32,800	1	425,220	1	438,840	1	452,460
	(นักบริหารงานช่าง)											
16	หัวหน้าฝ่ายงบประมาณและเงินอุดหนุน	ต้น	15,430	ต้น	50,170	32,800	1	425,220	1	438,840	1	452,460
	(นักบริหารงานทั่วไป)											
17	หัวหน้าฝ่ายประชาสัมพันธ์	ต้น	15,430	ต้น	50,170	32,800	1	425,220	1	438,840	1	452,460
	(นักบริหารงานทั่วไป)											
18	หัวหน้าฝ่ายบริหารงานสาธารณสุข	ต้น	15,430	ต้น	50,170	32,800	1	425,220	1	438,840	1	452,460
	(นักบริหารงานสาธารณสุขและสิ่งแวดล้อม)											

ลำดับ ที่	ชื่อสายงานและอัตราที่ต้องการเพิ่ม	อัตราเงินเดือนของระดับต่ำ-สูง					ภาระค่าใช้จ่ายที่เพิ่มขึ้น (เงินเดือนเฉลี่ย *จำนวนคน * 12)					
		ระดับต่ำ		ระดับสูง		เงินเดือน เฉลี่ย/เดือน	ปี 2567		ปี 2568		ปี 2569	
		ระดับ	เงินเดือน ขั้นต่ำ	ระดับ	เงินเดือน ขั้นสูง		จำนวนคน	จำนวนเงิน	จำนวนคน	จำนวนเงิน	จำนวนคน	จำนวนเงิน
19	หัวหน้าฝ่ายส่งเสริมสิ่งแวดล้อม (นักบริหารงานสาธารณสุขและสิ่งแวดล้อม)	ต้น	15,430	ต้น	50,170	32,800	1	425,220	1	438,840	1	452,460
20	หัวหน้าฝ่ายบริการสาธารณสุข (นักบริหารงานสาธารณสุขและสิ่งแวดล้อม)	ต้น	15,430	ต้น	50,170	32,800	1	691,800	1	711,000	1	730,200
21	หัวหน้าฝ่ายบริหารการศึกษา (นักบริหารงานการศึกษา)	ต้น	15,430	ต้น	50,170	32,800	1	425,220	1	438,840	1	452,460
22	หัวหน้าฝ่ายส่งเสริมการศึกษา (นักบริหารงานการศึกษา)	ต้น	15,430	ต้น	50,170	32,800	1	425,220	1	438,840	1	452,460
23	หัวหน้าฝ่ายสรรหาและบรรจุแต่งตั้ง (นักบริหารงานทั่วไป)	ต้น	15,430	ต้น	50,170	32,800	1	425,220	1	438,840	1	452,460
24	หัวหน้าฝ่ายวินัยและส่งเสริมคุณธรรม (นักบริหารงานทั่วไป)	ต้น	15,430	ต้น	50,170	32,800	1	425,220	1	438,840	1	452,460
25	นักจัดการงานทั่วไป	ปก.	9,740	ชก.	49,480	29,610	4	1,457,280	4	1,505,280	4	1,553,280
26	นักป้องกันและบรรเทาสาธารณภัย	ปก.	9,740	ชก.	49,480	29,610	1	367,320	1	379,320	1	391,320
27	นักวิชาการเงินและบัญชี	ปก.	9,740	ชก.	49,480	29,610	1	367,320	1	379,320	1	391,320
28	นักวิชาการศึกษา	ปก.	9,740	ชก.	49,480	29,610	1	367,320	1	379,320	1	391,320
29	นักวิชาการคลัง	ปก.	9,740	ชก.	49,480	29,610	1	710,640	1	722,640	1	734,640
30	นักวิชาการพัสดุ	ปก.	9,740	ชก.	49,480	29,610	2	1,077,960	2	1,101,960	2	1,125,960

ลำดับ ที่	ชื่อสายงานและอัตราที่ต้องการเพิ่ม	อัตราเงินเดือนของระดับต่ำ-สูง					ภาระค่าใช้จ่ายที่เพิ่มขึ้น (เงินเดือนเฉลี่ย *จำนวนคน * 12)					
		ระดับต่ำ		ระดับสูง		เงินเดือน เฉลี่ย/เดือน	ปี 2567		ปี 2568		ปี 2569	
		ระดับ	เงินเดือน ขั้นต่ำ	ระดับ	เงินเดือน ขั้นสูง		จำนวนคน	จำนวนเงิน	จำนวนคน	จำนวนเงิน	จำนวนคน	จำนวนเงิน
31	นักวิเคราะห์นโยบายและแผน	ปก.	9,740	ชก.	49,480	29,610	1	367,320	1	379,320	1	391,320
32	นักวิชาการคอมพิวเตอร์	ปก.	9,740	ชก.	49,480	29,610	2	734,640	2	758,640	2	782,640
33	นักประชาสัมพันธ์	ปก.	9,740	ชก.	49,480	29,610	1	367,320	1	379,320	1	391,320
34	สถาปนิก	ปก.	9,740	ชก.	49,480	29,610	1	367,320	1	379,320	1	391,320
35	นักผังเมือง	ปก.	9,740	ชก.	49,480	29,610	1	355,320	1	367,320	1	379,320
36	วิศวกรเครื่องกล	ปก.	9,740	ชก.	49,480	29,610	1	367,320	1	379,320	1	391,320
37	วิศวกรไฟฟ้า	ปก.	9,740	ชก.	49,480	29,610	1	367,320	1	379,320	1	391,320
38	นักจัดการงานช่าง	ปก.	9,740	ชก.	49,480	29,610	1	367,320	1	379,320	1	391,320
39	นักทรัพยากรบุคคล	ปก.	9,740	ชก.	49,480	29,610	2	722,640	2	746,640	2	770,640
40	นักสันทนากการ	ปก.	9,740	ชก.	49,480	29,610	1	367,320	1	379,320	1	391,320
41	นักวิชาการตรวจสอบภายใน	ปก.	9,740	ชก.	49,480	29,610	1	367,320	1	379,320	1	391,320
42	นักวิชาการสาธารณสุข	ปก.	9,740	ชก.	49,480	29,610	2	734,640	2	758,640	2	782,640
43	เจ้าพนักงานธุรการ	ปง.	8,750	ชง.	40,900	24,825	4	1,230,480	4	1,269,360	4	1,308,240
44	เจ้าพนักงานการเงินและบัญชี	ปง.	8,751	ชง.	40,900	24,825	9	2,768,580	9	2,856,060	9	2,943,540
45	เจ้าพนักงานพัสดุ	ปง.	8,752	ชง.	40,900	24,825	4	1,230,480	4	1,269,360	4	1,308,240
46	เจ้าพนักงานสวนสาธารณะ	ปง.	8,753	ชง.	40,900	24,825	1	307,620	1	317,340	1	327,060
47	นายช่างโยธา	ปง.	8,754	ชง.	40,900	24,825	9	2,768,580	9	2,856,060	9	2,943,540
48	นายช่างสำรวจ	ปง.	8,755	ชง.	40,900	24,825	1	307,620	1	317,340	1	327,060
	<b>รวม</b>						<b>77</b>	<b>30,061,080</b>	<b>77</b>	<b>30,989,880</b>	<b>77</b>	<b>31,918,680</b>

ลำดับ ที่	ชื่อสายงานและอัตราที่ต้องการเพิ่ม	อัตราเงินเดือนของระดับต่ำ-สูง				ภาระค่าใช้จ่ายที่เพิ่มขึ้น (เงินเดือนเฉลี่ย *จำนวนคน * 12)						
		ระดับต่ำ		ระดับสูง		เงินเดือน เฉลี่ย/เดือน	ปี 2567		ปี 2568		ปี 2569	
		ระดับ	เงินเดือน ขั้นต่ำ	ระดับ	เงินเดือน ขั้นสูง		จำนวนคน	จำนวนเงิน	จำนวนคน	จำนวนเงิน	จำนวนคน	จำนวนเงิน
	<b>พนักงานจ้าง</b>											
1	ผู้เชี่ยวชาญ	-	-	-	-	-	2	585,600	2	609,120	2	633,600
2	ผู้ช่วยนักจัดการงานทั่วไป	-	-	-	-	-	14	2,160,000	14	2,246,400	14	2,337,120
3	ผู้ช่วยนักวิชาการสาธารณสุข	-	-	-	-	-	1	180,000	1	187,200	1	194,760
4	ผู้ช่วยสถาปนิก	-	-	-	-	-	1	180,000	1	187,200	1	194,760
5	ผู้ช่วยวิศวกรโยธา	-	-	-	-	-	1	180,000	1	187,200	1	194,760
6	ผู้ช่วยวิศวกรเครื่องกล	-	-	-	-	-	1	180,000	1	187,200	1	194,760
7	ผู้ช่วยนักวิชาการคอมพิวเตอร์	-	-	-	-	-	6	1,080,000	6	1,123,200	6	1,168,560
8	ผู้ช่วยนักพัฒนาการท่องเที่ยว	-	-	-	-	-	2	360,000	2	374,400	2	389,520
9	ผู้ช่วยนักประชาสัมพันธ์	-	-	-	-	-	1	180,000	1	187,200	1	194,760
10	ผู้ช่วยนักสันตนาการ	-	-	-	-	-	1	180,000	1	187,200	1	194,760
11	ผู้ช่วยครู	-	-	-	-	-	5	948,000	5	986,400	5	1,026,000
12	ผู้ช่วยเจ้าพนักงานธุรการ	-	-	-	-	-	16	2,208,000	16	2,296,320	16	2,388,480
13	ผู้ช่วยเจ้าพนักงานส่งเสริมการท่องเที่ยว	-	-	-	-	-	1	138,000	1	143,520	1	149,280
14	ผู้ช่วยเจ้าพนักงานประชาสัมพันธ์	-	-	-	-	-	2	276,000	2	287,040	2	298,560
15	ผู้ช่วยเจ้าพนักงานการเงินและบัญชี	-	-	-	-	-	3	414,000	3	430,560	3	447,840
16	ผู้ช่วยเจ้าพนักงานพัสดุ	-	-	-	-	-	1	138,000	1	143,520	1	149,280
17	ผู้ช่วยนายช่างไฟฟ้า	-	-	-	-	-	2	276,000	2	287,040	2	298,560

ลำดับ ที่	ชื่อสายงานและอัตราที่ต้องการเพิ่ม	อัตราเงินเดือนของระดับต่ำ-สูง				ภาระค่าใช้จ่ายที่เพิ่มขึ้น (เงินเดือนเฉลี่ย *จำนวนคน * 12)						
		ระดับต่ำ		ระดับสูง		เงินเดือน เฉลี่ย/เดือน	ปี 2567		ปี 2568		ปี 2569	
		ระดับ	เงินเดือน ขั้นต่ำ	ระดับ	เงินเดือน ขั้นสูง		จำนวนคน	จำนวนเงิน	จำนวนคน	จำนวนเงิน	จำนวนคน	จำนวนเงิน
18	ผู้ช่วยนายช่างโยธา	-	-	-	-	-	3	414,000	3	430,560	3	447,840
19	ผู้ช่วยนายช่างเขียนแบบ	-	-	-	-	-	1	138,000	1	143,520	1	149,280
20	พนักงานขับรถยนต์(ภารกิจ)	-	-	-	-	-	18	2,030,400	18	2,112,480	18	2,198,880
21	พ. ชับเครื่องจักรกลขนาดกลาง	-	-	-	-	-	17	3,060,000	17	3,182,760	17	3,311,520
22	พ. ชับเครื่องจักรกลขนาดหนัก	-	-	-	-	-	3	540,000	3	562,320	3	585,480
23	พนักงานดับเพลิง(ภารกิจ)	-	-	-	-	-	12	1,353,600	12	1,408,320	12	1,465,920
24	พนักงานดับเพลิง(ทั่วไป)	-	-	-	-	-	11	1,188,000	11	1,188,000	11	1,188,000
25	พนักงานวิทยุ(ทั่วไป)	-	-	-	-	-	2	216,000	2	216,000	2	216,000
26	ผู้ปฏิบัติการผูกเค็ม(ทั่วไป)	-	-	-	-	-	3	324,000	3	324,000	3	324,000
27	พ. ชับเครื่องจักรกลขนาดเบา	-	-	-	-	-	15	1,692,000	15	1,760,400	15	1,832,400
28	คนงาน	-	-	-	-	-	36	3,888,000	36	3,888,000	36	3,888,000
รวม							181	24,507,600	181	25,267,080	181	26,062,680
รวมทั้งสิ้น							258	54,568,680	258	56,256,960	258	57,981,360

# องค์การบริหารส่วนจังหวัดราชบุรี



ถนนอำเภอ ตำบลหน้าเมือง  
อำเภอเมืองราชบุรี จังหวัดราชบุรี

โทร. 0 3233 8601

เว็บไซต์  
องค์การบริหารส่วนจังหวัดราชบุรี



เพจ  
อมจ.ราชบุรี



เพจ  
กองการเจ้าหน้าที่

